

魏德米勒

SAKDU 系列接线端子

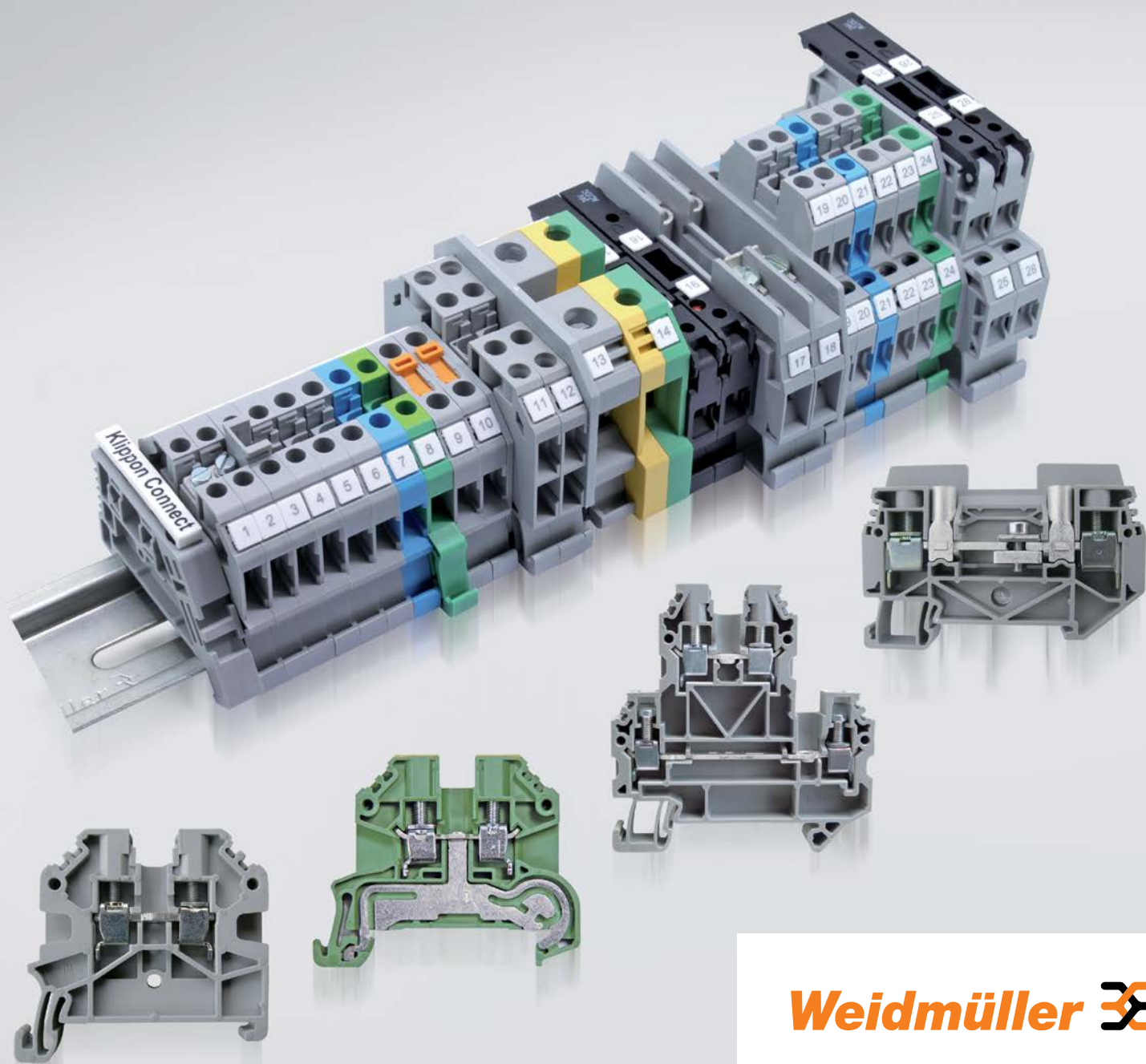

Weidmüller 

魏德米勒——智能工业联接专家

作为经验丰富的智能工业联接专家，魏德米勒为全球客户和合作伙伴提供关于工业环境中的电力、信号和数据方面的产品、解决方案和服务。魏德米勒始终致力于工业联接，以推动工业技术发展为目标，拥有先进的技术和丰富的经验。成立170余年来，魏德米勒集团公司至今已在全球设立多家分支机构，包括研发中心、生产基地和销售公司，并利用全球化网络的优势，不断创新，持续提供满足不同客户及合作伙伴需求

的产品，解决方案和服务。目前，魏德米勒可提供4万多种满足各种级别需求的电气柜、自动化和数字化技术的产品，并广泛应用于机械与工厂自动化、能源、过程控制、交通、装置制造、基础设施建设等领域，满足工业环境下的各种需求。

魏德米勒自1994年进入中国市场以来，始终坚持以本土客户为本，在全国各地设有18个销售联络处，并有上百

家合作经销商。魏德米勒电联接(苏州)有限公司于2019年升级扩建，通过高度自动化及数字化生产，确保了生产的高效和产品的卓越品质。在上海和苏州设有两大卓越研发中心，进行电子产品和电气联接产品的研发和技术创新。位于上海的亚太物流中心，上万品种的库存及时满足客户及合作伙伴需求。从研发、生产到销售，从技术支持，到物流和售后服务，魏德米勒为本土客户提供全方位的便捷服务。

魏德米勒的坚持

智能化解决方案提供者



创新是魏德米勒的DNA，魏德米勒始终贯彻创新理念。无论是快捷简便、拥有捕鼠原理的SNAP IN创新鼠笼式联接技术，还是拥有完整集成系统的u-remote 远程I/O、快速高效的OMNIMATE 4.0接插件、满足不同应用类型的Klippon®Connect接线端子等产品创新，魏德米勒一直都在不断地推进技术与产品的创新。此外，通过高度自动化的生产创新，确保高效生产和卓越品质；以快速交付服务、联接顾问服务、

工业大数据分析服务等创新服务，满足客户及合作伙伴不同需求！从技术、产品、生产到服务，魏德米勒的创新从未间断，持续引领行业发展。

进入工业4.0时代，魏德米勒作为智能化解决方案提供者，更致力于为客户及合作伙伴提供高效解决方案和服务，助力客户及合作伙伴数字化转型。魏德米勒的工业分析解决方案，可以提前预警，降低成本；能源管理解决方案助力

节能减排；高效简单的机柜解决方案，满足机柜定制化需求；工业自动化解决方案实现远程高效管理.....魏德米勒为客户及合作伙伴赋能大步迈向工业4.0和数字化时代。

魏德米勒将继续创新研发可持续发展的产品、解决方案和服务，不断满足市场的个性化需求，与客户及合作伙伴共塑数字化未来。

创新无处不在



技术创新

- 第一个塑料绝缘端子
- 直插式联接技术 **PUSH IN**
- 鼠笼专利联接技术 **SNAP IN**
- 非接触式技术



产品创新

- Klippon®Connect SNAP IN系列
- Klippon®Connect 接线端子
- PROtop电源
- OMNIMATE 第四代接插件
- u-remote远程I/O模块
- 非接触式无线传输系统
- 防开路重载接插件
- TERMSERIES-compact系列
- 集成IoT功能的电涌保护器



生产创新

- 快速交付
- 高度自动化
- 生产研发
- 自主模具制造

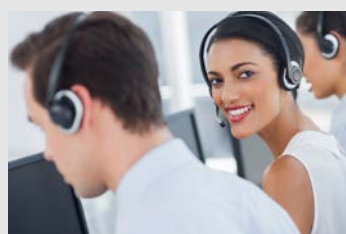

服务创新

- 联接顾问团队
- 工业大数据分析团队服务
- 在线应用指南AppGuide
- 快速交付服务
- 全球72小时免费样品服务
- 产品选型在线配置

以本土客户为本



- 覆盖全国的销售网络及服务
- 位于上海自由贸易试验区的亚太物流中心
- 中国制造，德国品质的苏州生产基地
- 位于上海及苏州的研发中心
- 本土化客户支持服务
- 与协会、科研院紧密合作
- 丰富多彩的线上、线下活动

魏德米勒网站中文产品在线样本已经发布，
您可直接登陆：<https://catalog.weidmueller.com.cn>
随时查阅魏德米勒的详细产品信息。

扫一扫
查看魏德米勒3D电子样本



扫一扫
关注魏德米勒官方微信



扫一扫
关注魏德米勒京东自营旗舰店



魏德米勒SAK系列接线端子经过60多年的市场考验，SAK已经成为了接线技术的经典代名词，SAK也成为了可靠联接及产品种类丰富的代名词。可以这么说，SAK系列是世界上第一个帮助电气领域获得技术突破的接线端子系列。

SAKDU系列正是在这一经验系列的基础上进行产品优化和技术的突破的情况下应用而生的，满足了联接技术市场对产品不断升级的需求。

SAKDU系列接线端子采用改型的PA66材料，具有V0阻燃等级和120度的最高工作温度，经典的压线框接线技术保证了可靠的联接及很高的压紧力。产品的尺寸也在不降低相关电气技术参数的基础上进行了缩小，使得产品可以在更紧凑的空间里得到应用。



接线技术

电气功能和机械功能相分离

- 硬化的钢质的压线框可以保证很高的拔出力
- 铜导电片可以保证很低的电压降，铜表面镀锡可以保证较低的接触阻抗

使用安全

- 带内置的凸点可以防止螺钉从端子中掉落
- 压线框的挡线舌可以防止不正确的导线插入

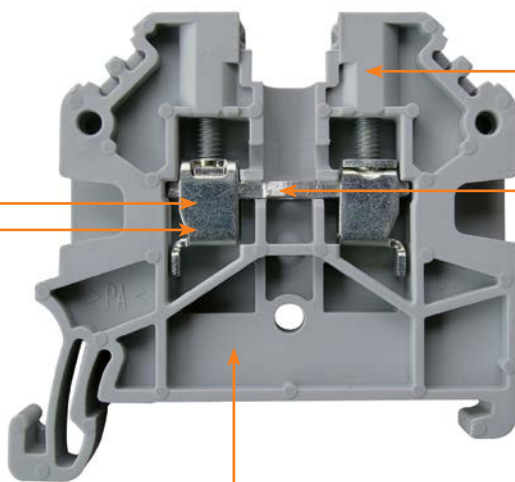

接触可靠

- 由于温度造成的导线直径改变由压线框本身的弹性作用来抵消
- 具有免维护功能，无需再次拧紧螺钉
- 所有接线技术中压接力最高

联络组件

- 螺钉型横联方式，可以通过横联件的叠加来实现更多路数的横联

绝缘材料

- 改型的PA66材料
- 相比漏电起痕指数CTI 600
- 阻燃等级为V0，根据UL 94
- 最高工作温度120度
- 不含磷和卤素

SAKDU 2.5N

2.5 mm²



厚度/长度/高度, 安装在TS35上	mm
最大电流/最大压接面积	A/mm ²
最大压接范围	mm ²

5.5/44/41
24/2.5
0.5...2.5

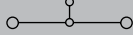

SAKDU 4N

4 mm²



6.1/44/41
32/4
0.5...4

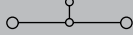

技术参数

额定参数	
额定电压	V
额定电流	A
额定压接面积	mm ²
额定冲击电压/污染等级	KV/-
测量规根据IEC947-1/阻燃等级根据UL94	
压接的导线	
单股硬导线/多股硬导线	mm ²
软导线/带管状端头的软导线	mm ²
压接时的拧紧扭矩	Nm
剥线长度/螺丝刀尺寸	mm/mm
压接两根截面积相同的导线	
单股硬导线/多股硬导线	mm ²
软导线/带管状端头的软导线	mm ²

IEC	UL	CSA
800	600	
24	20	
2.5	AWG 20...12	
	8/3	
	A3/V0	
0.5...2.5		
0.5...2.5		
0.4...0.6 (M 2.5)		
10/0.6x3.5		

IEC	UL	CSA
800	600	
32	30	
4	AWG 20...10	
	8/3	
	A4/V0	
0.5...4		
0.5...4		
0.5...0.8 (M 3)		
10/0.6x3.5		

订货信息

颜色	订货号	数量
灰色	SAKDU 2.5N	1485790000 100
蓝色	SAKDU 2.5N BL	1525940000 100
黄色	SAKDU 2.5N YE	1525950000 100
黑色	SAKDU 2.5N BK	1525970000 100
红色	SAKDU 2.5N RE	1525990000 100

型号	订货号	数量
SAKDU 2.5N	1485790000	100
SAKDU 2.5N BL	1525940000	100
SAKDU 2.5N YE	1525950000	100
SAKDU 2.5N BK	1525970000	100
SAKDU 2.5N RE	1525990000	100

型号	订货号	数量
SAKDU 4N	1485800000	100
SAKDU 4N BL	1526000000	100
SAKDU 4N YE	1526020000	100
SAKDU 4N BK	1526030000	100
SAKDU 4N RE	1526040000	100

附件

螺钉横联件	数量
2路	SAKQ 2.5/2 1129270000 50
3路	SAKQ 2.5/3 1129280000 50
4路	SAKQ 2.5/4 1129290000 50
10路	SAKQ 2.5/10 1129300000 20
跳联	SAKQ 2.5/10/5 2614270000 20



型号	订货号	数量
SAKQ 2.5/2	1129270000	50
SAKQ 2.5/3	1129280000	50
SAKQ 2.5/4	1129290000	50
SAKQ 2.5/10	1129300000	20
SAKQ 2.5/10/5	2614270000	20

型号	订货号	数量
SAKQ 4/2	1129310000	50
SAKQ 4/3	1129320000	50
SAKQ 4/4	1129330000	50
SAKQ 4/10	1129340000	20

侧联梳	塑料套, 黑色
侧联梳, 垂直	QB 75/6.2/15 0535200000 10
侧联梳, 弯角	QB 75/6.2/9/WI 0526400000 10
	ISPF QB 75 SW 0526700000 10

型号	订货号	数量
QB 75/6.2/15	0535200000	10
QB 75/6.2/9/WI	0526400000	10
ISPF QB 75 SW	0526700000	10

型号	订货号	数量
QB 75/6.2/15	0535200000	10
QB 75/6.2/9/WI	0526400000	10
ISPF QB 75 SW	0526700000	10

挡板/隔板	小隔板, 灰色
灰色	SAKAP 2.5-4 1129460000 20
蓝色	SAKAP 2.5-4 BL 1370210000 20
大隔板	TSCH 5 1485880000 100
	SAKTW 35 2696960000 20



型号	订货号	数量
SAKAP 2.5-4	1129460000	20
SAKAP 2.5-4 BL	1370210000	20
TSCH 5	1485880000	100
SAKTW 35	2696960000	20

型号	订货号	数量
SAKAP 2.5-4	1129460000	20
SAKAP 2.5-4 BL	1370210000	20
TSCH 5	1485880000	100
SAKTW 35	2696960000	20

螺丝刀	SD 0.6X3.5
	9008330000 1

型号	订货号	数量
SD 0.6X3.5	9008330000	1

型号	订货号	数量
SD 0.6X3.5	9008330000	1

固定块	灰色
	SAKEW 35 1129450000 50



型号	订货号	数量
SAKEW 35	1129450000	50

型号	订货号	数量
SAKEW 35	1129450000	50

标记号	DEK 5/5.5 PLUS MC NE
	1125030000 1000

型号	订货号	数量
DEK 5/5.5 PLUS MC NE	1125030000	1000

型号	订货号	数量
DEK 5/6 PLUS MC NE WS	1011320000	1000

点击蓝色订货号, 可查看详情

SAKDU 4/ZR

4 mm²



6.1/46/48
32/6
0.5...6

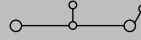

SAKDU 4/ZZ

4 mm²

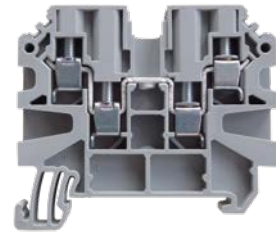

6.1/55/48
32/6
0.5...6

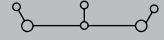

厚度/长度/高度, 安装在TS35上 mm
最大电流/最大压接面积 A/mm²
最大压接范围 mm²

技术参数

额定参数	
额定电压	V
额定电流	A
额定压接面积	mm ²
额定冲击电压/污染等级	KV/-
测量规根据IEC947-1/阻燃等级根据UL94	
压接的导线	
单股硬导线/多股硬导线	mm ²
软导线/带管状端头的软导线	mm ²
压接时的拧紧扭矩	Nm
剥线长度/螺丝刀尺寸	mm/mm
压接两根截面积相同的导线	
单股硬导线/多股硬导线	mm ²
软导线/带管状端头的软导线	mm ²

IEC	UL	CSA
630		
32		
4		
	8/3	
	A4/V0	
0.5...6/0.5...4		
0.5...4/0.5...4		
0.5...0.8 (M 3)		
10/0.6x3.5		

IEC	UL	CSA
630		
32		
4		
	8/3	
	A4/V0	
0.5...6/0.5...4		
0.5...4/0.5...4		
0.5...0.8 (M 3)		
10/0.6x3.5		

订货信息

颜色	型号	订货号	数量
灰色	SAKDU 4/ZR	2018210000	50
蓝色	SAKDU 4/ZR BL	2018280000	50
黄色			
黑色			
红色			

颜色	型号	订货号	数量
灰色	SAKDU 4/ZZ	2049480000	50
蓝色	SAKDU 4/ZZ BL	2049570000	50
黄色			
黑色			
红色			

附件

附件名称	规格	数量
螺钉横联件	2 路	
	3 路	
	4 路	
	10 路	

附件名称	规格	数量
侧联梳	侧联梳, 垂直	
	侧联梳, 弯角	
	塑料套, 黑色	
	塑料套, 黑色	

附件名称	规格	数量
挡板/隔板	灰色	
	蓝色	
	小隔板, 灰色 大隔板	

附件名称	规格	数量
螺丝刀	SD 0.6X3.5	1

附件名称	规格	数量
固定块	灰色	

附件名称	规格	数量
标记号	DEK 5/6 PLUS MC NE WS	1000

附件名称	规格	数量	
螺钉横联件	SAKQ 4/2	1129310000	50
	SAKQ 4/3	1129320000	50
	SAKQ 4/4	1129330000	50
	SAKQ 4/10	1129340000	20

附件名称	规格	数量	
侧联梳	QB 75/6.2/15	0535200000	10
	QB 75/6.2/9/WI	0526400000	10
	ISPF QB 75 SW	0526700000	10

附件名称	规格	数量	
挡板/隔板	SAKAP/SAKDU 4/ZR	2038960000	20
	TSCH 5	1485880000	100
	SAKTW 35	2696960000	20

附件名称	规格	数量	
螺丝刀	SD 0.6X3.5	9008330000	1

附件名称	规格	数量	
固定块	SAKEW 35	1129450000	50

附件名称	规格	数量	
标记号	DEK 5/6 PLUS MC NE WS	1011320000	1000

附件名称	规格	数量	
螺钉横联件	SAKQ 4/2	1129310000	50
	SAKQ 4/3	1129320000	50
	SAKQ 4/4	1129330000	50
	SAKQ 4/10	1129340000	20

附件名称	规格	数量	
侧联梳	QB 75/6.2/15	0535200000	10
	QB 75/6.2/9/WI	0526400000	10
	ISPF QB 75 SW	0526700000	10

附件名称	规格	数量	
挡板/隔板	SAKAP/SAKDU 4/ZZ	2038980000	20
	TSCH 5	1485880000	100
	SAKTW 35	2696960000	20

附件名称	规格	数量	
螺丝刀	SD 0.6X3.5	9008330000	1

附件名称	规格	数量	
固定块	SAKEW 35	1129450000	50

附件名称	规格	数量	
标记号	DEK 5/6 PLUS MC NE WS	1011320000	1000

点击蓝色订货号, 可查看详情

SAKDU 4/ZZ/ZA

4 mm²

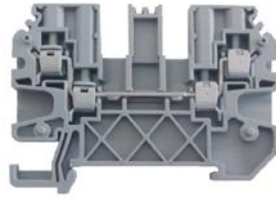

厚度/长度/高度, 安装在TS35上	mm
最大电流/最大压接面积	A/mm ²
最大压接范围	mm ²

6.1/64/48
32/4
0.5...4

SAKDU 6N

6 mm²



7.9/45/47
41/6
0.5...6

技术参数

额定参数	
额定电压	V
额定电流	A
额定压接面积	mm ²
额定冲击电压/污染等级	KV/-
测量规根据IEC947-1/阻燃等级根据UL94	
压接的导线	
单股硬导线/多股硬导线	mm ²
软导线/带管状端头的软导线	mm ²
压接时的拧紧扭矩	Nm
剥线长度/螺丝刀尺寸	mm/mm
压接两根截面积相同的导线	
单股硬导线/多股硬导线	mm ²
软导线/带管状端头的软导线	mm ²

IEC	UL	CSA
690	300	
32	20	
4	AWG 22...10	
	8/3	
	A3/V0	
压接的导线		
0.5...4		
0.5...4		
0.5...0.8 (M 3)		
8/SD 3.5		
压接两根截面积相同的导线		

IEC	UL	CSA
800		
41		
6		
	8/3	
	A5/V0	
压接的导线		
0.5...6		
0.5...6		
0.8...1.2 (M 3.5)		
12/0.8x4		
压接两根截面积相同的导线		

订货信息

颜色	订货号	数量
灰色	1421220000	100
蓝色	1421230000	100
黄色	1421260000	100
黑色	1421240000	100
红色	1421250000	100

型号	订货号	数量
SAKDU 4/ZZ/ZA	1421220000	100
SAKDU 4/ZZ/ZA BL	1421230000	100
SAKDU 4/ZZ/ZA YE	1421260000	100
SAKDU 4/ZZ/ZA BK	1421240000	100
SAKDU 4/ZZ/ZA RE	1421250000	100

型号	订货号	数量
SAKDU 6N	2776680000	100
SAKDU 6N BL	2776690000	100
SAKDU 6N YE	2776700000	100
SAKDU 6N BK	2776710000	100
SAKDU 6N RE	2776720000	100

附件

螺钉横联件	
	2路, 3路, 4路, 10路
侧联梳	
侧联梳, 垂直	
侧联梳, 弯角	
塑料套, 黑色	
挡板/隔板	
	灰色, 蓝色, 小隔板, 灰色, 大隔板
螺丝刀	
	SD 0.6X3.5
固定块	
	灰色
标记号	
	DEK 5/6 PLUS MC NE WS

型号	订货号	数量
SAKQ 4/2	1129310000	50
SAKQ 4/3	1129320000	50
SAKQ 4/4	1129330000	50
SAKQ 4/10	1129340000	20
侧联梳		
QB 75/6.2/15	0535200000	10
QB 75/6.2/9/WI	0526400000	10
ISPF QB 75 SW	0526700000	10
挡板/隔板		
SAKAP/SAKDU 4/ZZ/ZA	1421270000	20
SAKAP/SAKDU 4/ZZ/ZA BL	1421280000	20
螺丝刀		
SD 0.6X3.5	9008330000	1
固定块		
SAKEW 35	1129450000	50
标记号		
DEK 5/6 PLUS MC NE WS	1011320000	1000

型号	订货号	数量
SAKQ 6/2	1129350000	50
SAKQ 6/3	1129370000	50
SAKQ 6/4	1129380000	50
SAKQ 6/10	1129390000	20
侧联梳		
QB 58/8/15	0545400000	10
QB 58/8/9/WI	0545300000	10
ISPF QB 58 SW	0546000000	10
挡板/隔板		
SAKAP 6-10	1129470000	20
SAKAP 6-10 BL	1370230000	20
TSCH 5	1485880000	100
SAKTW 35	2696960000	20
螺丝刀		
SD 0.8X4	9008340000	1
固定块		
SAKEW 35	1129450000	50
标记号		
DEK 5/8 PLUS MC NE WS	1046350000	800

点击蓝色订货号, 可查看详情

SAKDU 10

10 mm²



厚度/长度/高度, 安装在TS35上	mm
最大电流/最大压接面积	A/mm ²
最大压接范围	mm ²

9.9/45/47	
57/10	
1.5...10	

SAKDU 10/ZR

10 mm²



10/57/58.5	
57/10	
1.5...10	

技术参数

额定参数	
额定电压	V
额定电流	A
额定压接面积	mm ²
额定冲击电压/污染等级	KV/-
测量规根据IEC947-1/阻燃等级根据UL94	
压接的导线	
单股硬导线/多股硬导线	mm ²
软导线/带管状端头的软导线	mm ²
压接时的拧紧扭矩	Nm
剥线长度/螺丝刀尺寸	mm/mm
压接两根截面积相同的导线	
单股硬导线/多股硬导线	mm ²
软导线/带管状端头的软导线	mm ²

IEC	UL	CSA
800	600	
57	59	
10	AWG 16..6	
	8/3	
	B6/V0	
1.5...10		
1.5...10		
1.2...1.6 (M 4)		
12/1.0x5.5		

IEC	UL	CSA
800		
57		
10		
	8/3	
	B6/V0	
1.5...10		
1.5...10		
1.2...1.6 (M 4)		
12/1.0x5.5		

订货信息

颜色	订货号	数量
灰色	1124230000	100
蓝色	1370200000	100
黄色	1371770000	100
黑色	1371780000	100
红色	1371790000	100

型号	订货号	数量
SAKDU 10	1124230000	100
SAKDU 10 BL	1370200000	100
SAKDU 10 YE	1371770000	100
SAKDU 10 BK	1371780000	100
SAKDU 10 RE	1371790000	100

型号	订货号	数量
SAKDU 10/ZR	2018170000	50
SAKDU 10/ZR BL	2018230000	50

附件

螺钉横联件	数量
2 路	
3 路	
4 路	
10 路	



型号	订货号	数量
SAKQ 10/2	1129400000	50
SAKQ 10/3	1129410000	50
SAKQ 10/4	1129430000	50
SAKQ 10/10	1129440000	20

型号	订货号	数量
SAKQ 10/2	1129400000	50
SAKQ 10/3	1129410000	50
SAKQ 10/4	1129430000	50
SAKQ 10/10	1129440000	20

侧联梳

侧联梳, 垂直
侧联梳, 弯角
塑料套, 黑色

型号	订货号	数量

型号	订货号	数量

挡板/隔板

灰色
蓝色
大隔板



型号	订货号	数量
SAKAP 6-10	1129470000	20
SAKAP 6-10 BL	1370230000	20
SAKTW 35	2696960000	20

型号	订货号	数量

螺丝刀

型号	订货号	数量
SD 1.0X5.5	9008350000	1

型号	订货号	数量
SD 1.0X5.5	9008350000	1

固定块

灰色



型号	订货号	数量
SAKEW 35	1129450000	50

型号	订货号	数量
SAKEW 35	1129450000	50

标记号

型号	订货号	数量
DEK 5/6 PLUS MC NE WS	1011320000	1000

型号	订货号	数量
DEK 5/6 PLUS MC NE WS	1011320000	1000

点击蓝色订货号, 可查看详情

SAKDU 16

16 mm²

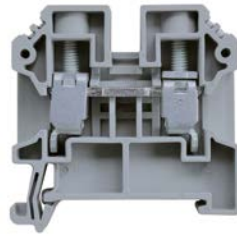

厚度/长度/高度, 安装在TS35上	mm
最大电流/最大压接面积	A/mm ²
最大压接范围	mm ²

12/51/50.5
76/16
2.5...16

SAKDU 35

35 mm²



15.9/52/59
125/35
2.5...35

技术参数

额定参数	
额定电压	V
额定电流	A
额定压接面积	mm ²
额定冲击电压/污染等级	KV/-
测量规根据IEC947-1/阻燃等级根据UL94	
压接的导线	
单股硬导线/多股硬导线	mm ²
软导线/带管状端头的软导线	mm ²
压接时的拧紧扭矩	Nm
剥线长度/螺丝刀尺寸	mm/mm
压接两根截面积相同的导线	
单股硬导线/多股硬导线	mm ²
软导线/带管状端头的软导线	mm ²

IEC	UL	CSA
1000	600	
76	85	
16	AWG 12...4	
	8/3	
	B6/V0	
2.5...16/4...16		
4...16/4...16		
1.2...1.6 (M 4)		
15/5.5x1.0		

IEC	UL	CSA
800	600	
125	114	
35	AWG 12...2	
	8/3	
	B8/V0	
4...16/4...35		
6...35/4...35		
4.0...5.0 (M 6)		
16/6.5x1.2		

订货信息

灰色	SAKDU 16
蓝色	SAKDU 16 BL
黄色	SAKDU 16 YE
黑色	SAKDU 16 BK
红色	SAKDU 16 RE

型号	订货号	数量
SAKDU 16	1256770000	50
SAKDU 16 BL	1370240000	50
SAKDU 16 YE	1371800000	50
SAKDU 16 BK	1371810000	50
SAKDU 16 RE	1371820000	50

型号	订货号	数量
SAKDU 35	1257010000	25
SAKDU 35 BL	1370250000	25
SAKDU 35 YE	1371830000	25
SAKDU 35 BK	1371840000	25
SAKDU 35 RE	1371850000	25

附件

螺钉横联件	
	2路
	3路
	4路
	10路
	支撑套筒
	固定螺钉

型号	订货号	数量
SAKQ 16/2	1257090000	20
SAKQ 16/3	1257110000	20
SAKQ 16/4	1257120000	20
SAKQ 16/10	1257130000	20

型号	订货号	数量
QL SAKQ35/2	1257140000	20
QL SAKQ35/3	1257150000	20
QL SAKQ35/4	1257160000	20
QL SAKQ35/10	1257170000	20
VH 13/8/5 SAKQ 35	1298510000	50
KISC M 4X26 SAKQ 35	1298590000	50

侧联梳	
侧联梳, 垂直	
侧联梳, 弯角	
塑料套, 黑色	

型号	订货号	数量

型号	订货号	数量

挡板/隔板	
灰色	SAKAP 16
蓝色	SAKAP 16 BL
大隔板	SAKTW 35

型号	订货号	数量
SAKAP 16	1257070000	20
SAKAP 16 BL	1370370000	20
SAKTW 35	2696960000	20

型号	订货号	数量
SAKAP 35	1257080000	20
SAKAP 35 BL	1370380000	20

螺丝刀

型号	订货号	数量
SD 1.0X5.5	9008350000	1

型号	订货号	数量
SD 1.2X6.5	9009010000	1

固定块	
灰色	SAKEW 35

型号	订货号	数量
SAKEW 35	1129450000	50

型号	订货号	数量
SAKEW 35/2	2085410000	50

标记号	
DEK 5/6 PLUS MC NE WS	1011320000

型号	订货号	数量
DEK 5/6 PLUS MC NE WS	1011320000	1000

型号	订货号	数量
DEK 5/6 PLUS MC NE WS	1011320000	1000

点击蓝色订货号, 可查看详情

SAKDU 50

50 mm²



厚度/长度/高度, 安装在TS35上	mm
最大电流/最大压接面积	A/mm ²
最大压接范围	mm ²

18.5/71/68
150/50
16...50

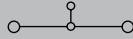

SAKDU 70

70 mm²



20.5/71/74.5
192/70
16...70



技术参数

额定参数	
和相邻端子间的额定电压	V
短时耐受冲击电流	A
额定压接面积	mm ²
和相邻端子间的额定冲击电压/污染等级	KV/-
测量规根据IEC947-1/阻燃等级根据UL94	
压接的导线	
单股硬导线/多股硬导线	mm ²
软导线/带管状端头的软导线	mm ²
压接时的拧紧扭矩	Nm
剥线长度/螺丝刀尺寸	mm/mm
压接两根截面积相同的导线	
单股硬导线/多股硬导线	mm ²
软导线/带管状端头的软导线	mm ²

IEC	UL	CSA
1000		
150		
50		
	8/3	
	B10/V0	
16/16...50		
16...50/16...50		
3.5...6.0 (M 6)		
22/Screwdriver S4 (内六角)		

IEC	UL	CSA
1000		
192		
70		
	8/3	
	B11/V0	
16/16...70		
16...70/16...70		
6.0...8.0 (M 8)		
22/Screwdriver S5 (内六角)		

订货信息

灰色
蓝色

型号	订货号	数量
SAKDU 50	203980000	10
SAKDU 50 BL	2040910000	

型号	订货号	数量
SAKDU 70	2040970000	10
SAKDU 70 BL	2041000000	

附件

螺钉横件	
	2 路
	3 路
	4 路
	10 路

型号	订货号	数量
SAKQ 50/2	2047140000	5
SAKQ 50/3	2048360000	5
SAKQ 50/4	2047260000	5

型号	订货号	数量
SAKQ 70/2	2047280000	5
SAKQ 70/3	2047290000	5

侧联梳	
侧联梳, 垂直	
侧联梳, 弯角	
塑料套, 黑色	

挡板/隔板	
	灰色
	蓝色

螺丝刀	
-----	--

型号	订货号	数量
----	-----	----

型号	订货号	数量
----	-----	----

固定块	
	灰色

型号	订货号	数量
SAKEW 35/2	2085410000	50

型号	订货号	数量
SAKEW 35/2	2085410000	50

标记号	
-----	--

型号	订货号	数量
DEK 5/6 PLUS MC WE WS	1011320000	10000

型号	订货号	数量
DEK 5/6 PLUS MC VC/WS	1011320000	10000

点击蓝色订货号, 可查看详情

SAKPE 2.5

2.5 mm²

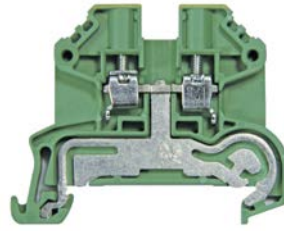

SAKPE 4

4 mm²

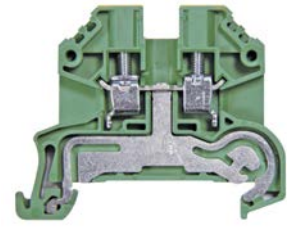

厚度/长度/高度, 安装在TS35上	mm
最大电流/最大压接面积	A/mm ²
最大压接范围	mm ²

5.5/51/41	
-/2.5	
0.5...2.5	

6.1/51/41	
-/4	
0.5...4	

技术参数

额定参数	
和相邻端子间的额定电压	V
短时耐受冲击电流	A
额定压接面积	mm ²
和相邻端子间的额定冲击电压/污染等级	KV/-
测量规根据IEC947-1/阻燃等级根据UL94	
压接的导线	
单股硬导线/多股硬导线	mm ²
软导线/带管状端头的软导线	mm ²
压接时的拧紧扭矩	Nm
剥线长度/螺丝刀尺寸	mm/mm
压接两根截面积相同的导线	
单股硬导线/多股硬导线	mm ²
软导线/带管状端头的软导线	mm ²

IEC	UL	CSA
800		
300A (2.5mm ²)		
2.5	AWG 22...12	
	8/3	
	A2/V0	
0.5...2.5		
0.5...2.5		
0.4...0.6 (M 2.5)		
9/0.6x3.5		

IEC	UL	CSA
800		
480A (4mm ²)		
4	AWG 22...10	
	8/3	
	A3/V0	
0.5...4		
0.5...4		
0.5...0.8 (M 3)		
10/0.6x3.5		

订货信息

绿色/黄色

型号	订货号	数量
SAKPE 2.5	1124240000	100

型号	订货号	数量
SAKPE 4	1124450000	100

附件

螺钉横联件	
	2 路 3 路 4 路 10 路
侧联梳	
	侧联梳, 垂直 侧联梳, 弯角 塑料套, 黑色
挡板/隔板	
	灰色 蓝色
螺丝刀	
固定块	
	灰色
标记号	

型号	订货号	数量
SAKAP 2.5-4	1129460000	20
SAKAP 2.5-4 BL	1370210000	20
SD 0.6X3.5	9008330000	1
SAKEW 35	1129450000	50
DEK 5/5.5 PLUS MC NE	1125030000	1000

型号	订货号	数量
SAKAP 2.5-4	1129460000	20
SAKAP 2.5-4 BL	1370210000	20
SD 0.6X3.5	9008330000	1
SAKEW 35	1129450000	50
DEK 5/6 PLUS MC NE WS	1011320000	1000

点击蓝色订货号, 可查看详情

SAKPE 6

6 mm²



SAKPE 10

10 mm²



厚度/长度/高度, 安装在TS35上	mm
最大电流/最大压接面积	A/mm ²
最大压接范围	mm ²

8/51/47	
-/6	
0.5...6	

10/51/47	
-/10	
1.5...10	

技术参数

额定参数	
和相邻端子间的额定电压	V
短时耐受冲击电流	A
额定压接面积	mm ²
和相邻端子间的额定冲击电压/污染等级	KV/-
测量规根据IEC947-1/阻燃等级根据UL94	
压接的导线	
单股硬导线/多股硬导线	mm ²
软导线/带管状端头的软导线	mm ²
压接时的拧紧扭矩	Nm
剥线长度/螺丝刀尺寸	mm/mm
压接两根截面积相同的导线	
单股硬导线/多股硬导线	mm ²
软导线/带管状端头的软导线	mm ²

IEC	UL	CSA
800		
720A (6mm ²)		
6	AWG 22...8	
	8/3	
	A5/V0	
0.5...6		
0.5...6		
0.8...1.2 (M 3.5)		
9/0.6x3.5		

IEC	UL	CSA
800		
1200A (10mm ²)		
10	AWG 16...6	
	8/3	
	B6/V0	
1.5...10		
1.5...10		
1.2...1.6 (M 4)		
10/0.6x3.5		

订货信息

绿色/黄色

型号	订货号	数量
SAKPE 6	1124470000	100

型号	订货号	数量
SAKPE 10	1124480000	100

附件

螺钉横件	
	2 路
	3 路
	4 路
	10 路

型号	订货号	数量

型号	订货号	数量

侧联梳	
侧联梳, 垂直	
侧联梳, 弯角	
塑料套, 黑色	

型号	订货号	数量

型号	订货号	数量

挡板/隔板	
灰色	
蓝色	



型号	订货号	数量
SAKAP 6-10	1129470000	20
SAKAP 6-10 BL	1370230000	20

型号	订货号	数量
SAKAP 6-10	1129470000	20
SAKAP 6-10 BL	1370230000	20

螺丝刀	
SD 0.8X4	9008340000

型号	订货号	数量
SD 0.8X4	9008340000	1

型号	订货号	数量
SD 1.0X5.5	9008350000	1

固定块	
灰色	



型号	订货号	数量
SAKEW 35	1129450000	50

型号	订货号	数量
SAKEW 35	1129450000	50

标记号	
DEK 5/8 PLUS MC NE WS	1046350000

型号	订货号	数量
DEK 5/8 PLUS MC NE WS	1046350000	800

型号	订货号	数量
DEK 5/6 PLUS MC NE WS	1011320000	1000

点击蓝色订货号, 可查看详情

SAKPE 16

16 mm²



厚度/长度/高度, 安装在TS35上	mm
最大电流/最大压接面积	A/mm ²
最大压接范围	mm ²

12/56/50.5	
-/16	
2.5...16	

SAKPE 35

35 mm²



16.4/56/59	
-/35	
4...35	

技术参数

额定参数	
和相邻端子间的额定电压	V
短时耐受冲击电流	A
额定压接面积	mm ²
和相邻端子间的额定冲击电压/污染等级	KV/-
测量规根据IEC947-1/阻燃等级根据UL94	
压接的导线	
单股硬导线/多股硬导线	mm ²
软导线/带管状端头的软导线	mm ²
压接时的拧紧扭矩	Nm
剥线长度/螺丝刀尺寸	mm/mm
压接两根截面积相同的导线	
单股硬导线/多股硬导线	mm ²
软导线/带管状端头的软导线	mm ²

IEC	UL	CSA
1000		
1920A (16mm ²)		
16	AWG 12...6	
	8/3	
	B6/V0	
2.5...16/4...16		
4...16/4...16		
1.2...1.6 (M 4)		
15/5.5x1.0		

IEC	UL	CSA
800		
4200A (35mm ²)		
35	AWG 12...2	
	8/3	
	B8/V0	
10...16/16...35		
10...35/10...35		
4.0...5.0 (M 6)		
16/6.5x1.2		

订货信息

绿色/黄色

型号	订货号	数量
SAKPE 16	1256990000	50

型号	订货号	数量
SAKPE 35	1257020000	25

附件

螺钉横联件	2 路 3 路 4 路 10 路
侧联梳	侧联梳, 垂直 侧联梳, 弯角 塑料套, 黑色
挡板/隔板	
螺丝刀	
固定块	灰色
标记号	

型号	订货号	数量
SAKPE 16	1256990000	50

型号	订货号	数量
SAKPE 35	1257020000	25

点击蓝色订货号, 可查看详情

SAKDK 2.5

2.5 mm²



SAKDK 2.5V

2.5 mm²



厚度/长度/高度, 安装在TS35上	mm
最大电流/最大压接面积	A/mm ²
最大压接范围	mm ²

5.5/60/61.5	
24/4	
0.5...4	

5.5/60/61.5	
24/4	
0.5...4	

技术参数

额定参数	
额定电压	V
额定电流	A
额定压接面积	mm ²
额定冲击电压/污染等级	KV/-
测量规根据IEC947-1/阻燃等级根据UL94	
压接的导线	
单股硬导线/多股硬导线	mm ²
软导线/带管状端头的软导线	mm ²
压接时的拧紧扭矩	Nm
剥线长度/螺丝刀尺寸	mm/mm
压接两根截面积相同的导线	
单股硬导线/多股硬导线	mm ²
软导线/带管状端头的软导线	mm ²

IEC	
500	
24	
2.5	
6/3	
A3/V0	
0.5...4/0.5...2.5	
0.5...2.5	
0.5...0.6(M2.5)	
8/SD3.5	

IEC	
500	
24	
2.5	
6/3	
A3/V0	
0.5...4/0.5...2.5	
0.5...2.5	
0.5...0.6(M2.5)	
8/SD3.5	

订货信息

颜色	型号	订货号	数量
灰色	SAKDK 2.5	2696970000	100
蓝色	SAKDK 2.5 BL	2696980000	100
黄色			
黑色			
红色			

颜色	型号	订货号	数量
灰色	SAKDK 2.5	2696970000	100
蓝色	SAKDK 2.5 BL	2696980000	100
黄色			
黑色			
红色			

颜色	型号	订货号	数量
灰色	SAKDK 2.5V	2696990000	100
蓝色	SAKDK 2.5V BL	2697000000	100
黄色			
黑色			
红色			

附件

螺钉横联件	
2 路	
3 路	
4 路	
10 路	

型号	订货号	数量
SAKQ 2.5/2	1129270000	50
SAKQ 2.5/3	1129280000	50
SAKQ 2.5/4	1129290000	50
SAKQ 2.5/10	1129300000	20

型号	订货号	数量
SAKQ 2.5/2	1129270000	50
SAKQ 2.5/3	1129280000	50
SAKQ 2.5/4	1129290000	50
SAKQ 2.5/10	1129300000	20

侧联梳

型号	订货号	数量

型号	订货号	数量

挡板/隔板

	灰色
	蓝色
小隔板, 灰色	

型号	订货号	数量
SAKAP/SAKDK 4N	2108110000	20
TSCH 5	1485880000	100

型号	订货号	数量
SAKAP/SAKDK 4N	2108110000	20
TSCH 5	1485880000	100

螺丝刀

型号	订货号	数量
SD 0.6X3.5	9008330000	1

型号	订货号	数量
SD 0.6X3.5	9008330000	1

固定块

	灰色
--	----

型号	订货号	数量
SAKEW 35	1129450000	50

型号	订货号	数量
SAKEW 35	1129450000	50

标记号

型号	订货号	数量
DEK 5/5.5 PLUS MC NE	1125030000	1000

型号	订货号	数量
DEK 5/5.5 PLUS MC NE	1125030000	1000

点击蓝色订货号, 可查看详情

SAKDK 4N

4 mm²

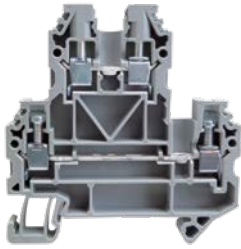

6.1/60/61.5
32/6
0.5...6

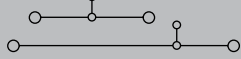

IEC	UL	CSA
500		
32		
4		
	6/3	
	A4/V0	
0.5...6/0.5...4		
0.5...4/0.5...4		
0.5...0.8 (M 3)		
8/0.6x3.5		

型号	订货号	数量
SAKDK 4N	2049740000	100
SAKDK 4N BL	2049660000	100

型号	订货号	数量
SAKQ 4/2	1129310000	50
SAKQ 4/3	1129320000	50
SAKQ 4/4	1129330000	50
SAKQ 4/10	1129340000	20

型号	订货号	数量
QB 75/6.2/15	0535200000	10
QB 75/6.2/9/WI	0526400000	10
ISPF QB 75 SW	0526700000	10

型号	订货号	数量
SAKAP/SAKDK 4N	2108110000	20
TSCH 5	1485880000	100

型号	订货号	数量
SD 0.6X3.5	9008330000	1

型号	订货号	数量
SAKEW 35	1129450000	50

型号	订货号	数量
DEK 5/6 PLUS MC NE WS	1011320000	1000

SAKDK 4N V

4 mm²

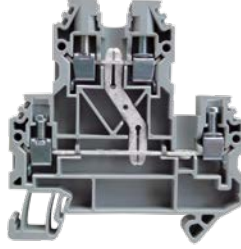

6.1/60/61.5
32/6
0.5...6

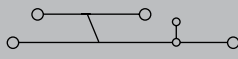

IEC	UL	CSA
500		
32		
4		
	6/3	
	A4/V0	
0.5...6/0.5...4		
0.5...4/0.5...4		
0.5...0.8 (M 3)		
8/0.6x3.5		

型号	订货号	数量
SAKDK 4N V	2049670000	100
SAKDK 4N V BL	2049720000	100

型号	订货号	数量
SAKQ 4/2	1129310000	50
SAKQ 4/3	1129320000	50
SAKQ 4/4	1129330000	50
SAKQ 4/10	1129340000	20

型号	订货号	数量
QB 75/6.2/15	0535200000	10
QB 75/6.2/9/WI	0526400000	10
ISPF QB 75 SW	0526700000	10

型号	订货号	数量
SAKAP/SAKDK 4N	2108110000	20

型号	订货号	数量
SD 0.6X3.5	9008330000	1

型号	订货号	数量
SAKEW 35	1129450000	50

型号	订货号	数量
DEK 5/6 PLUS MC NE WS	1011320000	1000

点击蓝色订货号, 可查看详情

SAKDK 2.5 PE

2.5 mm²

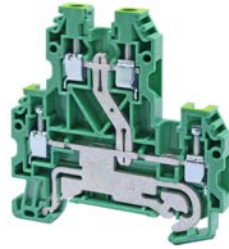

5.5/60/61.5
24/4
0.5...4

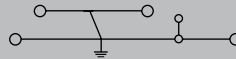

SAKDK 4N PE

4 mm²

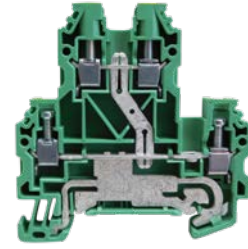

6.1/60/61.5
32/6
0.5...6

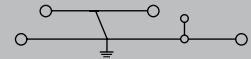

厚度/长度/高度, 安装在TS35上 mm
最大电流/最大压接面积 A/mm²
最大压接范围 mm²

技术参数

额定参数	
和相邻端子间的额定电压	V
短时耐受冲击电流	A
额定压接面积	mm ²
和相邻端子间的额定冲击电压/污染等级	KV/-
测量规根据IEC947-1/阻燃等级根据UL94	
压接的导线	
单股硬导线/多股硬导线	mm ²
软导线/带管状端头的软导线	mm ²
压接时的拧紧扭矩	Nm
剥线长度/螺丝刀尺寸	mm/mm
压接两根截面积相同的导线	
单股硬导线/多股硬导线	mm ²
软导线/带管状端头的软导线	mm ²

IEC
500
300
2.5
6/3
A3/V0
0.5...4/0.5...2.5
0.5...2.5
0.5...0.6 (M2.5)
8/SD3.5

IEC	UL	CSA
500		
480		
4		
	6/3	
	A4/V0	
0.5...6/0.5...4		
0.5...4/0.5...4		
0.5...0.8 (M3)		
8/0.6x3.5		

订货信息

绿色/黄色

型号	订货号	数量
SAKDK 2.5PE	2697010000	100

型号	订货号	数量
SAKDK 4N PE	2049730000	100

附件

螺钉横联件	
	2 路
	3 路
	4 路
	10 路

侧联梳	
侧联梳, 垂直	
侧联梳, 弯角	
塑料套, 黑色	

挡板/隔板	
	灰色
	蓝色

螺丝刀	

固定块	
	灰色

标记号	

型号	订货号	数量
SAKAP/SAKDK 4N	2108110000	20

型号	订货号	数量
SD 0.6X3.5	9008330000	1

型号	订货号	数量
SAKEW 35	1129450000	50

型号	订货号	数量
DEK 5/5.5 PLUS MC NE	1125030000	1000

型号	订货号	数量
SAKAP/SAKDK 4N	2108110000	20

型号	订货号	数量
SD 0.6X3.5	9008330000	1

型号	订货号	数量
SAKEW 35	1129450000	50

型号	订货号	数量
DEK 5/6 PLUS MC NE WS	1011320000	1000

点击蓝色订货号, 可查看详情

SAKTR 4N

4 mm²



SAKTR 4N STB

4 mm²



厚度/长度/高度, 安装在TS35上	mm
最大电流/最大压接面积	A/mm ²
最大压接范围	mm ²

6.1/44/42.5	
20/6	
0.5...6	

6.1/44/42.5	
20/6	
0.5...6	

技术参数

额定参数	
额定电压	V
额定电流	A
额定压接面积	mm ²
额定冲击电压/污染等级	KV/-
测量规根据IEC947-1/阻燃等级根据UL94	
压接的导线	
单股硬导线/多股硬导线	mm ²
软导线/带管状端头的软导线	mm ²
压接时的拧紧扭矩	Nm
剥线长度/螺丝刀尺寸	mm/mm
压接两根截面积相同的导线	
单股硬导线/多股硬导线	mm ²
软导线/带管状端头的软导线	mm ²

IEC	
500	
20	
4	
6/3	
A4/V0	
0.5...6/0.5...4	
0.5...4	
0.5...0.8(M3)	
10/SD3.5	

IEC	
500	
20	
4	
6/3	
A4/V0	
0.5...6/1.5...4	
1.5...4/0.5...4	
0.5...0.7(M3)	
10/SD3.5	

开关打开时, 压接的最大扭矩为0.6Nm。

开关打开时, 压接的最大扭矩为0.6Nm。

订货信息

灰色
蓝色

型号	订货号	数量
SAKTR 4N	2696860000	100
SAKTR 4N BL	2696870000	100

型号	订货号	数量
SAKTR 4N STB	2696880000	100
SAKTR 4N STB BL	2696890000	100

附件

螺钉横联件	
	2 路 3 路 4 路 10 路 支撑套筒 固定螺钉
侧联梳	
侧联梳, 垂直	
侧联梳, 弯角	
塑料套, 黑色	
挡板/隔板	
	灰色 蓝色 大隔板
螺丝刀	
固定块	
	灰色
标记号	

型号	订货号	数量
QB 75/6.2/15	0535200000	10
QB 75/6.2/9/WI	0526400000	10
ISPF QB 75 SW	0526700000	10
型号	订货号	数量
SAKAP 2.5-4	1129460000	20
SAKAP 2.5-4 BL	1370210000	20
SAKTW 35	2696960000	20
型号	订货号	数量
SD 0.6X3.5	9008330000	1
型号	订货号	数量
SAKEW 35	1129450000	50
型号	订货号	数量
DEK 5/6 PLUS MC NE WS	1011320000	1000

型号	订货号	数量
QB 75/6.2/15	0535200000	10
QB 75/6.2/9/WI	0526400000	10
ISPF QB 75 SW	0526700000	10
型号	订货号	数量
SAKAP 2.5-4	1129460000	20
SAKAP 2.5-4 BL	1370210000	20
SAKTW 35	2696960000	20
型号	订货号	数量
SD 0.6X3.5	9008330000	1
型号	订货号	数量
SAKEW 35	1129450000	50
型号	订货号	数量
DEK 5/6 PLUS MC NE WS	1011320000	1000

点击蓝色订货号, 可查看详情

SAKTR 4/ZR

4 mm²



6.1/46/48
20/6
0.5...6

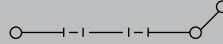

SAKTR 4/ZR STB

4 mm²



6.1/46/48
20/6
0.5...6



厚度/长度/高度, 安装在TS35上 mm
最大电流/最大压接面积 A/mm²
最大压接范围 mm²

技术参数

额定参数	
额定电压	V
额定电流	A
额定压接面积	mm ²
额定冲击电压/污染等级	KV/-
测量规根据IEC947-1/阻燃等级根据UL94	
压接的导线	
单股硬导线/多股硬导线	mm ²
软导线/带管状端头的软导线	mm ²
压接时的拧紧扭矩	Nm
剥线长度/螺丝刀尺寸	mm/mm
压接两根截面积相同的导线	
单股硬导线/多股硬导线	mm ²
软导线/带管状端头的软导线	mm ²

IEC	UL	CSA
500		
20		
4		
	6/3	
	A4/V0	
0.5...6/0.5...4		
0.5...4/0.5...4		
0.5...0.8 (M 3)		
10/SD 3.5		

IEC	UL	CSA
500		
20		
4		
	6/3	
	A4/V0	
0.5...6/0.5...4		
0.5...4/0.5...4		
0.5...0.8 (M 3)		
10/SD 3.5		

开关打开时, 压接的最大扭矩为0.6Nm。

开关打开时, 压接的最大扭矩为0.6Nm。

订货信息

颜色
灰色
蓝色

型号	订货号	数量
SAKTR 4/ZR	2038850000	50

型号	订货号	数量
SAKTR 4/ZR STB	2038950000	50

附件

螺钉横联件	
	2路
	3路
	4路
	10路
	支撑套筒
	固定螺钉

侧联梳	
侧联梳, 垂直	QB 75/6.2/15
侧联梳, 弯角	QB 75/6.2/9/WI
塑料套, 黑色	ISPF QB 75 SW

挡板/隔板	
灰色	SAKAP/SAKDU 4/ZR
蓝色	
大隔板	SAKTW 35

螺丝刀	
SD 0.6X3.5	9008330000

固定块	
灰色	SAKEW 35

标记号	
DEK 5/6 PLUS MC NE WS	1011320000

型号	订货号	数量
QB 75/6.2/15	0535200000	10
QB 75/6.2/9/WI	0526400000	10
ISPF QB 75 SW	0526700000	10

型号	订货号	数量
SAKAP/SAKDU 4/ZR	2038960000	20
SAKTW 35	2696960000	20

型号	订货号	数量
SD 0.6X3.5	9008330000	1

型号	订货号	数量
SAKEW 35	1129450000	50

型号	订货号	数量
DEK 5/6 PLUS MC NE WS	1011320000	1000

型号	订货号	数量
QB 75/6.2/15	0535200000	10
QB 75/6.2/9/WI	0526400000	10
ISPF QB 75 SW	0526700000	10

型号	订货号	数量
SAKAP/SAKDU 4/ZR	2038960000	20
SAKTW 35	2696960000	20

型号	订货号	数量
SD 0.6X3.5	9008330000	1

型号	订货号	数量
SAKEW 35	1129450000	50

型号	订货号	数量
DEK 5/6 PLUS MC NE WS	1011320000	1000

点击蓝色订货号, 可查看详情

SAKTR 4/ZZ

4 mm²



6.1/55/48	
20/6	
0.5...6	

SAKTR 4/ZZ STB

4 mm²



6.1/55/48	
20/6	
0.5...6	

厚度/长度/高度, 安装在TS35上	mm
最大电流/最大压接面积	A/mm ²
最大压接范围	mm ²

技术参数

额定参数	
额定电压	V
额定电流	A
额定压接面积	mm ²
额定冲击电压/污染等级	KV/-
测量规根据IEC947-1/阻燃等级根据UL94	
压接的导线	
单股硬导线/多股硬导线	mm ²
软导线/带管状端头的软导线	mm ²
压接时的拧紧扭矩	Nm
剥线长度/螺丝刀尺寸	mm/mm
压接两根截面积相同的导线	
单股硬导线/多股硬导线	mm ²
软导线/带管状端头的软导线	mm ²

IEC	UL	CSA
500		
20		
4		
	6/3	
	A4/V0	
0.5...6/0.5...4		
0.5...4/0.5...4		
0.5...0.8 (M 3)		
10/SD 3.5		

IEC	UL	CSA
500		
20		
4		
	6/3	
	A4/V0	
0.5...6/0.5...4		
0.5...4/0.5...4		
0.5...0.8 (M 3)		
10/SD 3.5		

开关打开时, 压接的最大扭矩为0.6Nm。

开关打开时, 压接的最大扭矩为0.6Nm。

订货信息

灰色
蓝色

型号	订货号	数量
SAKTR 4/ZZ	2049580000	50

型号	订货号	数量
SAKTR 4/ZZ STB	2049590000	50

附件

螺钉横联件	
	2 路
	3 路
	4 路
	10 路
	支撑套筒
	固定螺钉

侧联梳	
侧联梳, 垂直	
侧联梳, 弯角	
塑料套, 黑色	

挡板/隔板	
	灰色
	蓝色
	大隔板

螺丝刀	
SD 0.6X3.5	9008330000

固定块	
	灰色

标记号	
DEK 5/6 PLUS MC NE WS	1011320000

型号	订货号	数量
QB 75/6.2/15	0535200000	10
QB 75/6.2/9/WI	0526400000	10
ISPF QB 75 SW	0526700000	10

型号	订货号	数量
SAKAP/SAKDU 4/ZZ	2038980000	20
SAKTW 35	2696960000	20

型号	订货号	数量
SD 0.6X3.5	9008330000	1

型号	订货号	数量
SAKEW 35	1129450000	50

型号	订货号	数量
DEK 5/6 PLUS MC NE WS	1011320000	1000

型号	订货号	数量
QB 75/6.2/15	0535200000	10
QB 75/6.2/9/WI	0526400000	10
ISPF QB 75 SW	0526700000	10

型号	订货号	数量
SAKAP/SAKDU 4/ZZ	2038980000	20
SAKTW 35	2696960000	20

型号	订货号	数量
SD 0.6X3.5	9008330000	1

型号	订货号	数量
SAKEW 35	1129450000	50

型号	订货号	数量
DEK 5/6 PLUS MC NE WS	1011320000	1000

点击蓝色订货号, 可查看详情

SAKSI 4N

4 mm²



厚度/长度/高度, 安装在TS35上	mm
最大电流/最大压接面积	A/mm ²
最大压接范围	mm ²

8.1/58/42	
6.3/4	
0.5...4	

SAKSI 4N (带灯)

4 mm²



8.1/58/42	
6.3/4	
0.5...4	

技术参数

额定参数	
额定电压	V
额定电流	A
额定压接面积	mm ²
额定冲击电压/污染等级	KV/-
测量规根据IEC947-1/阻燃等级根据UL94	
压接的导线	
单股硬导线/多股硬导线	mm ²
软导线/带管状端头的软导线	mm ²
压接时的拧紧扭矩	Nm
剥线长度/螺丝刀尺寸	mm/mm
压接两根截面积相同的导线	
单股硬导线/多股硬导线	mm ²
软导线/带管状端头的软导线	mm ²

IEC	
500	
6.3	
4	
6/3	
A3/V0	
0.5...4	
0.5...4	
0.5...0.8(M3)	
8/SD3.5	

IEC	
500	
6.3	
4	
6/3	
A3/V0	
0.5...4	
0.5...4	
0.5...0.8(M3)	
8/SD3.5	

订货信息

黑色	
灰色	
蓝色	
带指示灯 24V	
带指示灯 110V	
带指示灯 230V	

型号	订货号	数量
SAKSI 4N	2697350000	100
SAKSI 4N BL	2697360000	100

型号	订货号	数量
SAKSI 4N LD 1D 24V AC/DC	2697370000	25
SAKSI 4N LD 1D 110V AC/DC	2697380000	25
SAKSI 4N LD 1D 230V AC/DC	2697390000	25

附件

螺钉横件	
	2路 3路 4路 10路
侧联梳	
侧联梳, 垂直	
侧联梳, 弯角	
塑料套, 黑色	
挡板/隔板	
	黑色 灰色 蓝色 大隔板
螺丝刀	
	灰色
固定块	
	灰色
标记号	

型号	订货号	数量
QB 58/8/15	0545400000	10
QB 58/8/9/WI	0545300000	10
ISPF QB 58 SW	0546000000	10
型号	订货号	数量
SAKAP/SAKSI 4 BK	1531450000	20
SAKAP/SAKSI 4	1257060000	20
SAKAP/SAKSI 4 BL	1370360000	20
SAKTW 35	2696960000	20
型号	订货号	数量
SD 0.6X3.5	9008330000	1
型号	订货号	数量
SAKEW 35	1129450000	50
型号	订货号	数量
DEK 5/6 PLUS MC NE WS	1011320000	1000

型号	订货号	数量
QB 58/8/15	0545400000	10
QB 58/8/9/WI	0545300000	10
ISPF QB 58 SW	0546000000	10
型号	订货号	数量
SAKAP/SAKSI 4 BK	1531450000	20
SAKAP/SAKSI 4	1257060000	20
SAKAP/SAKSI 4 BL	1370360000	20
SAKTW 35	2696960000	20
型号	订货号	数量
SD 0.6X3.5	9008330000	1
型号	订货号	数量
SAKEW 35	1129450000	50
型号	订货号	数量
DEK 5/6 PLUS MC NE WS	1011320000	1000

点击蓝色订货号, 可查看详情

SAKDU 4N/SI

4 mm²

厚度/长度/高度, 安装在TS35上	mm
最大电流/最大压接面积	A/mm ²
最大压接范围	mm ²

8.1/52.5/42

32/4

0.5...4

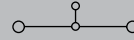

技术参数

额定参数	
额定电压	V
额定电流	A
额定压接面积	mm ²
额定冲击电压/污染等级	KV/-
测量规根据IEC947-1/阻燃等级根据UL94	
压接的导线	
单股硬导线/多股硬导线	mm ²
软导线/带管状端头的软导线	mm ²
压接时的拧紧扭矩	Nm
剥线长度/螺丝刀尺寸	mm/mm
压接两根截面积相同的导线	
单股硬导线/多股硬导线	mm ²
软导线/带管状端头的软导线	mm ²

IEC	
630	
32	
4	
6/3	
A3/V0	
0.5...4	
0.5...4	
0.5...0.8(M3)	
8/SD3.5	

订货信息

黑色	
灰色	
蓝色	
带指示灯 24V	
带指示灯 110V	
带指示灯 230V	

型号	订货号	数量
SAKDU 4N/SI	2697400000	100
SAKDU 4N/SI BL	2697410000	100

附件

螺钉横联件	2 路 3 路 4 路 10 路
侧联梳	侧联梳, 垂直 侧联梳, 弯角 塑料套, 黑色
挡板/隔板	灰色 蓝色 黑色 大隔板
螺丝刀	
固定块	灰色
标记号	

型号	订货号	数量
QB 58/8/15	0545400000	10
QB 58/8/9/WI	0545300000	10
ISPF QB 58 SW	0546000000	10
SAKAP/SAKSI 4	1257060000	20
SAKAP/SAKSI 4 BL	1370360000	20
SAKAP/SAKSI 4 BK	1531450000	20
SAKTW 35	2696960000	20
SD 0.6X3.5	9008330000	1
SAKEW 35	1129450000	50
DEK 5/6 PLUS MC NE WS	1011320000	1000

点击蓝色订货号, 可查看详情

SAKDksi 4

4 mm²



厚度/长度/高度, 安装在TS35上	mm
最大电流/最大压接面积	A/mm ²
最大压接范围	mm ²

8.1/74/62
6.3/32 4
0.5...4

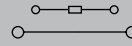

SAKDksi 4 (带灯)

4 mm²



8.1/74/62
6.3/32 4
0.5...4

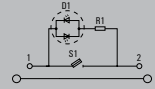

技术参数

额定参数	
额定电压	V
额定电流	A
额定压接面积	mm ²
额定冲击电压/污染等级	KV/-
测量规根据IEC947-1/阻燃等级根据UL94	
压接的导线	
单股硬导线/多股硬导线	mm ²
软导线/带管状端头的软导线	mm ²
压接时的拧紧扭矩	Nm
剥线长度/螺丝刀尺寸	mm/mm
压接两根截面积相同的导线	
单股硬导线/多股硬导线	mm ²
软导线/带管状端头的软导线	mm ²

IEC	
500	
6.3	
4	
6/3	
A3/V0	
0.5...4	
0.5...4	
0.5...0.8(M3)	
8/SD3.5	

IEC	
500	
6.3	
4	
6/3	
A3/V0	
0.5...4	
0.5...4	
0.5...0.8(M3)	
8/SD3.5	





订货信息

黑色	
灰色	
蓝色	
带指示灯 24V	
带指示灯 110V	
带指示灯 230V	

型号	订货号	数量
SAKDksi 4	2697420000	50

型号	订货号	数量
SAKDksi 4 LD 1D 24V AC/DC	2697430000	25
SAKDksi 4 LD 1D 110V AC/DC	2697440000	25
SAKDksi 4 LD 1D 230V AC/DC	2697450000	25

附件

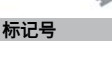
螺钉横件	
	2 路 3 路 4 路 10 路
侧联梳	
侧联梳, 垂直	
侧联梳, 弯角	
塑料套, 黑色	
挡板/隔板	
	灰色
螺丝刀	
	灰色
固定块	
	灰色
标记号	
	

型号	订货号	数量
QB 58/8/15	0545400000	10
QB 58/8/9/WI	0545300000	10
ISPF QB 58 SW	0546000000	10
型号	订货号	数量
SAKAP/SAKDksi 4	2697460000	
型号	订货号	数量
SD 0.6X3.5	9008330000	1
型号	订货号	数量
SAKEW 35	1129450000	50
型号	订货号	数量
DEK 5/6 PLUS MC NE WS	1011320000	1000

型号	订货号	数量
QB 58/8/15	0545400000	10
QB 58/8/9/WI	0545300000	10
ISPF QB 58 SW	0546000000	10
型号	订货号	数量
SAKAP/SAKSI 4	2697460000	20
型号	订货号	数量
SD 0.6X3.5	9008330000	1
型号	订货号	数量
SAKEW 35	1129450000	50
型号	订货号	数量
DEK 5/6 PLUS MC NE WS	1011320000	1000

点击蓝色订货号, 可查看详情

应用于不同的互感器回路，比如更换检测仪器或电表，都可以被实现。

SAK TL 6 STB

6 mm²



厚度/长度/高度(mm)TS35x7.5	
最大电流/最大导线截面积	A/mm ²
最大压接范围	mm ²

7.9x69x47.5	
41/6	
0.5...6	

技术参数

参考标准	
额定电压	V
额定电流	A
额定压接面积	mm ²
额定脉冲电压/污染等级	kV/-
测量规(IEC60947-1)/阻燃等级(UL94)	
可压接的导线截面积范围(H05V/H07V)	
单股硬导线/多股硬导线	mm ²
软导线/带管装端头的软导线	mm ²
拧紧扭矩范围(压线螺钉)	Nm
剥线长度/刀头尺寸(针对压线螺钉)	mm/-

IEC	UL	CSA
500		
41		
6		
	6/3	
	A5/V0	
额定压接面积		
0.5 ... 6 / 0.5 ... 6		
0.5 ... 6 / 0.5 ... 6		
0.8 ... 1.2 (M3.5)		
12 / 4 x 0.8		

订货信息 型号

灰色
红色
蓝色
绿色
黄色

订货号	数量
SAKTL 6 STB	2018390000 50
SAKTL 6 STB RE	2433340000 50
SAKTL 6 STB BL	2657420000 50
SAKTL 6 STB GN	2657430000 50
SAKTL 6 STB YE	2657440000 50

附件

固定横联件	
	2路
	3路
	4路
	10路

型号	订货号	数量
SAKQB 6/2	2615330000	20
SAKQB 6/3	2615340000	20
SAKQB 6/4	2615360000	20
SAKQB 6/10	2111230000	10

挡板/隔板	
	挡板, 灰色

型号	订货号	厚度	数量
SAKAP/SAKTL 6	2019370000	1.5mm	20

侧联梳	
侧联梳, 垂直	
侧联梳, 弯角	
塑料套, 黑色	

型号	订货号	数量
QB 58/8/15	0545400000	10
QB 58/8/9/WI	0545300000	10
ISPF QB 58 SW	0546000000	10

滑动联络组件	
	2路
	4路

型号	订货号	数量
SAKQS 6/2	2111240000	10
SAKQS 6/4	2111670000	10

标记号	
	标记号

型号	订货号	数量
DEK 5/8 PLUS MC NE WS	1046350000	900

点击蓝色订货号, 可查看详情

魏德米勒 – 智能工业联接专家

作为经验丰富的智能工业联接专家，魏德米勒为全球客户和合作伙伴提供关于工业环境中的电力、信号和数据方面的产品、解决方案和服务。

魏德米勒始终致力于工业联接，拥有先进的技术和丰富的经验，广泛应用于机械与工厂自动化、能源、过程控制、交通、装置制造、基础设施建设等领域，满足工业环境下的各种需求。魏德米勒自进入中国市场以来，始终坚持以本土客户为本，为本土客户提供创新的智能化解决方案，与客户共塑数字化未来。



扫码获取专属服务

魏德米勒电联接(上海)有限公司 Weidmüller Interface (Shanghai) Co., Ltd.

总部 Headquarters

地址：上海市裕通路100号宝矿洲际商务中心25楼(200070)

总机：021-22195008

网址：www.weidmueller.com.cn

商务  **4008-200-396**

咨询  **hotline@weidmueller.com**

如果您想了解更多魏德米勒公司/产品详细信息，欢迎登陆：

产品在线样本：<https://catalog.weidmueller.com.cn>

魏德米勒微博：<https://weibo.com/weidmuellerchina>



扫一扫
查看魏德米勒3D电子样本



扫一扫
关注魏德米勒微信公众号



扫一扫
关注魏德米勒京东自营旗舰店