魏德米勒

标识系统产品

详细目录

Weidmüller

关于魏德米勒

德国魏德米勒集团成立于1948年，是全球电气联接领域的领先制造商。集团于1994年进入中国市场，致力于服务中国的现代化建设。

智能化解决方案提供者
魏德米勒作为智能化解决方案提供者，致力于为合作伙伴提供高效的解决方案和服务。这其中包括工业自动化解决方案、工业设备大数据分析解决方案、智能化物流解决方案、工业机器人解决方案、能源管理解决方案、风电行业的BLADEcontrol®系统解决方案等。同时基于客户和市场的需要，魏德米勒深入挖掘行业市场潜力，提供可广泛应用于机械与工厂自动化、能源、过程控制、交通、装置制造、基础设施建设等领域和行业的智能化解决方案。

创新无处不在
从1948发明第一个塑料绝缘端子开始，始终贯彻创新的理念。魏德米勒产品通过了世界主要质量认证机构的认证，如UL、CSA、Lloyd、ATEX等，

魏德米勒的坚持

智能化解决方案提供者

且在全球拥有多项发明专利。魏德米勒不论是技术、产品还是服务，创新从不间断。

以本土客户为本

魏德米勒始终坚持以本土客户为本。服务于中国市场的销售服务机构为魏德米勒电联接(上海)有限公司，拥有覆盖全国的销售网络和完善的售后服务体系，公司在上海、北京、广州、深圳、苏州、成都、厦门、西安、杭州、无锡、武汉、沈阳、南京、青岛、长沙、天津和台湾设有17个销售联络处，及上百家经销商。魏德米勒在苏州建立了制造型企业魏德米勒电联接(苏州)有限公司，是集团在全球的三大生产基地之一。位于上海和苏州的两大卓越研发中心，负责电子产品和电气联接产品的开发和技术创新。此外，魏德米勒在上海自由贸易试验区建立了亚太物流中心，为本土客户提供全面便捷的服务。

魏德米勒将始终坚持以本土客户为本，提供持续创新的智能化解决方案及服务。

创新无处不在

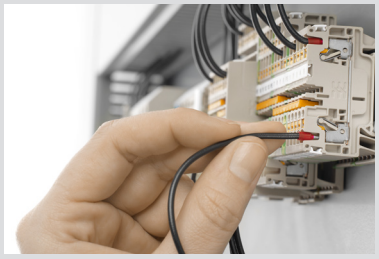

技术创新

- 第一个塑料绝缘端子
- 直插式联接技术 PUSH IN
- 鼠笼专利联接技术
- 非接触式技术

产品创新

- Klippon®Connect TTB系列
- PROtop电源
- OMNIMATE 第四代接插件
- Klippon®Connect A系列
- u-remote远程I/O模块
- 非接触式无线传输系统
- 防开路重载接插件

生产创新

- 高度自动化
- 生产研发
- 自主模具制造
- 测试和评估

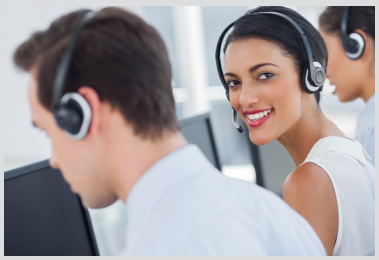

服务创新

- 联接顾问团队
- 工业大数据分析团队服务
- 在线应用指南AppGuide
- 快速交付服务
- 全球72小时免费样品服务
- 产品选型在线配置

以本土客户为本

- 覆盖全国的销售网络及服务
- 位于上海自由贸易试验区的亚太物流中心
- 中国制造，德国品质的苏州生产基地
- 位于上海及苏州的研发中心
- 本土化客户支持服务
- 与协会、科研院紧密合作
- 覆盖全国各大城市的客户交流会

魏德米勒网站中文产品在线样本已经发布，
您可直接登陆：http://onlinecatalogue.weidmueller.com.cn
随时查阅魏德米勒的详细产品信息。

扫一扫
查看魏德米勒3D电子样本

扫一扫
关注魏德米勒官方微信

抖音扫一扫
关注魏德米勒

魏德米勒提供从产品到服务的全面解决方案

一个电联接的世界

云服务

现场服务

我们提供满足(几乎) 所有需求的智能解决方案。
拥有超过40,000种产品在机柜领域、现场和设备级别以及自动化和数字化技术方面。
魏德米勒是工业联接领域的市场领导者，也是工业物联网环境中的主要供应商。
我们还与客户一起，根据客户的需求开发新的解决方案。

应用

光伏

风能

魏德米勒监控系统

机械

机柜 IP20

电力

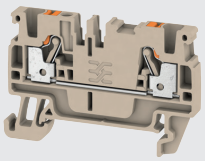
接线端子

电源

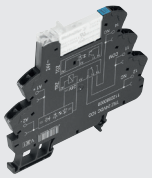
继电器模块与固态继电器

测量和监控系统

信号

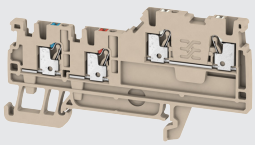
接线端子

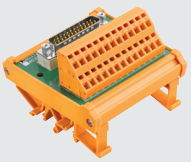
PLC接口板和解决方案迁移

模拟信号隔离器

电涌保护器

数据

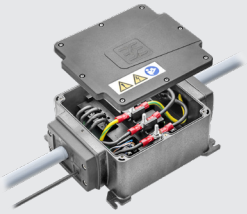
传感器

控制器

I/O系统

触摸屏

工业以太网

工作场所

全自动化机器

半自动化机器

工具

打印机

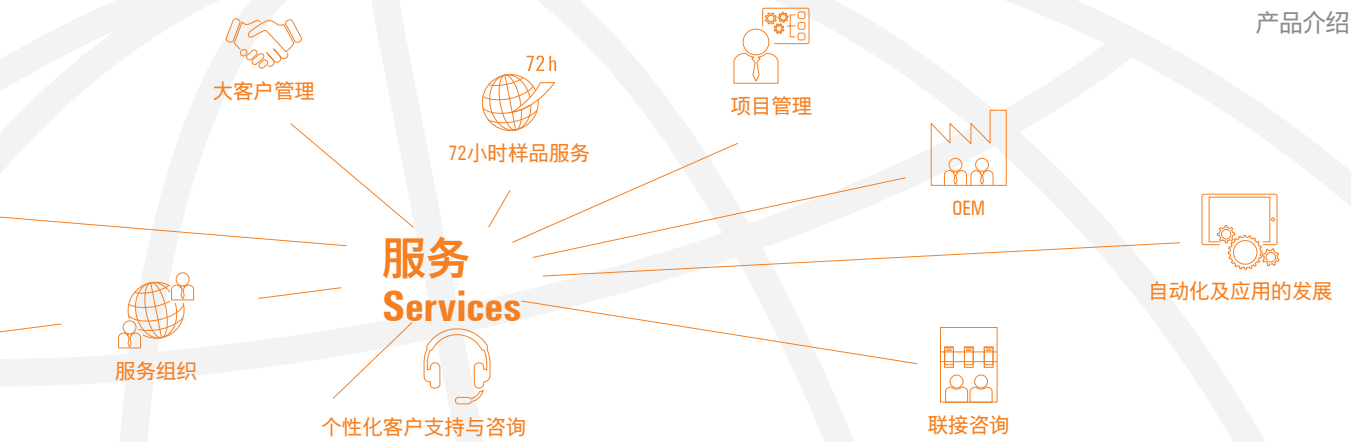

远程维护

端子条装配

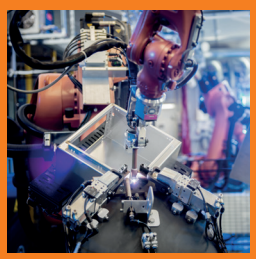
接线盒装配

工业分析

装置

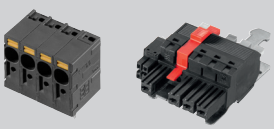
PCB接线端子和接插件

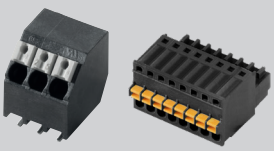
PCB接线端子和接插件

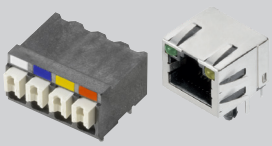
PCB数据接插件

现场 > IP20 ... IP69K

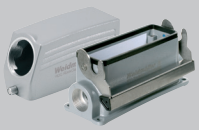
重载接插件

分线盒

非接触式联接

接线盒系统

进线系统

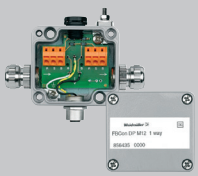
现场总线分线盒

服务接口

芯线套装、接插线和电缆

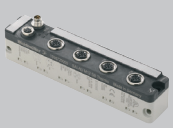
IP67 I/O 系统

软件与云

工业分析与工业物联网服务

工程和可视化工具

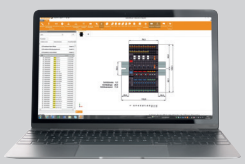
魏德米勒WMC配置软件

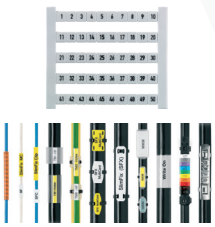
标记号

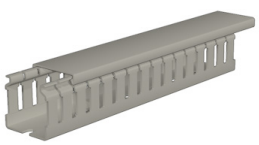
线槽

工业照明

标记号、打印机、软件

标记号、打印机、软件	概述
	MultiCard 板式标记号及打印机
	MultiMark 卷式标记号及打印机
	BLM卷式标记号及打印机
	特殊定制化标记号及附件
	M-Print Pro 打印软件

概述

概述	系统化标记	A.2
	PRINTJET CONNECT的彩色打印	A.4
	材料	A.6
	魏德米勒测试和测试程序	A.7
	打印系统概览	A.8
	选择Multicard的理由	A.9

进程最优化的系统化标记

我们整齐完备的系统

与IEC 60204-1的标准一致的专业化工业标记号，对于工业设施中完美操作和可靠维护是必不可少的。魏德米勒称之为"系统化标记号"，并且提供超过标准的产品系列：进程最优化的完美整齐的产品系列。

软件：直观的使用方法并能按需求定制。更重要的，用M-Print® PRO软件能更简易的编辑和处理数据。

你需要适用于不同应用软件的全方位标记系统吗？我们一体化的解决方法是智能的并且切实显示出其未来的可行性：便捷的数据组织、智能的功能以及符合标准的标记使我们的系统独一无二。

您的标记需求

标记系统最主要的需求之一是它能清楚的显示出您的元器件是怎样配置的。这包括了精确地打印图像、方便的操作方式以及在工业环境中可用性的保证。软件应能提供数据输入和管理时的最优支持。在标记输出时，速度要满足您的需求。

标记号：与设备柜相关的应用都有建设性的解决方案。从热缩套管到金属标牌均可选用。

打印机：激光、喷墨或热传输方式；满足每种需求的工业打印系统；适应您的需求并着眼未来的设计。

标记效果

您会被魏德米勒的标记系统所吸引。我们不仅仅给您提供适用于个人设备柜配置的从数据输入到备用标记的完整方便的工序链，还给您提供面向先进自动化未来要求的标记解决方案。这意味着您比顶尖水准还更胜一筹。

只用PRINTJET CONNECT的彩色打印

为了清晰标记不同的部件，比如电线或按钮，相关的标准中明确指出了对彩色标记的需求。用在魏德米勒的拥有高质量彩色打印能力的PrintJet喷墨打印机，这些彩色标记都能被准确安全的打印出来。

在您的电气系统中，元件、分总成、设备、电线和连接器的标记意味着在它们整个生命周期中都能清楚的标记它们。因此，服务和维护工作明显变得更简单，潜在故障也能快速定位并立即消除。

按照诸如“机械安全-机械电气设备-第一部分：基本要求”的DIN EN 60204-1:2006等相关标准中所定义的，电气设备及系统的清晰标记是必须的。大多数情况下，为保证标记具有最佳可视度，这类或其他的标准推荐用彩色标记。

通过彩色标记快速而准确的标识警告和危险信息

与黑白打印相比较，彩色标记能够更快更准确地识别标记所要传达的信息类型。这在运用警告和危险信息时有着特殊的意义。从颜色的意义方面举例来说，红色表示：“警告-此处可能有危险。”因此，DIN EN 60204-1:2006中声明“红色必须用作紧急停止，蓝色或绿色用作各种各样其它的情况”。除强制彩色标记之外，该标准还推荐了“控制面板附近或直接在控制面板上有对应符号的按钮标记”来防止混淆。

“无论彩色被用作何处来标记电线，不管是通过绝缘的颜色，还是通过一定间隔、在终点或在可接近位置的彩色标记，遍及整个电线长度的彩色使用是被推荐的。”(DIN EN 60204-1:2006)。此外，在这种情况下，指定的颜色特定为某种类型的导线，例如，绿色/黄色表示接地线，淡蓝色表示零线。

高质量的清晰度和色彩

在需要彩色标记的情况下，得益于PRINTJET CONNECT的独有优势，PrintJet喷墨打印机可以提供文本、框架、线、图像、条形码、序列号以及照片的高清晰度彩色打印。它主要优势在于只需要白色的标记号就打印出256种不同的颜色。标记号可以用许多种不同的墨水打印，而不必使用个别无光泽的颜色。我们用来打印和排列标签和标记号的软件M-Print® PRO，可以在用PRINTJET CONNECT打印之前，完全按照客户要求来定制每一个标记号。

这个系统比用彩色标记号明显需要更少的订货号，它经常只被用作特殊订货。因此用在排序和库存方面的工作便减少了许多，这让用来快速准确标记的省时划算的标准标记得以实现。

介绍彩色标记的详细标准概览

- **DIN EN 60204-1：**机械安全-机械电气设备-第一部分：基本要求
- **IEC 60445：**设备端子、导线端子和电线的标记
- **IEC 60446：**人机界面基础和安全法则，通过颜色和字母数字标记电线
- **DIN EN 50174-2：**信息技术-电缆安装-第二部分：安装计划和建筑实践

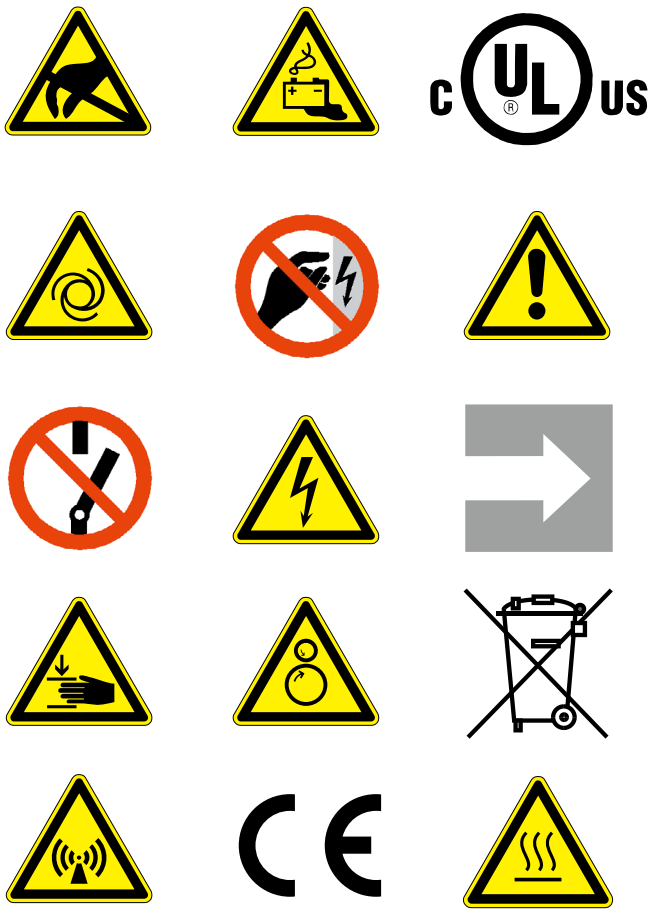

材料

材料	热特性、机械特性	化学特性
PA 66 **无卤素， UL 94-V2**	硬，耐磨 -40 °C...+100 °C	**防腐性的：**原油、汽油、苯、碱液、溶剂、氯化烃类、酯类和酮类 **无防腐性的：**臭氧、盐酸、硫酸、过氧化氢
聚乙烯 LD (PE) **无卤素， UL 94-HB**	软，-40 °C 耐寒、耐冲击坚硬， 从透明到不透明的， -40 °C...+180 °C	**防腐性的：**酸、碱、溶剂、酒精、汽油 **无防腐性的：**芳香剂、氯化烃类
聚氯乙烯，(硬 PVC) **UL 94-V0**	硬，从透明到不透明的 -50 °C...+80 °C	**防腐性的：**酸、碱、原油、润滑脂、汽油 **无防腐性的：**苯、酮类、酯类、去污剂
聚氯乙烯，(软 PVC) **UL 94-V0**	硬，从透明到不透明的 -40 °C...+80 °C	**防腐性的：**酸、碱、原油、润滑脂、洗涤剂 **无防腐性的：**苯、 酯类、氯化烃类
聚丙烯 (PP)	硬，从透明到不透明的 -40 °C...+80 °C	**防腐性的：**酸、碱、盐溶液、酒精、原油 **无防腐性的：**氯化烃类
聚烯烃	无卤素 热缩程度2：1，热缩温度>90 °C -55 °C...+105 °C	**防腐性的：**酸、碱、酒精、汽油 **无防腐性的：**芳香烃、氯化烃、柴油
	Fire-retardant 热缩程度3：1，热缩温度 >90 °C -55 °C...+135 °C	**防腐性的：**酸、碱、酒精、汽油、盐溶液，原油 **无防腐性的：**芳香烃、氯化烃，柴油
聚甲醛 (POM)	硬，-40 °C，耐寒，坚固， 高温下的形稳性，高耐磨性， 高吸湿性	**防腐性的：**弱酸、弱碱、苯、汽油、酒精、原油 **无防腐性的：**强酸、强碱
镀膜棉布	无卤素 -29 °C...+80 °C	**防腐性的：**防水、原油，各类溶液和酒精汽油
聚酯材料 **UL 94 -HB**	无卤素 -40 °C...+150 °C	**防腐性的：**防水、风化作用，对石油溶液防腐性高，对酯类和酮类有中等防腐性，对紫外线防护性很高
聚氨酯(软PU)	-40 °C...+90 °C	**防腐性的：**酒精、有机盐溶液、芳香烃、矿物油、润滑脂 **无防腐性的：**酸、碱、氯化烃
聚氟乙烯	形状稳定，耐磨，热稳定 -40 °C...+140 °C	**防腐性的：**防水、风化作用，对石油溶液防腐性高，对酯类和酮类有中等防腐性，对紫外线防护性很高
不锈钢1.4301		1.4301钢 防水、水蒸汽、湿气、食物和有机或无机弱酸，并适用于各类应用，比如在食品工业、饮料生产、制药和化妆品工业或化工设备工程中。
铝		经过钝化处理来保护它在室温下不和空气及水发生反应，是便宜又轻的不锈钢替代品。

魏德米勒测试和测试程序

测试	测试条件/要求
材料测试	UL 94 阻燃等级 绍尔A硬度测试 表面电阻
老化	所有标记号材料都依据魏德米勒测试程序测试过他们的耐久度。
PTFE和PVC导线绝缘功能测试	适宜在 -10 °C ~ +40 °C 时安装标记号。最小到最大直径的标记号均经过正确的附件测试。 依据魏德米勒测试程序测试。
抗振	工业抗振性测试，依照： DIN EN 60068-2-6，正弦(3轴，10循环每轴， 加速度5 g，频率 10-500 Hz，扫描频率1倍频程/分钟) 依据魏德米勒测试程序测试。
抗擦除	由于汗液、机油、水和乙醇的腐蚀对打印效果的影响：允许轻微的修改，但必须保证打印内容仍能清晰识别。在打印符合VDE 0611 pt4 (详细参数铭牌) 的文件时，对水和溶剂油的防腐性需要测试15分钟。 标准：DIN VDE 0611-4/Pt.3.1.3 DIN EN 60947-1/Pt.5.1 DIN EN 60742, CEI 16-7 依据魏德米勒测试程序测试。
抗刮擦	经手指测试后无明显划痕。 依据魏德米勒测试程序测试。
防紫外线	这个功能一定要保证。打印或产品颜色必须可清晰识别。 标准：DIN EN ISO 4892-2; 依据魏德米勒测试程序测试。
打印中防化学腐蚀	依据魏德米勒测试程序测试。

需要指出我们所描述的测试程序的实施取决于不同的类型与应用。因为广泛的应用可能会暴露在许多不同的环境中，因而会受到影响，比如：湿度、辐射、气体或者温度，对于在各类客户应用中产品的适用性魏德米勒概不负责。因此客户应该针对相关的应用进行适应性测试。当然，如果需要，魏德米勒也会乐意提供帮助与建议。

由于市场上不同标记系统的存在，我们希望指出，如果魏德米勒元器件(标记、透明套筒、墨水/调色剂/彩色色带/打印系统)与第三方产品相连接，魏德米勒并不对工业标记产品做出担保，除非魏德米勒已经明确同意了特别申请。

打印系统和软件

魏德米勒的标记系统可以快速高效的为通用的连接器、导线、电缆和设备、附加标签生产标记号。M-Print® PRO软件不仅可以按照您的标记需求提供专业快速的设计、打印和订购，还可以快速而简单的标记电气设备。此外，边界、条形码、图像和照片都能够简单的整合起来。大多数的数据转换程序可为您提供快速灵活的数据集成选项。魏德米勒的PRINTJET CONNECT、MCP Plus 2、MCP Basic 2打印机以及THM系列都可用来打印。

PRINTJET CONNECT是高分辨率打印和最大抗刮擦的工业标记参考模型。MCP Plus 2打印机为您提供高灵活性，因为它拥有的定位设计能够处理200多种不同类型的Multicard格式标记号。

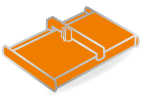

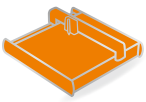

	打印机		
标记号型号	PRINTJET CONNECT	MCP Plus 2	MCP Basic 2
技术参数			
技术	喷墨处理	测绘技术	测绘技术
电压	AC 230 V / AC 115 V	AC 230 V / AC 115 V	AC 230 V / AC 115 V
打印分辨率	1.200 dpi		
接口	USB, LAN	USB	USB
网络接口卡	●		
端子标记号			
DEK/WS/ZS/MF	●	●	●
ELS	●	●	●
WAD	●		
导线和电缆标记号			
SF/SFR/SFX/SFC	●	●	●
TM-I	●	●	●
ELS	●	●	●
SFX-M	●		
设备标记号			
DMC	●	●	●
ESG	●	●	●
SM/CC	●	●	●
CC-M	●		

选择MultiCard的理由
每种应用的完美标记解决方案

完整、人性化的标记号系列来满足您所有的需求

从标记项目的计划阶段到最后的装配，Multicard系列拥有超过200种标记号来面对所有的应用和识别过程。由于系统元件优秀的兼容性，总能为您的连接器、导线、电缆、设备标记甚至更复杂的电器柜系统找到正确的解决方案。当设计Multicard标记号时，用户是焦点。因此，所有的安装选项和过程被包含在系统元件的设计中。您也可以保持整体的美观，由于产品信息在项目名称区域和在循环程序文件夹使用储存选项 。而出色的防护性能和强烈的彩色打印意味着您能在不同的应用领域达到最高效率。

使用PrintJet ADVANCED，您可以利用不褪色的四色打印来打印标记号-包括自定义图像、公司Logo、警告通知以及更多。

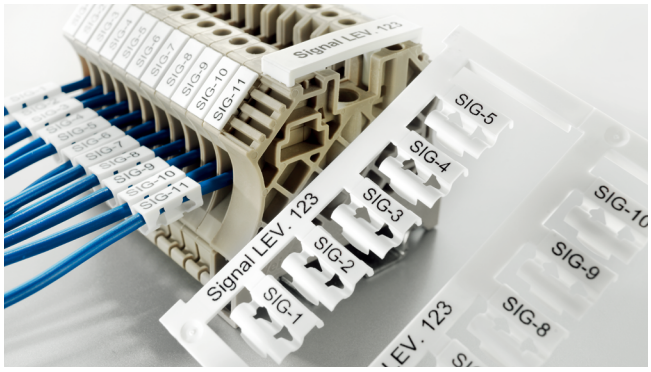

工程标记号表面是汇集相关信息的地方，它能让您迅速标记正确的安装位置。

Multicard标记号是无卤素的并且对许多化工产品有防腐性。它们高质量的设计意味着适用于最苛刻的应用领域，比如说交通和建筑工程。

MultiCard 板式标记号及打印机

目录

喷墨打印机 PRINTJET CONNECT	B.2
测绘技术打印机 MCP Plotter	B.6
自动激光标识机 RailLaser	B.9
端子标记号	B.10
导线和电缆标记号	B.80
设备标记号	B.92
金属标记号	B.126

PRINTJET CONNECT
高级喷墨打印机

想要高效的组织好您的时间并轻松完成标记工作吗？那么您的标记系统便需要提供最大的灵活性并可用在任意地方。

想要在不降低质量并且不必检验的前提下，在高峰时间打印大量的标记号吗？PRINTJET CONNECT打印机能够可靠的满足所有这些需求甚至更多。

亲眼看看它毫不费力完成标记任务的独特功能。您一定会对PrintJet优化工作过程的方法印象深刻。

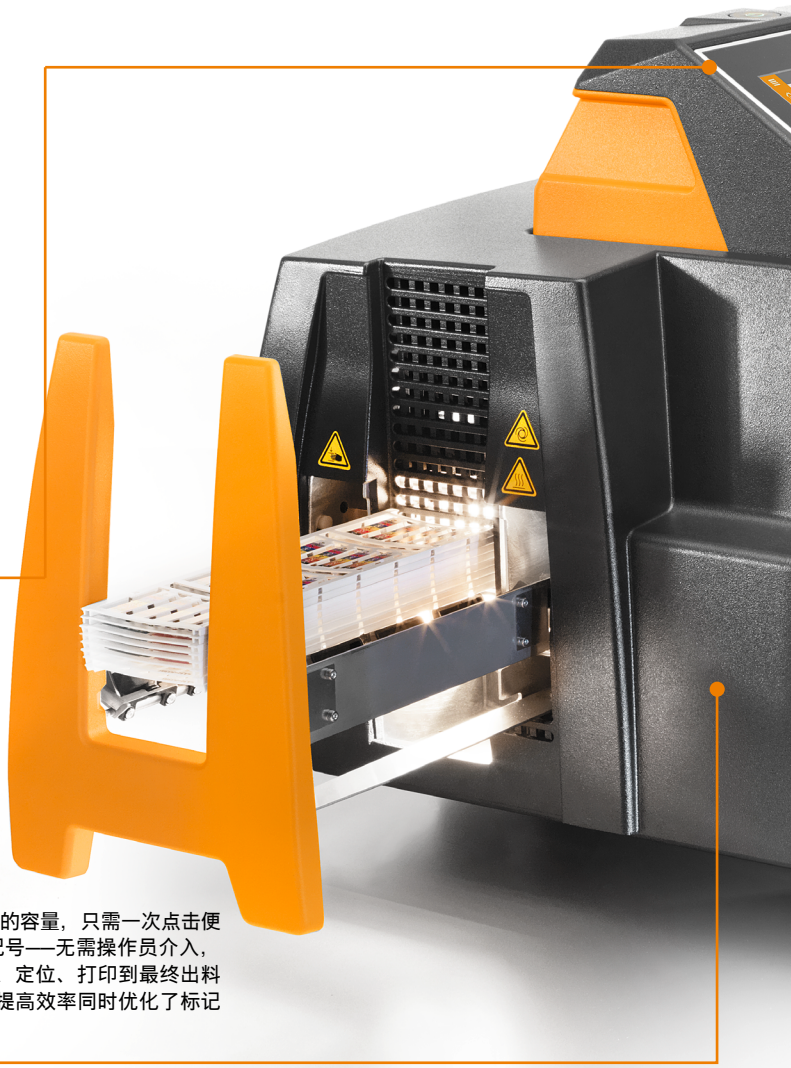

直观的触屏显示
7英寸彩色触摸屏可以180度旋转，这可以大大简化工作过程。使用通俗易懂的触屏操作能将复杂性降到最低，并让您的工作变得轻松简单。25种语言让这类打印机能够用遍全球。

大容量料仓
拥有高达50个Multicard的容量，只需一次点击便可以处理10,000个标记号——无需操作员介入，并可以立即使用。送料、定位、打印到最终出料均达到高自动化程度，提高效率同时优化了标记过程。

高质量打印结果
采用热烘干技术让标记号抵抗性极高并在工业环境中非常耐用。这能够节省成本因为标记号不用定期更换。

优秀的彩色打印
通过彩色标记号来维护和标记设备更加简单。由于标记颜色不同，警告和安全信息有不同的效果。一些国际标准里也推荐彩色标记。

预加热功能
通过预加热功能来解决塑料吸水等问题，可以进一步优化打印结果，更清晰。尤其适用于彩色图片打印任务。

高级喷墨打印机
严格标准的PRINTJET CONNECT打印机

塑料和金属标记号的灵活打印

PRINTJET CONNECT喷墨打印机可以打印Multicard格式塑料标记号和Metallicard系列金属标记号。由于它的高标记号容量，它适合连续打印大量标记号。精确的彩色打印和热烘干技术保证了耐用设备标记号的最优打印效果。有了这些特点，PRINTJET CONNECT让操作过程变得高效——不管是用M-Print® PRO软件操作，还是通过预安装打印模板作为独立的解决方案。

优点：

- 精确的彩色打印
- 标准的金属标记号打印
- 由于Multicard的标记号容量而具备高自动化程度
- 通过热烘干技术的强大耐用的标记号
- 人性化的直观触屏显示
- 可单机操作
- 使用魏德米勒打印软件 M-Print PRO可达到从设计到生产全过程数字化，优化生产流程并提升效率

技术参数

	描述	
预期用途	打印魏德米勒MultiCards和MettalliCards,	
技术	带完整热固定单元的喷墨程序	
送料	自动送料，最多放置50板MultiCards, 可用MultiCards和MetalliCards单独送料	
保险丝	右保险丝：　10 ATH 240/120 V 左保险丝：　2.5 ATH 240/120 V	
应用场所	办公室环境	
环境温度	10 °C – 35 °C 0 °F – 95 °F	
尺寸	包含输出支架长度: 不包含输出支架长度: 宽度: 高度:	大约 1133mm 大约 930mm 590 mm 454 mm
重量	63 kg 带包装 38 kg 不带包装	
墨水系统	彩色制式 – 黑色，蓝绿色，品红色，黄色	
供货内容	• PRINTJET CONNECT • 电源线 • LAN 线 • USB 线 • WIFI 接收器	• DEK 5/5 MC一盒 • 一张带M-Print PRO软件的DVD • 快速启动向导 • 操作说明书 • 墨水一套 • 清洁布

喷墨打印机

PRINTJET CONNECT

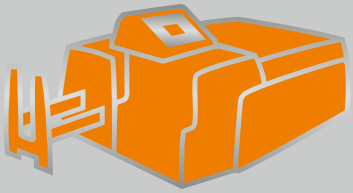

技术参数

EAN	4064675016922
长度	930 mm
宽度	590 mm
高度	454 mm
重量	
净重	38 kg
打印方式	喷墨技术
操作系统	Windows 7, Windows 8, Windows 8.1, Windows 10
打印速度	取决于打印质量
打印质量	300 dpi, 600 dpi, 1200 dpi
标记号类型	MultiCard,MetalliCard
连接方式	LAN, USB, Wi-Fi
供料系统	墨水盒, CMYK
电源电压	230 V AC / 16 A, 115 V AC / 20 A
软件	M-Print® PRO
备注	

采购数据

型号	数量	订货号
PRINTJET CONNECT	1	2715590000

备注

附件

	型号	数量	订货号
墨水套装	PJ CON INK SET	1	2715600000
青色墨水	PJ CON INK C	1	2715610000
红色墨水	PJ CON INK M	1	2715620000
黄色墨水	PJ CON INK Y	1	2715630000
黑色墨水	PJ CON INK K	1	2715640000
存储液套装	PJ CON FLUID SET	1	2715650000
墨水收集盒	PJ CON WASTE PAD	1	2715660000
打印机防尘套	PJ CON TEXTILE COVER	1	2715670000
WIFI 接收器	PJ CON WIFI STICK	1	2715680000

备注

MCP Plus 2 Plotter
小批量打印的理想选择

可以优化空间使用的多面手

MCP Plus 2是拥有针对不同应用的标记选项灵活的A3打印机。三个简单装配的固定板包括了200多种类型的Multicard系列和标签表。这意味着您可以简单准确地打印在剩余表中，同时打印5个Multicard。通过使用合适的固定板，您可以决定是制作少量或大量的标记号或是打印标签。笔库会按照命令来保证打印笔一直是可用的。

MCP Plus 2 Plotter的优点:

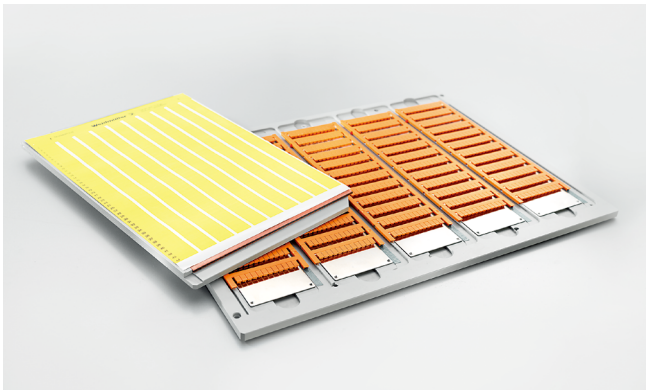

魏德米勒的打印机适用于各类应用：MCP Plus 2打印机可以打印200多种类型的Multicard和标签。

技术参数

	描述
用途	打印魏德米勒MultiCard 和 DIN A4 标记号
技术	测绘技术
送料	手动安装
应用场所	办公环境
环境温度	10 °C - 35 °C(增加摄氏度符号)
供货内容	Plotter MCP Plus 2 固定板 MCP AP PLUS 5个 MCP EP 电源电缆 打印笔 0.25 P-INK USB电缆 操作说明书 带 M-Print PRO 软件的DVD(增加注册符号)

固定板可以以经济的方式分开：剩余库存、部分打印和低标记需求的理想选择。

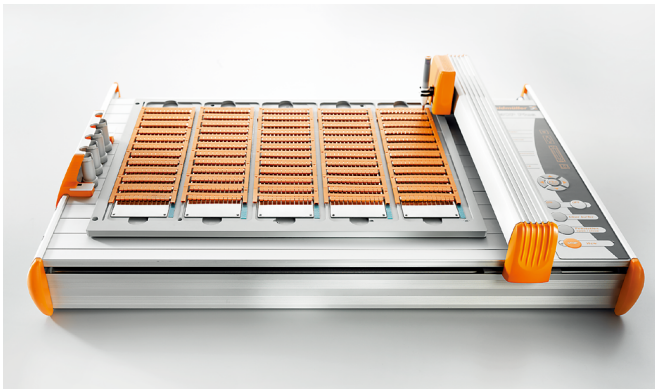

省时：由于它对空间的优化使用，MCP Plus 2打印机可以同时处理5个Multicard。

如果您用的是MCP打印机，小批量也可以打印。

打印机

MCP Plus 2

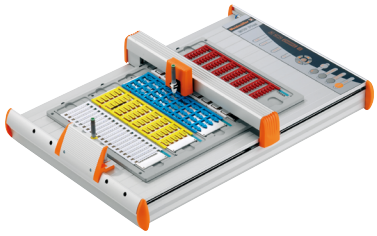

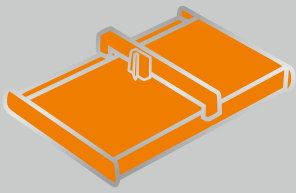

技术参数

EAN	4050118465389
长度	660 mm
宽度	440 mm
高度	155 mm
重量	14.5 kg
净重	14 kg
打印方式	用Plotter打印笔绘图打印
操作系统	Windows 7, Windows 8, Windows 8.1, Windows 10
打印速度	最大 40cm/s
标记号类型	MultiCard, 标签
连接方式	USB
电源电压	100...240 V AC
软件	M-Print® PRO
备注	

采购数据

型号	数量	订货号
MCP PLUS 2	1	**2438510000**

备注

附件

	Type	数量	订货号
固定板	MCP AP PLUS	1	**1924360000**
	MCP AP SF4-6	1	**1924310000**
	MCP AP LABLES	1	**1924370000**
	MCP EP SFC 3	1	**1058090000**
可再用笔	Plotterpen 0,25	1	**1768540000**
	Plotterpen 0,35	1	**1768550000**
	Plotterpen 0,5	1	**1768560000**
	PLOTTERPEN 0,7	1	**1011440000**
一次性笔	PLOTTER PEN 0.25 P-INK	1	**1920640000**
	PLOTTER PEN 0.35 P-INK	1	**1920650000**
	PLOTTER PEN 0.50 P-INK	1	**1005710000**
	PLOTTER PEN 0.70 P-INK	1	**1011450000**
INK 2000 墨水	Tinte 2000 25ml	1	**1772120000**
P-Ink 墨水	P-Ink 2.0	1	**1924340000**
INK 2000 清洁剂	Reiniger 2000 25ml	1	**1772130000**
P-Ink 清洁剂	P-CLEANER	1	**1924330000**
STI 笔	STI Waterproof schwarz	10	**0508401694**
STI 笔 适配器	ADAPTER ALU STI-S	1	**1762440000**
备注			

MCP Basic 2 Plotter
灵活的现场标记

小尺寸且容易上手

当您需要在现场小批量打印标记号时，可以使用MCP Basic 2。这类打印机结构紧凑，不管您在哪里都能迅速投入使用。它重量很轻，可以简单放在拉杆箱中，并可以迅速投入使用。

MCP Basic 2拥有三个选用的固定板，包括了200多种类型的Multicard和标签。其中单段打印的选项尤其有帮助，这让它成为小批量标记及降低不用标记损失的完美设备。

MCP Basic 2 Plotter的优点:

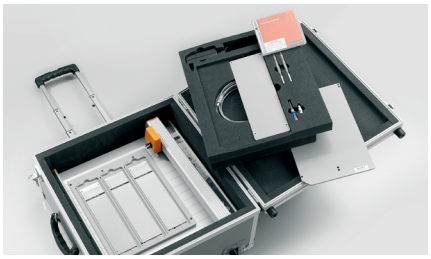

机动性高，重量轻：MCP Basic 2可装在拉杆箱中，其中有一个隔断用来放它的附件。

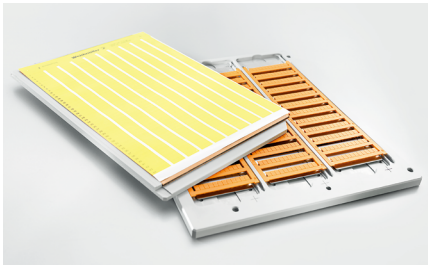

灵活用在不同应用里：MCP Basic 2可打印Multicard和标签。

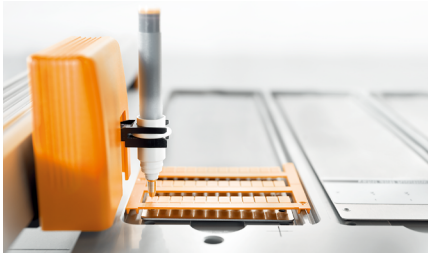

单个标签，中间一段或剩余的料：MCP Basic 2能让您经济而有针对性的使用材料。

MCP Basic 2

打印机

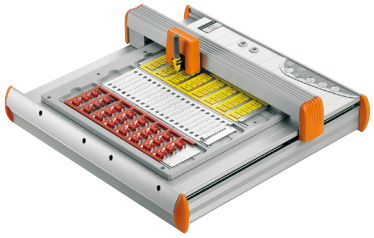

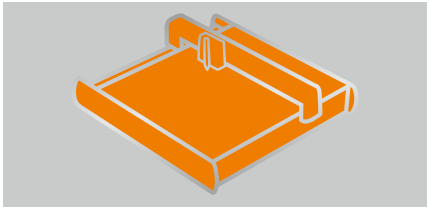

技术参数

EAN	4050118465396
长度	470 mm
宽度	480 mm
高度	155 mm
重量	10.1 kg
净重	9.6 kg
打印方式	用Plotter打印笔绘图打印
操作系统	Windows 7, Windows 8, Windows 8.1, Windows 10
打印速度	最大 40 cm/s
标记号类型	MultiCard, 标签
连接方式	USB
电源电压	100...240 V AC
软件	M-Print® PRO
备注	

采购数据

型号	数量	订货号
MCP BASIC 2	1	**2438520000**

备注

附件

	型号	数量	订货号
固定板	MCP AP BASIC	1	**1139880000**
	MCP AP SF4-6	1	**1924310000**
	MCP AP LABLES	1	**1924370000**
	MCP EP SFC 3	1	**1058090000**
	MCP EP	1	**1935130000**
可再用笔	Plotterpen 0,25	1	**1768540000**
	Plotterpen 0,35	1	**1768550000**
	Plotterpen 0,5	1	**1768560000**
	PLOTTERPEN 0,7	1	**1011440000**
一次性笔	PLOTTER PEN 0.25 P-INK	1	**1920640000**
	PLOTTER PEN 0.35 P-INK	1	**1920650000**
	PLOTTER PEN 0.50 P-INK	1	**1005710000**
	PLOTTER PEN 0.70 P-INK	1	**1011450000**
INK 2000 墨水	Tinte 2000 25ml	1	**1772120000**
P-Ink 墨水	P-Ink 2.0	1	**1924340000**
INK 2000 清洁剂	Reiniger 2000 25ml	1	**1772130000**
P-Ink 清洁剂	p-CLEANER	1	**1924330000**
STI 笔	STI Waterproof schwarz	10	**0508401694**
STI 笔 适配器	ADAPTER ALU STI-S	1	**1762440000**

备注

RailLaser
自动激光标识机

全自动标识解决方案

RailLaser通过识别魏德米勒免费软件WMC中的数据，可以直接对预安装好标记号的端子进行标识。通过机器内部的视觉系统及直接激光打印技术，可提供清晰准确的标识结果，并且可以标识不同电子元件或表面复杂的端子产品。整个系统最高可为您节省90%的处理时间。

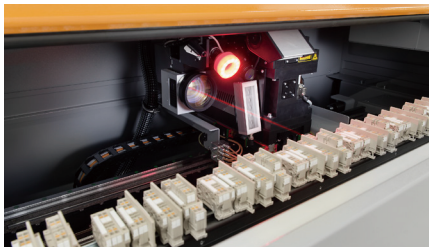

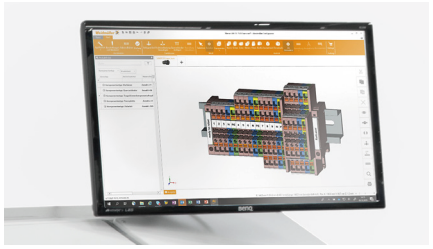

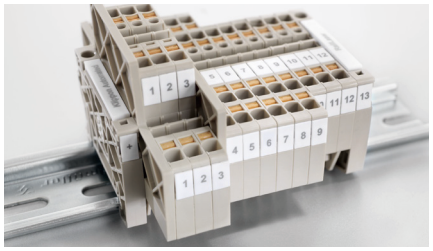

RailLaser

技术参数

	RailLaser
电源电压	400 V AC / 32 A
尺寸（宽 × 高 × 深）	2.260 x 1.350 x 1.200 mm
安装面积（宽 x 深）	3.860 x 2.000 mm
重量	1.200 kg
接口	USB, Ethernet, Suction
标记号类型	MultiCard on terminal block
软件	Weidmüller Configurator WMC
激光波长	355 nm
符合EN60825-1的激光等级	Class 1
操作门	Opening/closing motorised
安装导轨适配器	100 - 1.200 mm
备注	

采购数据

型号	数量	订货号
RAILLASER	1	2705010000

备注

附件

型号	数量	订货号

备注

端子标记号

我们的端子标记号系列几乎可以帮助用户解决任何导体连接器上的端子标记问题。不管是多数字打印、标准的已经打印好的标记号或者是自己打印、白色或彩色标记号、还是适合整个端子条的成组标记，我们广泛的产品系列都能简单、快捷、清晰的满足您的标记需求。

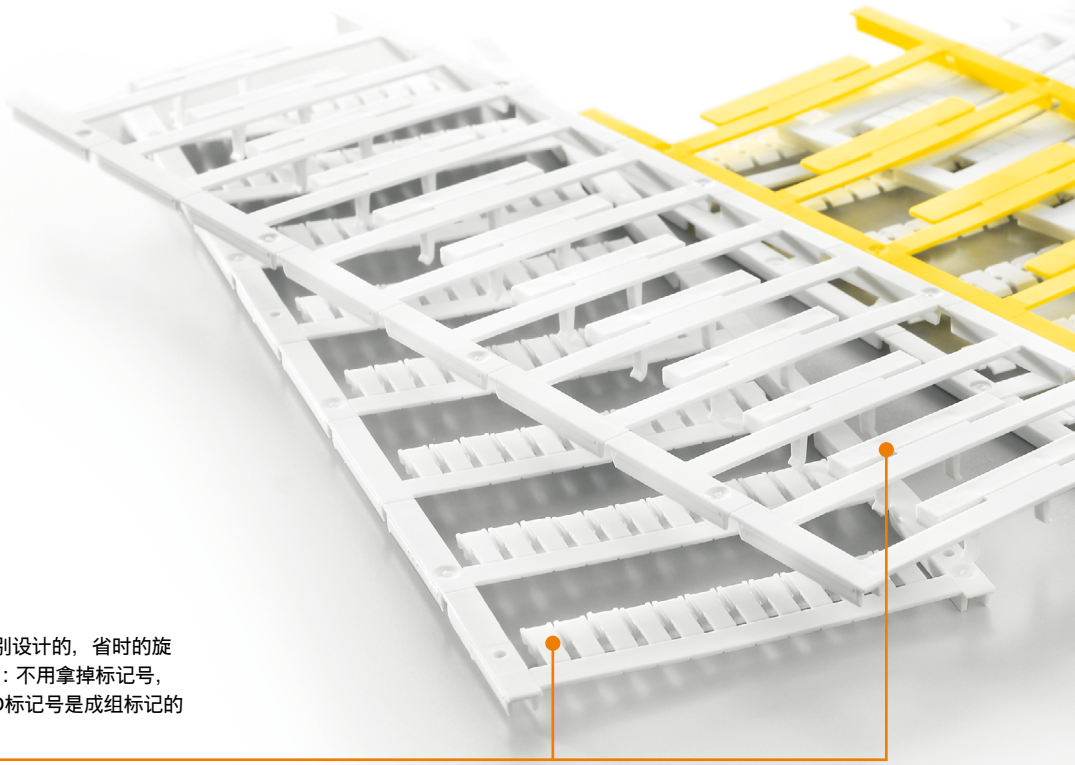

ZS + WAD

ZS标记号是为Z系列端子特别设计的，省时的旋转结构使它的优势十分明显：不用拿掉标记号，横联件依然容易插入。WAD标记号是成组标记的优先选择。

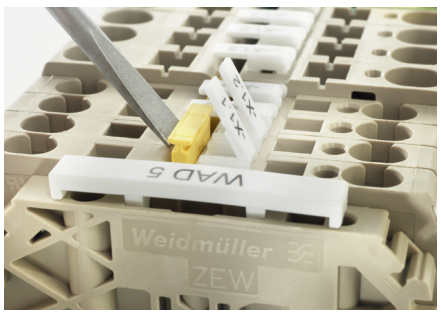

标记座

可用于每种解决方案，是根据您的需求定制、与Multicard产品系列相匹配的合适的标记座。

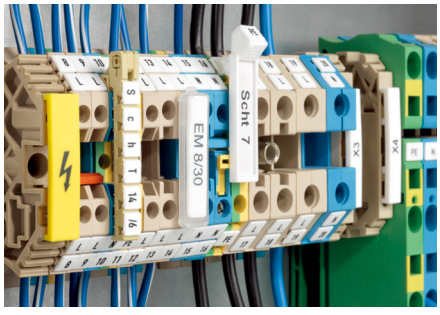

ELS
最优的设计来用在WKM电缆标记号或SchT 5型标记座上。ELS标记可以满足需要电缆和端子组标记的最高要求。

Dekafix + WS
对于联接器和部分电子产品，能用Dekafix和WS标记号快速轻易地标记。

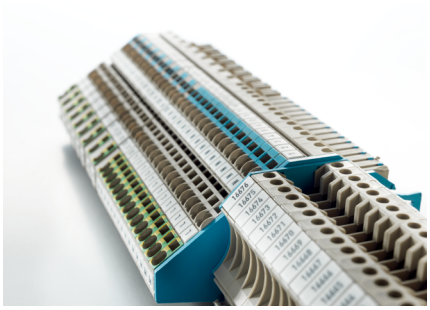

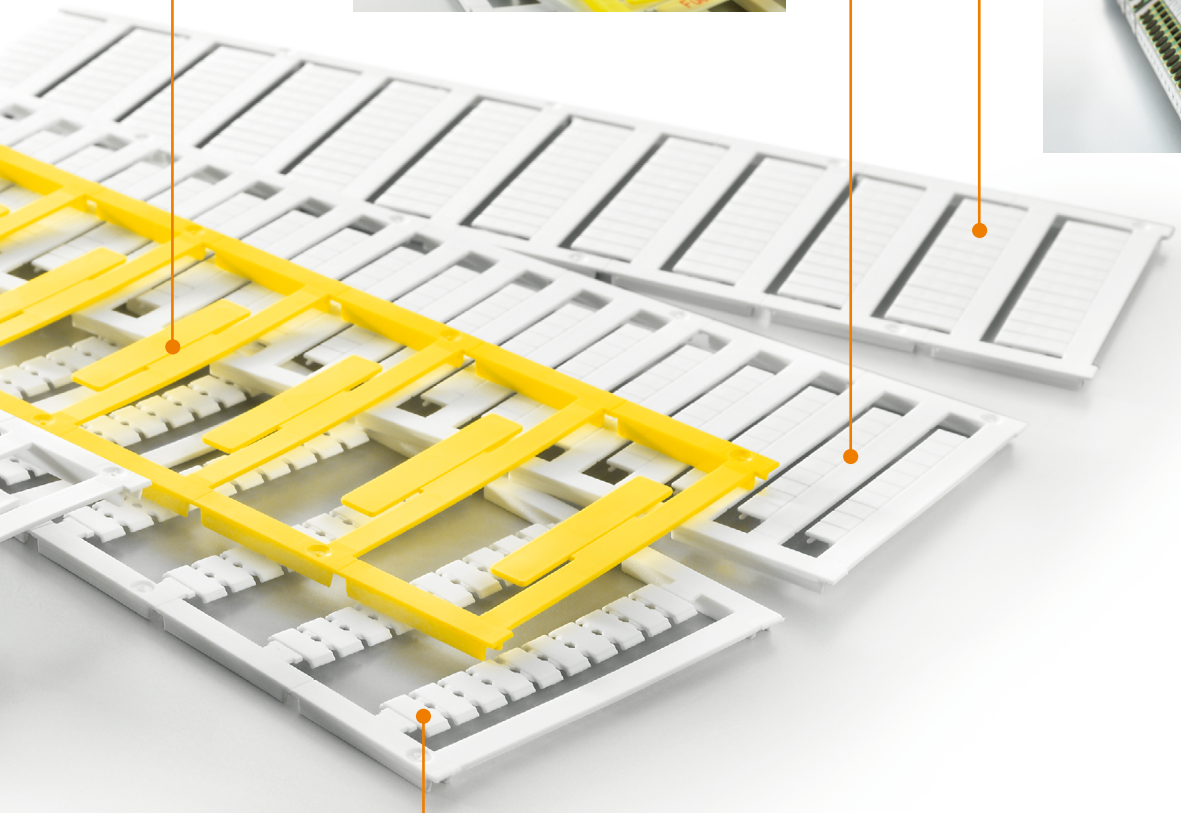

MultiFit
对于其他生产商的元器件标记，我们开发了适用的MultiFit标记号系列。例如，MF 5/12 MC标记号适用于标记菲尼克斯12mm宽的端子。

PRINTJET CONNECT
与M-Print® PRO软件相结合，或是作为一个独立的解决方案，PRINTJET CONNECT喷墨打印机是适用Multicard系列的最佳选择，有高质量的打印效果和防腐性彩色打印。

端子标记号

下一页的表格显示了哪种标记号应该适合哪种端子。标记号选型是由端子的厚度来决定的。例如，一片端子WDU 2.5端子厚度是5mm，WS 12/5标记号的长度是12mm，宽度为5mm。

整条端子可以整条进行标记。如果要标记一个大宽度的端子(比如WDU 16)，一个较小的标记号(WS 12/5)同样也可以对其进行标记。大多数端子标记号都是彼此兼容的。

两种经典的标记号DEK和WS有已经打印好的标记号。这些标记号也可以用Multicard格式供客户自己打印。

Multicard格式标记号可以用PrintJet喷墨打印机、MCP Plus 2，MCP Basic 2等打印机结合魏德米勒的M-Print® PRO软件进行打印。

魏德米勒可提供端子标记号的样品包，订货号：**1646670000**

A series

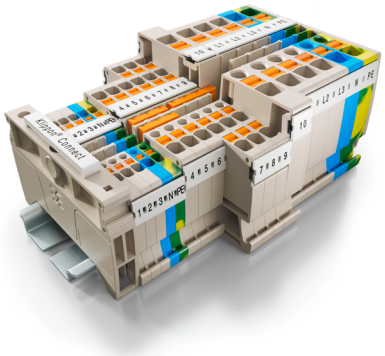

W series

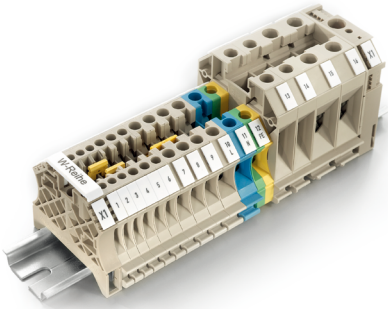

Z series

P series

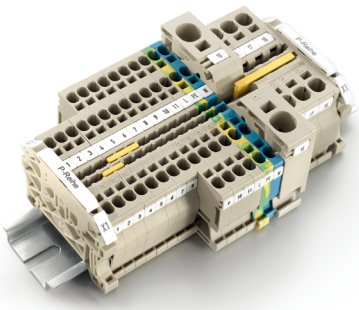

魏德米勒不能保证产品能够适合客户的所有应用。因为大范围的应用可能会暴露在许多不同的环境，因而会受到影响，比如：湿度、辐射、气体或者温度，对于在各类客户应用中产品的适用性魏德米勒概不负责。因此客户应该针对相关的应用进行适应性测试。当然，如果需要，魏德米勒也会乐意提供帮助与建议。

由于市场上不同标记系统的存在，我们希望指出，如果魏德米勒部件(标记、透明套筒、墨水/调色剂/彩色色带/打印系统)与第三方产品相连接，魏德米勒并不对工业标记的产品做出担保，除非魏德米勒已经明确同意了特别申请。

端子型号	端子厚度	DEK	WS	ZS	DEK MM	WS MM	SchT 7	WAD 5	WAD 8	WAD 12	WAD 27	ZGB 15 / ZGB 30	BZT 1	BZT 2	EM 8/30	Other
A2C 1.5...(PE)	**3,5**	5/3.5	10/3.5		5/3.5	8/3.5	-	-	-	-	-	-	-	-	-	-
A3C 1.5...(PE)	**3,5**	5/3.5	10/3.5		5/3.5	8/3.5	-	-	-	-	-	-	-	-	-	-
A4C 1.5...(PE)	**3,5**	5/3.5	10/3.5		5/3.5	8/3.5	-	-	-	-	-	-	-	-	-	-
A2C 2.5...(PE)	**5,1**	5/5	10/5		5/5	8/5	-	-	-	-	-	-	-	-	-	-
A3C 2.5...(PE)	**5,1**	5/5	10/5		5/5	8/5	-	-	-	-	-	-	-	-	-	-
A4C 2.5...(PE)	**5,1**	5/5	10/5		5/5	8/5	-	-	-	-	-	-	-	-	-	-
A2C 4...(PE)	**6,1**	5/6	10/6		5/6	8/6	-	-	-	-	-	-	-	-	-	-
A3C 4...(PE)	**6,1**	5/6	10/6		5/6	8/6	-	-	-	-	-	-	-	-	-	-
A4C 4...(PE)	**6,1**	5/6	10/6		5/6	8/6	-	-	-	-	-	-	-	-	-	-
A2C 6...(PE)	**8,1**	5/8	10/8		-A 5/8	-A8/8	-	-	-	-	-	-	-	-	-	-
A3C 6...(PE)	**8,1**	5/8	10/8		-A 5/8	-A8/8	-	-	-	-	-	-	-	-	-	-
ALO 6	**9**	5/5	10/5		5/5	8/5	-	-	-	-	-	-	-	-	-	-
A2T 2.5...(PE)	**5,1**	5/5	10/5		5/5	8/5	-	-	-	-	-	-	-	-	-	-
A3T 2.5...(PE)	**5,1**	5/5	10/5		5/5	8/5	-	-	-	-	-	-	-	-	-	-
ADT 2.5 2C...(PE)	**5,1**	5/5	10/5		5/5	8/5	-	-	-	-	-	-	-	-	-	-
ADT 2.5 3C...	**5,1**	5/5	10/5		5/5	8/5	-	-	-	-	-	-	-	-	-	-
ADT 2.5 4C...	**5,1**	5/5	10/5		5/5	8/5	-	-	-	-	-	-	-	-	-	-
AAP11 6...	**8,1**	5/8	-		-A 5/8	-A8/8	-	-	-	-	-	-	-	-	-	-
AAP11 1.5...	**3,5**	5/3.5	10/3.5		5/3.5	8/3.5	-	-	-	-	-	-	-	-	-	-
AAP12 10...	**10**		7.8/9.2		-	-	-	-	-	-	-	-	-	-	-	-
AAP12 2.5...	**5,1**	5/5	-		5/5	8/5	-	-	-	-	-	-	-	-	-	-
AAP13 6...	**8,1**	5/8	-		-A 5/8	-A8/8	-	-	-	-	-	-	-	-	-	-
AAP13 1.5...	**3,5**	5/3.5	10/3.5		5/3.5	8/3.5	-	-	-	-	-	-	-	-	-	-
AAP14 10...	**10**		7.8/9.2		-	-	-	-	-	-	-	-	-	-	-	-
AAP14 2.5...	**5,1**	5/5	-		5/5	8/5	-	-	-	-	-	-	-	-	-	-
AIO21 1.5 SI...(PE)	**3,5**	5/3.5	10/3.5		5/3.5	8/3.5	-	-	-	-	-	-	-	-	-	-
AIO22 1.5 SI-PE	**3,5**	5/3.5	10/3.5		5/3.5	8/3.5	-	-	-	-	-	-	-	-	-	-
AIO23 1.5 2SI	**3,5**	5/3.5	10/3.5		5/3.5	8/3.5	-	-	-	-	-	-	-	-	-	-
APGTB 2.5 FT 2C/1	**5,1**	5/5	10/5		5/5	8/5	-	-	-	-	-	-	-	-	-	-
APGTB 2.5 PE 2C/1	**5,1**	5/5	10/5		5/5	8/5	-	-	-	-	-	-	-	-	-	-
APGTB 2.5 2T 4C/2	**5,1**	5/5	10/5		5/5	8/5	-	-	-	-	-	-	-	-	-	-
APGTB 2.5 2T FT-PE 4C/2	**5,1**	5/5	10/5		5/5	8/5	-	-	-	-	-	-	-	-	-	-
APGTB 2.5 2T PE 4C/2	**5,1**	5/5	10/5		5/5	8/5	-	-	-	-	-	-	-	-	-	-
APGTB 2.5 2T VL 4C/2	**5,1**	5/5	10/5		5/5	8/5	-	-	-	-	-	-	-	-	-	-
ADK 1	**6**	6	-	-			-	-	-	-	-	-	-	-	-	-
AKE 2,5/AKZ 2,5...	**5**	5/5	-	-	5/5	-	-	-	-	-	-	-	-	-	-	-
AKE 2.5	**5,1**	5/5	-	-	5/5	-	-	-	-	-	-	-	-	-	-	-
AKE 4	**7**	5/6.5	-	-	5/6.5	-	-	-	-	-	-	-	-	-	-	-
AKZ 1,5...	**5**	5/5	-	-	5/5	-	-	-	-	-	-	-	-	-	-	-
AKZ 1.5-2.5	**5,1**	5/5	-	-	5/5	-	-	-	-	-	-	-	-	-	-	-
AKZ 4	**6,1**	5/6	-	-	5/6	-	-	-	-	-	-	-	-	-	-	-
AKZ 4.../AKB 4...	**6**	5/6	8/5	-	5/6	8/5	-	-	-	-	-	-	-	-	-	-
AL 1	**6,5**	6,5	-	-			-	-	-	-	-	-	-	-	-	-
ASK 1	**8**	5/8	-	-	5/8	-	x	-	-	-	-	-	-	-	-	-
AST 1-4/35	**6,2**	5/6	-	-	5/6	-	-	-	-	-	-	-	-	-	-	-
AST 5/35	**6,5**	5/6	-	-	5/6	-	-	-	-	-	-	-	-	-	-	-
BZT ZVL 1,5	**5,08**	5/5	12/5	-	5/5	12/5	-	-	-	-	-	-	-	-	-	-
DK 4...	**6**	5/6	-	-	5/6	-	-	-	-	-	-	-	-	-	-	-
DKT 4...	**6**	5/6	-	-	5/6	-	-	-	-	-	-	-	-	-	-	-
DLA 2,5...	**6**	5/6	8/5	-	5/6	8/5	x	-	-	-	-	-	-	-	-	-
DLD 2,5...	**6**	5/6	8/6	-	5/6	8/6	x	-	-	-	-	-	-	-	-	-
DLI 2,5	**6**	5/6	8/5	-	5/6	8/5	x	-	-	-	-	-	-	-	-	-
EK 10	**10**	5/5	-	-	5/5	-	-	-	-	-	-	-	-	-	-	-
EK 16	**12**	5/5	-	-	5/5	-	-	-	-	-	-	-	-	-	-	-
EK 2.5...	**6**	5/6	-	-	5/6	-	-	-	-	-	-	-	-	-	-	-
EK 35...	**16**	5/5	-	-	5/5	-	-	-	-	-	-	-	-	-	-	-
EK 4...	**6,5**	5/6.5	-	-	5/6.5	-	-	-	-	-	-	-	-	-	-	-
EK 6/35	**8**	5/8	-	-	5/8	-	-	-	-	-	-	-	-	-	-	-
EW 15	**9,5**	5/5	12/5	-	5/5	12/5	x	-	-	-	-	-	-	-	-	-
EW 15/2	**8**	5/5	-	-	5/5	-	-	-	-	-	-	-	-	-	-	-
EW 35	**8,5**	5/5	8/5	-	5/5	8/5	-	-	-	-	-	-	-	-	-	-
EWK	**8,5**	5/5	8/5	-	5/5	8/5	-	-	-	-	-	-	-	-	-	-
EWK 1	**8,5**	5/5	8/5	-	5/5	8/5	-	-	-	-	-	-	-	-	-	-
EWK 2	**8,5**	5/5	8/5	-	5/5	8/5	-	-	-	-	-	-	-	-	-	-
KDKS 1...	**8**	5/8	-	-	5/8	-	-	-	-	-	-	-	-	-	-	-
KMVF...	**6**	5/5	-	-	5/5	-	-	-	-	-	-	-	-	-	-	-
KSKM...	**13**	5/5	-	-	5/5	-	-	-	-	-	-	-	-	-	-	-
KST...	**24-34**	5	-	-			-	-	-	-	-	-	-	-	-	-
MAK 2,5/VLI 1,5...	**6**	5/6	8/5	-	5/6	8/5	x	-	-	-	-	x	-	-	-	-
NT...	**12**	5/6	-	-	5/6	-	-	-	-	-	-	-	-	-	-	-

1) = WS 10/6 Middle; 2) = WS 10/5 Middle; 3) = SnapMark

端子型号	端子厚度	DEK	WS	ZS	DEK MM	WS MM	SchT 7	WAD 5	WAD 8	WAD 12	WAD 27	ZGB 15 / ZGB 30	BZT 1	BZT 2	EM 8/30	Other
PDK 2.5/4	5	5/5	12/5	-	5/5	12/5	-	-	-	-	-	-	-	-	-	-
PDL 4...	5	5/5	12/5	-	5/5	12/5	-	-	-	-	-	-	-	-	-	-
PDL 6...	8,1	5/8	10/8		5/8	8/8	-	-	-	-	-	-	-	-	-	-
PDU 16	12	-	10/12	-	-	-	-	-	-	-	-	-	-	-	-	-
PDU 2.5/4...	5	5/5	12/5	-	5/5	12/5	-	-	-	-	-	-	-	-	-	-
PDU 6/10...	8	5/8	10/8	-	5/8	8/8	-	-	-	-	-	-	-	-	-	-
PEI 16	12	-	10/12	-	-	-	-	-	-	-	-	-	-	-	-	-
PMAK 4...	5,1	5/5	-	-	5/5	8/5	-	-	-	-	-	-	-	-	-	-
PNT 16	12	-	10/12	-	-	-	-	-	-	-	-	-	-	-	-	-
PNT 2.5/4	5	5/5	12/5	-	5/5	12/5	-	-	-	-	-	-	-	-	-	-
PNT 6/10	8	5/8	10/8	-	5/8	8/8	-	-	-	-	-	-	-	-	-	-
PPE 16	12	-	10/12	-	-		-	-	-	-	-	-	-	-	-	-
PPE 2.5/4	5	5/5	12/5	-	5/5	12/5	-	-	-	-	-	-	-	-	-	-
PPE 6/10	8	5/8	10/8	-	5/8	8/8	-	-	-	-	-	-	-	-	-	-
PSI 6/10	12,2		10/8		-	-										
PTR 2.5/4...	5,1	5/5	10/5	-	5/5	8/8	-	-	-	-	-	-	-	-	-	-
PPV 4...	9,2		7.8/9.2	-	-	-	-	-	-	-	-	-	-	-	-	-
PPV 8...	9,2		7.8/9.2	-	-	-	-	-	-	-	-	-	-	-	-	-
PRV 4...	9,2		7.8/9.2	-	-	-	-	-	-	-	-	-	-	-	-	-
PRV 8...	9,2		7.8/9.2	-	-	-	-	-	-	-	-	-	-	-	-	-
PRV 16...	9,2		7.8/9.2	-	-	-	-	-	-	-	-	-	-	-	-	-
RSF 1-3...	8	5/5	-	-	5/5	-	-	-	-	-	-	-	-	-	-	-
SAK 10...	10	5/5	-	-	5/5	-	-	-	-	-	-	-	-	-	-	-
SAK 16...	12	5/5	-	-	5/5	-	-	-	-	-	-	-	-	-	-	-
SAK 2.5	6,1	5/6	-	-	5/6	-	x	-	-	-	-	-	-	-	-	-
SAK 2.5/35	5	5/5	-	-	5/5	-	x	-	-	-	-	-	-	-	-	-
SAK 35...	18	5/5	-	-	5/5	-	x	-	-	-	-	-	-	-	-	-
SAK 4...	6,5	5/6.5	-	-	5/6.5	-	x	-	-	-	-	-	-	-	-	-
SAK 6...	8	5/8	-	-	5/8	-	x	-	-	-	-	-	-	-	-	-
SAK 95/35	28	5/5	-	-	5/5	-	x	-	-	-	-	-	-	-	-	-
SAKA 10	12	5/5	-	-	5/5	-	x	-	-	-	-	-	-	-	-	-
SAKB 10	10	5/5	-	-	5/5	-	x	-	-	-	-	-	-	-	-	-
SAKC 10/35	12	5/6.5	-	-	5/6.5	-	x	-	-	-	-	-	-	-	-	-
SAKC 4/35	6,5	5/6.5	-	-	5/6.5	-	x	-	-	-	-	-	-	-	-	-
SAKD 2,5N	5	5/5	-	-	5/5	-	x	-	-	-	-	-	-	-	-	-
SAKG...	32-54	5/5	-	-	5/5	-	x	-	-	-	-	-	-	-	-	-
SAKH 35	18	5/6.5	-	-	5/6.5	-	-	-	-	-	-	-	-	-	-	-
SAKH 4-10	6,5-14	5/5	-	-	5/5	-	x	-	-	-	-	-	-	-	-	-
SAKK 10..	11,5	5/5	-	-	5/5	-	x	-	-	-	-	-	-	-	-	-
SAKK 4..	8	5/6.5	-	-	5/6.5	-	x	-	-	-	-	-	-	-	-	-
SAKR...	6,5	5/6.5	-	-	5/6.5	-	x	-	-	-	-	-	-	-	-	-
SAKS....	13-28	5/5	-	-	5/5	-	x	-	-	-	-	-	-	-	-	-
SAKT...	8	5/6.5	-	-	5/6.5	-	x	-	-	-	-	-	-	-	-	-
VWGK 4...	10	5/5	12/6.5	-	5/5	-	-	-	-	-	-	-	-	-	-	-
VWGK 6...	10	5/5	12/6.5	-	5/5	-	-	-	-	-	-	-	-	-	-	-
WDK 1,5/R 3,5...	3,5	5/3.5	-	-	5/3.5	-	-	-	-	-	-	-	-	-	-	-
WDK 2,5 ...	5	5/5	8/5	-	5/5	8/5	-	-	-	-	-	x	-	-	-	-
WDK 2,5 800V	6	5/6	8/5	-	5/6	8/5	-	-	-	-	-	x	-	-	-	-
WDK 2,5/BLA R5.08	5,08	5/5	8/5	-	5/5	8/5	-	-	-	-	-	-	-	-	-	-
WDK 2,5/BLZ R5.08	5,08	5/5	8/5	-	5/5	8/5	-	-	-	-	-	-	-	-	-	-
WDK 2.5N...	5	5/5	8/5	-	5/5	8/5	-	-	-	-	-	-	-	-	-	-
WDK 4N...	5	5/5	8/5	-	5/5	8/5	-	-	-	-	-	-	-	-	-	-
WDL 2,5/...	6	5/6	8/5	-	5/6	8/5	-	-	-	-	-	x	-	-	-	-
WDT 1,5	6,5	5/6.5	8/5	-	5/6.5	8/5	-	-	-	-	-	-	-	-	-	-
WDTR 2,5...	6,2	5/6	8/5	-	5/6	8/5	-	-	-	-	-	-	-	-	-	-
WDU (WPE) 120/150	32	5/5	10/5	-	5/5	8/5	-	-	-	-	x	-	-	-	-	-
WDU (WPE) 35 N	16	5/5	12/5	-	5/5	12/5	x	-	-	-	-	x	-	-	-	-
WDU (WPE) 70/95	27	5/5	12/5	-	5/5	12/5	-	-	-	-	x	-	-	-	-	-
WDU (WPE) 70N	20,5	5/5	12/5	-	5/5	12/5	x	-	-	-	-	x	-	-	-	-
WDU 1,5 LD/BLA	5,08	5/5	12/5	-	5/5	12/5	x	-	-	-	-	x	-	-	-	-
WDU 1,5/BLA	5,08	5/5	12/5	-	5/5	12/5	x	-	-	-	-	x	-	-	-	-
WDU 1,5/BLZ R7,62	7,62	5/5	-	-	5/5	-	-	-	-	-	-	x	-	-	-	-
WDU 1,5/BLZ/5,08	5,08	5/5	12/5	-	5/5	12/5	x	-	-	-	-	x	-	-	-	-
WDU 1,5/BLZ/LD/5,08	5,08	5/5	12/5	-	5/5	12/5	x	-	-	-	-	x	-	-	-	-
WDU 1,5/R 3,5...	3,5	5/3.5	-	-	5/3.5	-	-	-	-	-	-	-	-	-	-	-
WDU 1,5/R/BLA	5,08	5/5	12/5	-	5/5	12/5	x	-	-	-	-	x	-	-	-	-
WDU 1,5/ZZ	5	5/5	12/5	-	5/5	12/5	x	-	-	-	-	x	-	-	-	-
WDU 10 SL	10	5/5	12/5	-	5/5	12/5	x	x	x	-	-	x	-	-	-	-
WDU 10...	10	5/5	12/5	-	5/5	12/5	x	x	x	-	-	x	-	-	-	-
WDU 16 (/ZA)	12	5/5	12/5	-	5/5	12/5	x	-	-	x	-	x	-	-	-	-

端子型号	端子厚度	DEK	WS	ZS	DEK MM	WS MM	SchT 7	WAD 5	WAD 8	WAD 12	WAD 27	ZGB 15 / ZGB 30	BZT 1	BZT 2	EM 8/30	Other
WDU 16 N	**12**	5/5	12/5	-	5/5	12/5	x	-	-	-	-	x	-	-	-	-
WDU 2,5 F	**5**	5/5	12/5	-	5/5	12/5	-	-	-	-	-	-	-	-	-	-
WDU 2,5 FF	**5**	5/5	12/5	-	5/5	12/5	x	-	-	-	-	-	-	-	-	-
WDU 2,5 N (WDU 1,5)	**5**	5/5	12/5	-	5/5	12/5	x	-	-	-	-	x	-	-	-	-
WDU 2,5 TC...	**5**	5/5	12/5	-	5/5	12/5	x	-	-	-	-	x	-	-	-	-
WDU 2,5...	**5**	5/5	12/5	-	5/5	12/5	x	x	-	-	-	x	-	-	-	-
WDU 2,5/1,5/ZZ	**5**	5/5	12/5	-	5/5	12/5	x	-	-	-	-	x	-	-	-	-
WDU 2,5/BLZ R7,62	**7,62**	5/5	-	-	5/5	-	-	-	-	-	-	x	-	-	-	-
WDU 240...	**36**	5/5	12/5	-	5/5	12/5	-	-	-	-	-	-	-	-	-	-
WDU 35	**16**	5/5	12/5	-	5/5	12/5	x	-	-	x	-	x	-	-	-	-
WDU 4 ...	**6**	5/6	12/6	-	5/6	12/6	x	x	-	-	-	x	-	-	-	-
WDU 4N ...	**6**	5/6	12/6	-	5/6	12/6	x	-	-	-	-	x	-	-	-	-
WDU 50N	**18,5**	5/5	12/5	-	5/5	12/5	-	-	-	-	-	-	-	-	-	-
WDU 6 ...	**8**	5/8	12/8	-	5/8	12/8	x	x	x	-	-	x	-	-	-	-
WDU 95N	**27**	5/8	15/5	-	5/8	12/5	-	-	-	-	-	-	-	-	-	-
WDUL 4	**6**	5/6	12/6	-	5/6	12/6	x	x	-	-	-	x	-	-	-	-
WEW 32/1	**12,2**	5/5	12/5	-	5/5	12/5	x	-	-	-	x	x	-	-	-	-
WEW 35/1	**12,2**	5/5	12/5	-	5/5	12/5	x	-	-	-	-	-	-	-	-	-
WEW 35/2	**8**	5/8	12/5	-	5/8	12/5	x	x	x	-	-	-	-	-	x	-
WF 10...	**35,6**	5/6	15/5	-	5/6	12/5	-	-	-	-	-	-	-	-	-	-
WF 12...	**35,6**	5/6	15/5	-	5/6	12/5	-	-	-	-	-	-	-	-	-	-
WF 5...	**13**	5/6	15/5	-	5/6	12/5	-	-	-	-	-	-	-	-	-	-
WF 6...	**19,6**	5/6	15/5	-	5/6	12/5	-	-	-	-	-	-	-	-	-	-
WF 8...	**24,6**	5/6	15/5	-	5/6	12/5	-	-	-	-	-	-	-	-	-	-
WFF 120...	**42**	5/5	12/6.5	-	5/5	-	-	-	-	-	-	-	-	-	-	-
WFF 185...	**55**	5/5	12/6.5	-	5/5	-	-	-	-	-	-	-	-	-	-	-
WFF 300...	**55**	5/5	12/6.5	-	5/5	-	-	-	-	-	-	-	-	-	-	-
WFF 35...	**27**	5/5	12/5	-	5/5	12/5	-	-	-	-	-	-	-	-	-	-
WFF 70...	**32**	5/5	12/6.5	-	5/5	-	-	-	-	-	-	-	-	-	-	-
WGK 10.../WGKV 10..	**10,1**	5/5	12/6.5	-	5/5	-	-	-	-	-	-	-	-	-	-	-
WGK 16...	**12,1**	5/5	12/6.5	-	5/5	-	-	-	-	-	-	-	-	-	-	-
WGK 25.../WGKV 25...	**15,1**	5/5	10/15	-	5/5	-	-	-	-	-	-	-	-	-	-	-
WGK 4.../WGKV 4...	**8,1**	5/8	10/8	-	5/8	8/8	-	-	-	-	-	-	-	-	-	-
WGK 50...	**18,8**	5/5	-	-	5/5	-	-	-	-	-	-	-	-	-	-	-
WGK 95...	**25**	5/8	-	-	5/8	-	-	-	-	-	-	-	-	-	-	-
WMA 4...	**6**	5/6	12/6	-	5/6	12/6	x	x	-	-	-	x	-	-	-	-
WMF 2.5...(BLZ)	**5,08**	5/5	10/5		5/5	8/5	-	-	-	-	-	-	-	-	-	-
WMF 2.5 DI...(PE)/(BLZ)	**5,08**	5/5	10/5		5/5	8/5	-	-	-	-	-	-	-	-	-	-
WMF 2.5 PE...	**5,08**	5/5	10/5		5/5	8/5	-	-	-	-	-	-	-	-	-	-
WMF 2.5 FU...(PE)/(BLZ)	**5,08**	5/5	10/5		5/5	8/5	-	-	-	-	-	-	-	-	-	-
WNT 10	**10**	5/5	12/5	-	5/5	12/5	x	-	-	-	-	x	-	-	-	-
WNT 16 N	**12**	5/5	12/5	-	5/5	12/5	x	-	-	-	-	x	-	-	-	-
WNT 2,5	**5**	5/5	12/5	-	5/5	12/5	x	-	-	-	-	x	-	-	-	-
WNT 35 N	**16**	5/5	12/5	-	5/5	12/5	x	-	-	-	-	x	-	-	-	-
WNT 4	**6**	5/6	12/6	-	5/6	12/6	x	-	-	-	-	x	-	-	-	-
WNT 6	**8**	5/8	12/5	-	5/8	12/5	x	-	-	-	-	x	-	-	-	-
WNT 70 N	**20,5**	5/5	12/5	-	5/5	12/5	x	-	-	-	-	x	-	-	-	-
WPDB...		-	-	-			-	-	-	-	-	-	-	-	-	LM MT3000 15x9 GE
WPD 100...	**30,2**	-	-	-	-	-	-	-	-	-	-	-	-	-	-	ESG 9/17 K MC SDR
WPD 101...	**17,8**	-	-	-	-	-	-	-	-	-	-	-	-	-	-	SFX 10/23 MC NE WS V2
WPD 301...	**53,4**	-	-	-	-	-	-	-	-	-	-	-	-	-	-	SFX 10/23 MC NE WS V2
WPD 401...	**81,5**	-	-	-	-	-	-	-	-	-	-	-	-	-	-	SFX 10/23 MC NE WS V2
WPD 501...	**88,8**	-	-	-	-	-	-	-	-	-	-	-	-	-	-	SFX 10/23 MC NE WS V2
WPD 102...	**22,2**	-	-	-	-	-	-	-	-	-	-	-	-	-	-	HSS 1/2 4.8-11.4/50Y
WPD 202...	**44,4**	-	-	-	-	-	-	-	-	-	-	-	-	-	-	HSS 1/2 4.8-11.4/50Y
WPD 302...	**66,6**	-	-	-	-	-	-	-	-	-	-	-	-	-	-	HSS 1/2 4.8-11.4/50Y
WPD 103...	**32,9**	-	-	-	-	-	-	-	-	-	-	-	-	-	-	SFX 30/60 MC NE WS
WPD 104...	**33,3**	-	-	-	-	-	-	-	-	-	-	-	-	-	-	ESG 9/17 K MC SDR
WPD 204...	**64,5**	-	-	-	-	-	-	-	-	-	-	-	-	-	-	ESG 9/17 K MC SDR
WPD 304...	**96**	-	-	-	-	-	-	-	-	-	-	-	-	-	-	ESG 9/17 K MC SDR
WPD 105...	**37,1**	-	-	-	-	-	-	-	-	-	-	-	-	-	-	ESG 9/17 K MC SDR
WPD 205...	**72,7**	-	-	-	-	-	-	-	-	-	-	-	-	-	-	ESG 9/17 K MC SDR
WPD 305...	**108,3**	-	-	-	-	-	-	-	-	-	-	-	-	-	-	ESG 9/17 K MC SDR
WPD 106...	**41**	-	-	-	-	-	-	-	-	-	-	-	-	-	-	ESG 9/17 K MC SDR
WPD 107...	**52,2**	-	-	-	-	-	-	-	-	-	-	-	-	-	-	ESG 9/17 K MC SDR
WPD 108...	**52,2**	-	-	-	-	-	-	-	-	-	-	-	-	-	-	ESG 9/17 K MC SDR
WPD 109...	**52,6**	-	-	-	-	-	-	-	-	-	-	-	-	-	-	ESG 9/17 K MC SDR
WPE 1,5/R3,5	**3,5**	5/3.5	12/3.5	-	5/3.5	12/3.5	-	-	-	-	-	-	-	-	-	-
WPE 1,5/ZZ	**5**	5/5	12/5	-	5/5	12/5	x	-	-	-	-	x	-	-	-	-
WPE 10...	**10**	5/5	12/5	-	5/5	12/5	x	-	-	-	-	x	-	-	-	-

端子型号	端子厚度	DEK	WS	ZS	DEK MM	WS MM	SchT 7	WAD 5	WAD 8	WAD 12	WAD 27	ZGB 15 / ZGB 30	BZT 1	BZT 2	EM 8/30	Other
WPE 120	**32**	5/8	12/6.5	-	5/8	-	-	-	-	-	-	-	-	-	-	-
WPE 16	**12**	5/5	12/5	-	5/5	12/5	x	-	-	-	-	x	-	-	-	-
WPE 16 N	**12**	5/5	12/5	-	5/5	12/5	x	-	-	-	-	x	-	-	-	-
WPE 2,5 N (WPE 1,5)	**5**	5/5	12/5	-	5/5	12/5	x	-	-	-	-	x	-	-	-	-
WPE 2,5...	**5**	5/5	12/5	-	5/5	12/5	x	-	-	-	-	x	-	-	-	-
WPE 2,5/1,5/ZR	**5**	5/5	12/5	-	5/5	12/5	-	-	-	-	-	-	-	-	-	-
WPE 35...	**16**	5/5	12/5	-	5/5	12/5	x	-	-	-	-	x	-	-	-	-
WPE 4	**6**	5/6	12/6	-	5/6	12/6	x	-	-	-	-	x	-	-	-	-
WPE 4N	**6**	5/6	12/6	-	5/6	12/6	-	-	-	-	-	-	-	-	-	-
WPE 50N	**18,5**	5/8	12/6.5	-	5/8	-	-	-	-	-	-	-	-	-	-	-
WPE 6	**7,9**	5/6	12/5	-	5/6	12/5	x	-	-	-	-	x	-	-	-	-
WPE 95N/120N	**27**	5/8	15/5	-	5/8	12/5	-	-	-	-	-	-	-	-	-	-
WPO 4	**6**	5/6	10/6	-	5/6	8/6	-	-	-	-	-	x	-	-	-	-
WSI 25...	**18**	-	-	-	-	-	-	-	-	-	-	-	-	-	-	ESG 6/15
WSI 6...	**8**	5/8	12/5	-	5/8	12/5	-	-	-	-	-	x	-	-	-	-
WSI 6/2...	**12**	5/8	12/6.5	-	5/8	-	-	-	-	-	-	-	-	-	-	-
WTD 6/1	**8**	5/8	12/5	-	5/8	12/5	-	-	-	-	-	x	-	-	-	-
WTL 35	**16**	-	12/6		-	12/6										-
WTL 4 ...	**6**	5/6	12/6	-	5/6	12/6	-	-	-	-	-	-	-	-	-	-
WTL 6/1...	**8**	5/8	12/8	-	5/8	12/8	-	-	-	-	-	x	-	-	-	-
WTL 6/2	**8**	5/8	12/8	-	5/8	12/8	-	-	-	-	-	x	-	-	-	-
WTL 6/3...	**8**	5/8	12/8	-	5/8	12/8	-	-	-	-	-	x	-	-	-	-
WTQ 6/1	**8**	5/8	12/8	-	5/8	12/8	-	-	-	-	-	x	-	-	-	-
WTR 2,5 ...	**5**	5/5	12/5	-	5/5	12/5	-	-	-	-	-	x	-	-	-	-
WTR 35 E	**32**	-	12/6	-	-	12/6	-	-	-	-	-	-	-	-	-	-
WTR 4...	**6**	5/6	12/6	-	5/6	12/6	-	-	-	-	-	-	-	-	-	-
ZAP/TW ZIA 1,5/...	**3,8**	5/3.5	-	-	5/3.5	-	-	-	-	-	-	-	-	-	-	-
ZDK 1,5...	**3,5**	5/3.5	12/3.5	-	5/3.5	12/3.5	-	-	-	-	-	-	-	-	-	-
ZDK 2,5...	**5**	5/5	12/5	5/5	5/5	12/5	-	-	-	-	-	x	-	-	-	-
ZDK 2,5-2...	**5**	5/5	10/5	10/5	5/5	8/5	-	-	-	-	-	-	-	-	-	-
ZDK 2.5N...	**5,1**	5/5	10/5	-	5/5	8/5	-	-	-	-	-	-	-	-	-	ZAD 9/4
ZDK 4/S/...	**6**	5/6	-	12/6	5/6	-	-	-	-	-	-	x	-	-	-	-
ZDK 6/S/...	**8**	5/8	-	-	5/8	-	-	-	-	-	-	x	-	-	-	-
ZDKPE 2,5	**5**	5/5	10/5	10/5	5/5	8/5	-	-	-	-	-	-	-	-	-	-
ZDL 2,5/...	**5**	5/5	-	10/5	5/5	-	-	-	-	-	-	x	-	-	-	-
ZDLD 2,5-2...	**5**	5/5	-	10/5	5/5	-	-	-	-	-	-	x	-	-	-	-
ZDT 2.5 ...	**5**	5/5	10/5	10/5	5/5	8/5	-	-	-	-	-	-	-	-	-	-
ZDTPE 2.5...	**5**	5/5	10/5	10/5	5/5	8/5	-	-	-	-	-	-	-	-	-	-
ZDTR 2,5	**5**	5/5	12/5	15/5	5/5	12/5	-	-	-	-	-	x	-	-	-	-
ZDU (ZPE) 10	**10**	5/5	12/5	15/5	5/5	12/5	-	-	-	-	-	x	x	x	-	-
ZDU (ZPE) 10/S...	**10**	5/5	10/5	15/5	5/5	8/5	-	-	-	-	-	x	x	x	-	-
ZDU (ZPE) 16...	**12**	5/5	12/5	15/5	5/5	12/5	-	-	-	-	-	x	x	x	-	-
ZDU (ZPE) 16/S...	**12**	5/5	10/5	15/5	5/5	8/5	-	-	-	-	-	x	x	x	-	-
ZDU (ZPE) 2,5 ...	**5**	5/5	12/5	15/5	5/5	12/5	-	-	-	-	-	x	x	x	-	-
ZDU (ZPE) 2,5-2/...	**5**	5/5	12/5	15/5	5/5	12/5	-	-	-	-	-	x	-	-	-	-
ZDU (ZPE) 2.5N...	**5,1**	5/5	10/5	-	5/5	8/5	-	-	-	-	-	-	-	-	-	ZAD 9/4
ZDU (ZPE) 35...	**16**	5/5	12/5	15/5	5/5	12/5	-	-	-	-	-	x	x	x	-	-
ZDU (ZPE) 4...	**6**	5/6	12/6	12/6	5/6	12/6	-	-	-	-	-	x	x	x	-	-
ZDU (ZPE) 4-2...	**6**	5/6	12/6	12/6	5/6	12/6	-	-	-	-	-	-	-	-	-	-
ZDU (ZPE) 6...	**8**	5/8	12/8	15/5	5/8	12/8	-	-	-	-	-	x	x	x	-	-
ZDU (ZPE) 6-2...	**8**	5/8	12/8	12/6	5/8	12/8	-	-	-	-	-	-	-	-	-	-
ZDU 1.5...	**3,5**	5/3.5	12/3.5	-	5/3.5	12/3.5	-	-	-	-	-	-	x	x	-	-
ZDUA (ZPEA) 2,5-2	**5**	5/5	8/5	15/5	5/5	8/5	-	-	-	-	-	x	-	-	-	-
ZDUA 2,5-2N	**5**	5/5	10/5	10/5	5/5	8/5	-	-	-	-	-	-	-	-	-	-
ZDUB (ZPEB) 2,5-2/...	**5**	5/5	8/5	15/5	5/5	8/5	-	-	-	-	-	x	-	-	-	-
ZEI 16	**16**	5/5	12/5	15/5	5/5	12/5	-	-	-	-	-	x	-	-	-	-
ZEI 6	**10**	5/8	12/6	12/6	5/8	12/6	-	-	-	-	-	x	x	x	-	-
ZEW 35/2	**8**	5/8	-	-	5/8	-	-	-	-	-	-	-	-	-	x	-
ZIA 1,5 ...	**5,08**	5/5	8/5	15/5	5/5	8/5	-	-	-	-	-	x	-	-	-	-
ZMAK 2,5...	**5**	5/5	10/5	15/5	5/5	8/5	-	-	-	-	-	x	-	-	-	-
ZNT 10/S	**10**	5/5	-	-	5/5	-	-	-	-	-	-	-	-	-	-	-
ZNT 16/S	**12**	5/5	-	-	5/5	-	-	-	-	-	-	-	-	-	-	-
ZNT 2,5/S	**5**	5/5	10/5	10/5	5/5	8/5	-	-	-	-	-	-	-	-	-	-
ZNT 4/S	**6**	5/6	10/6	12/6	5/6	8/6	-	-	-	-	-	-	-	-	-	-
ZNT 6/S	**8**	5/8	10/8	12/6	5/8	8/8	-	-	-	-	-	-	-	-	-	-
ZP 2,5...	**5,1**	5/5	10/5	10/5	5/5	8/5	-	-	-	-	-	-	-	-	-	-
ZPE 16-2/1 AN	**12**	5/8	12/6	12/6	5/8	12/6	-	-	-	-	-	-	-	-	-	-
ZPV 1,5	**5,08**	5/5	12/5	15/5	5/5	12/5	-	-	-	-	-	x	-	-	-	-
ZRV 1,5...	**5**	5/5	8/5	10/5	5/5	8/5	-	-	-	-	-	x	-	-	-	-

端子型号	端子厚度	DEK	WS	ZS	DEK MM	WS MM	SchT 7	WAD 5	WAD 8	WAD 12	WAD 27	ZGB 15 / ZGB 30	BZT 1	BZT 2	EM 8/30	Other
ZSI 2,5...	**8**	5/8	12/5	15/5	5/8	12/5	-	-	-	-	-	x	-	-	-	-
ZSI 2,5/2...	**12**	5/5	12/5	15/5	5/5	12/5	-	-	-	-	-	x	-	-	-	-
ZSI 6-2/FC	**8**	5/6	12/6	12/6	5/6	12/6	-	-	-	-	-	-	-	-	-	-
ZT 2,5 ...	**5**	5/5	10/5	10/5	5/5	8/5	-	-	-	-	-	-	-	-	-	-
ZTD 6	**8**	5/8	12/6.5	-	5/8	-	-	-	-	-	-	-	-	-	-	-
ZTL 6	**8**	5/8	12/6.5	-	5/8	-	-	-	-	-	-	-	-	-	-	-
ZTPE 2,5 ...	**5**	5/5	10/5	10/5	5/5	8/5	-	-	-	-	-	-	-	-	-	-
ZTR 2,5...	**5**	5/5	12/5	15/5	5/5	12/5	-	-	-	-	-	x	-	-	-	-
ZTR 2,5-2...	**5**	5/5	14/5	10/5	5/5	12/5	-	-	-	-	-	-	-	-	-	-

魏德米勒激光定制化打印

魏德米勒可为您提供高质量定制化打印标记号，采用高端紫外激光光源，打印效果具有超强抵抗性。可以抗刮擦、酒精及多种化学试剂。打印内容可随意定制，灵活方便的解决客户打印需求。

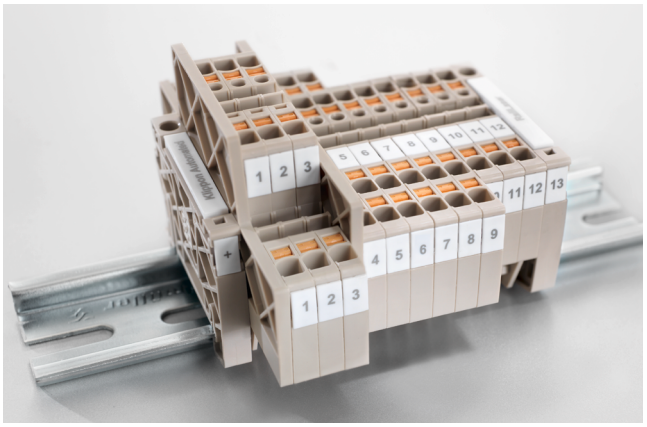

魏德米勒激光定制化打印标记号

型号	数量	订货号
DEK 5/3.5 PLUS MC NE WS CUS SL	1600	8000067168
DEK 5/5 PLUS MC NE WS CUS SL	1000	8000067160
DEK 5/5.5 PLUS MC NE CUS SL	1000	8000067115
DEK 5/6 PLUS MC NE WS CUS SL	1000	8000066914
DEK 5/8 PLUS MC NE WS CUS SL	800	8000067102
DMC 12/27 MC NE WS CUS SL	50	8000067097
ESG 9/17 K MC NE WS CUS SL	200	8000067156
PM 2.7/2.6 MC NE WS CUS SL	960	8000067116
SF 0/12 MC NE WS V2 CUS SL	400	8000067162
SF 00/12 MC NE WS V2 CUS SL	400	8000067163
SF 1/12 MC NE WS V2 CUS SL	400	8000067164
SF 2/12 MC NE WS V2 CUS SL	400	8000067165
SM 27/18 K MC NE WS CUS SL	80	8000067158
SM 27/18 MC NE WS CUS SL	80	8000067157
WAD 12 MC NE WS CUS SL	32	8000067170
WAD 5 MC NE WS CUS SL	48	8000067108
WAD 8 MC NE WS CUS SL	48	8000067114
WS 10/3.5 PLUS MC NE WS CUS SL	960	8000067169
WS 10/5 PLUS MC NE WS CUS SL	600	8000067103
WS 10/6 PLUS MC NE WS CUS SL	600	8000067105
WS 10/8 PLUS MC NE WS CUS SL	420	8000067171
WS 12/3.5 MC NE WS CUS SL	600	8000067159
WS 12/5 MC NE WS CUS SL	720	8000067117
WS 12/6 MC NE WS CUS SL	600	8000067118
WS 12/8 PLUS MC NE WS CUS SL	420	8000067161
WS 8/5 PLUS MC NE WS CUS SL	600	8000067166
WS 8/6 PLUS MC NE WS CUS SL	600	8000067167
ZS 10/5 MC NE WS CUS SL	480	8000067119
ZS 12/6 MC NE WS CUS SL	400	8000067120

技术参数

材料	PA 66，无卤素
UL 94阻燃等级	V2
温度范围	-40 °C … 100 °C
打印颜色	黑色

DEK-Dekafix Multicard
连接器的通用标记号

PrintJet CONNECT

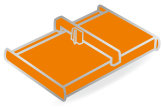
Plotter MCP Plus 2

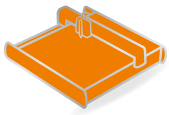
Plotter MCP Basic 2

成条或单个快速安装

联接器和部分电子产品可以用Dekafix标记号快速简单地标记。用作标记字数少的成条安装可以一次完成。

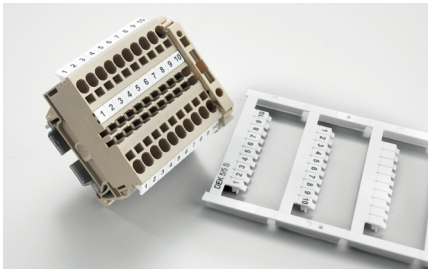

在装配更简单的情况下，您在Multicard格式下会有一个项目标记表面，用来提供装配的附加信息。

Dekafix-带给您的好处

- 通用性：可以用作许多不同长度序列和多线标记序列
- 最佳方位：由于项目标记表面的附加信息而产生的简单装配
- 安装简便：单个标记或复杂标记上的都能简单安装
- 高对比度：最好的打印图像而且便于阅读

Halogen Free

作为一个选项，在没有项目标记表面的情况下它依旧有效：增加的系列版本在快速装配的整条上起作用。

技术参数

材料	PA 66，无卤素
UL 94阻燃等级	V2
温度范围	-40 °C … 100 °C
打印颜色	黑色或彩色

采购数据

颜色	可以提供国际标准色号，没有订货号的颜色可以定制化
特殊打印	可根据要求提供打印和颜色。使用 M-Print® PRO 软件
最小包装数	1盒=5板
安装方式	当端子厚度和标记号的宽度相等时，可以成条安装 如：DEK 5 mm宽度的标记号就和厚度为 5 mm 的端子一致，如：WDU 2.5.
	当端子的厚度大于标记号的宽度时，标记号应该单个进行安装。比如，DEK 6.5 就只能单个的安装在 WDU 6 上。
适合的打印系统	PrintJet ADVANCED, PRINTJET CONNECT, MCP Plus 2, MCP Basic 2

技术参数

材料	PA 66
UL 94阻燃等级	V-2
温度范围	--40 °C … 100 °C
宽度	5 mm
长度	5 mm

采集数据

MultiCard空白	
白色	❍

型号	数量	订货号
DEK 5/5.5 PLUS MC NE	1000	1125030000

Dekafix MultiCard

DEK 5/3.5 — 3,5 mm

端子标记号

DEK 5/3.5 PLUS — 3,5 mm

端子标记号

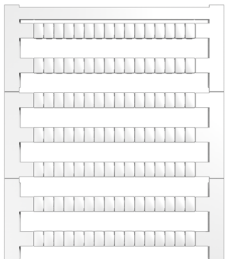

技术参数

	DEK 5/3.5	DEK 5/3.5 PLUS
材料	PA 66	PA 66
UL 94阻燃等级	V-2	V-2
工作温度范围	-40 °C...100 °C	-40 °C...100 °C
宽度	3,5 mm	3,5 mm
长度	5 mm	5 mm

采购数据

MultiCard空白	型号	数量	订货号	型号	数量	订货号
白色	DEK 5/3.5 MC NE WS	500	1755270000	DEK 5/3.5 PLUS MC NE WS	1600	2003750000
黄色						
蓝色						
绿色						
灰色						
红色						
橙色						
自定义打印						
按客户要求	DEK 5/3.5 MC PRINTED	100	7760380329			
MultiCard Plus空白						
绿色						
橙色						
白色						
黄色						
紫色						
MultiCard Plus自定义打印						
按客户要求						

工程制图/应用

DEK 5/5 — 5 mm

端子标记号

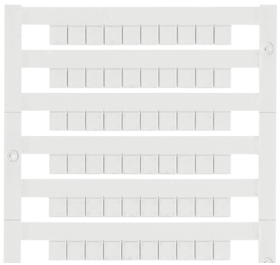

PA 66
V-2
-40 °C...100 °C
5 mm
5 mm

型号	数量	订货号
DEK 5/5 MC NE WS	1000	**1609801044**
DEK 5/5 MC NE BL	1000	**1609801693**
DEK 5/5 MC NE GR	1000	**1609801691**
DEK 5/5 MC NE GN	1000	**1609801688**
DEK 5/5 MC NE GE	1000	**1609801691**
DEK 5/5 MC NE RT	1000	**1609801686**
DEK 5/5 MC NE OR	1000	**1238340000**
DEK 5/5 MC PRINTED	200	7940000773

DEK 5/5 S — 5 mm

端子标记号

PA 66
V-2
-40 °C...100 °C
5 mm
5 mm

型号	数量	订货号
DEK 5/5 S MC NE WS	400	**1341620000**

DEK 5/5 PLUS — 5 mm

端子标记号

PA 66
V-2
-40 °C...100 °C
5 mm
5 mm

型号	数量	订货号
DEK 5/5 PLUS MC NE WS	1000	**1854490000**
DEK 5/5 PLUS MC GE	1000	**1907520000**
DEK 5/5 Plus MC PRINTED	200	7760380306

Dekafix MultiCard

DEK 5/6 — 6 mm

端子标记号

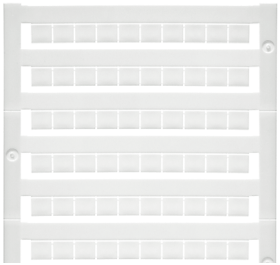

DEK 5/6 PLUS — 6 mm

端子标记号

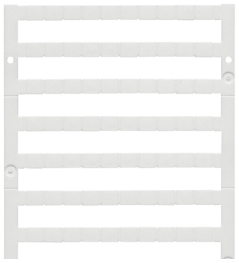

技术参数

	DEK 5/6	DEK 5/6 PLUS
材料	PA 66	PA 66
UL 94阻燃等级	V-2	V-2
工作温度范围	-40 °C...100 °C	-40 °C...100 °C
宽度	6 mm	6 mm
长度	5 mm	5 mm

采购数据

MultiCard空白

	型号	数量	订货号
白色	DEK 5/6 MC NE WS	1000	**1609820000**
黄色			
蓝色			
绿色			
灰色			
红色			
橙色	DEK 5/6 MC NE OR	1000	**1912090000**

自定义打印

按客户要求	DEK 5/6 MC PRINTED	200	7940001135

MultiCard Plus空白

	型号	数量	订货号
绿色			
橙色			
白色			
黄色			
紫色			

MultiCard Plus自定义打印

按客户要求			

型号	数量	订货号
DEK 5/6 PLUS MC NE OR	1000	1378720000
DEK 5/6 PLUS MC NE WS	1000	**1011320000**
DEK 5/6 Plus MC PRINTED	200	7760380317

工程制图/应用

DEK 5/6.5 — 6,5 mm

端子标记号

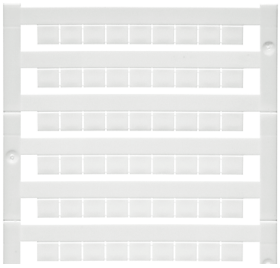

PA 66	
V-2	
-40 °C...100 °C	
6,5 mm	
5 mm	

型号	数量	订货号
DEK 5/6.5 MC NE WS	900	**1609840000**
DEK 5/6.5 MC PRINTED	180	7760380330

DEK 5/6.5 PLUS — 6,5 mm

端子标记号

PA 66	
V-2	
-40 °C...100 °C	
6,5 mm	
5 mm	

Typ	数量	订货号
DEK 5/6.5 PLUS MC NE WS	900	**1046340000**
DEK 5/6.5 PLUS MC NE GE	900	**1364020000**

DEK 5/7.5 — 7,5 mm

端子标记号

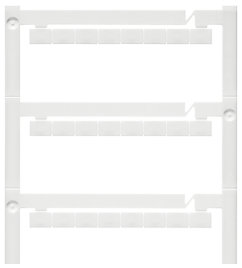

PA 66	
V-2	
-40 °C...100 °C	
7,5 mm	
5 mm	

型号	数量	订货号
DEK 5/7.5 MC NE WS	320	**1720620000**
DEK 5/7.5 MC PRINTED	64	7760380331

Dekafix MultiCard

DEK 5/8 — 8 mm

端子标记号

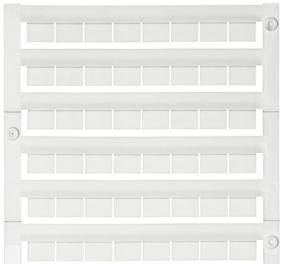

DEK 5/8 PLUS — 8 mm

端子标记号

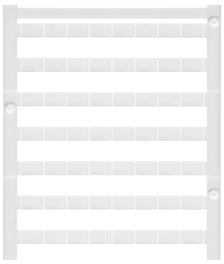

技术参数

	DEK 5/8	DEK 5/8 PLUS
材料	PA 66	PA 66
UL 94阻燃等级	V-2	V-2
工作温度范围	-40 °C...100 °C	-40 °C...100 °C
宽度	8 mm	8 mm
长度	5 mm	5 mm

采购数据

MultiCard空白	型号	数量	订货号	型号	数量	订货号
白色	DEK 5/8 MC NE WS	800	**1856740000**			
黄色						
蓝色						
绿色						
灰色						
红色						
橙色						
自定义打印						
按客户要求	DEK 5/8 MC PRINTED	160	7760380328			
MultiCard Plus空白						
绿色						
橙色						
白色						
黄色						
紫色						
MultiCard Plus自定义打印						
按客户要求				DEK 5/8 PLUS MC NE WS	800	**1046350000**

工程制图/应用

DEK 5/8-11.5 — 8 mm

端子标记号

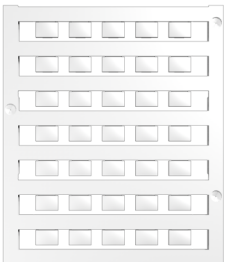

PA 66
V-2
-40 °C...100 °C
8 mm
5 mm

型号	数量	订货号
DEK 5/8-11.5 MC NE WS	500	**1341630000**

魏德米勒 u-remote 标记号

DEK 5/30 — 30 mm

端子标记号

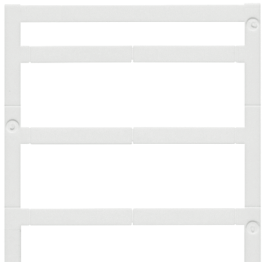

PA 66
V-2
-40 °C...100 °C
30 mm
5 mm

型号	数量	订货号
DEK 5/30 MC NE WS	100	**1951920000**
DEK 5/30 MC NE GE	100	**1350340000**

WS MultiCard
W系列端子标记号

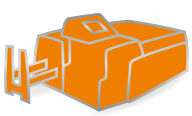
PrintJet CONNECT

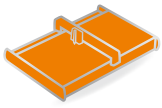
Plotter MCP Plus 2

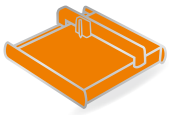
Plotter MCP Basic 2

成条或单个快速安装

我们专门为标记W系列端子研发了WS标记号。它有足够的空间来打印长字符、单个字符甚至是分几行打印。WS的系统兼容性事实上意味着您还能把它们用在所有Klippon® Connect通用系列产品上。Multicard格式意味着WS标记号既能用PRINTJET CONNECT喷墨打印机打印，又能用打印笔打印。

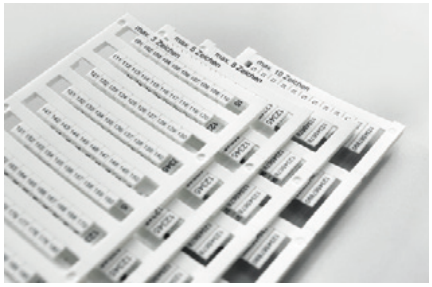
便于阅读的3到10个字符适合于用WS标记号(标记号长度：5-15mm)

WS标记号-带给您的好处

- 通用性：可以用作许多不同长度序列和多行标记序列
- 最佳方位：由于项目标记表面的附加信息而产生的简单装配
- 安装便捷：个体标记或多行标记上的简单安装
- 高对比度：最好的打印图像而且便于阅读

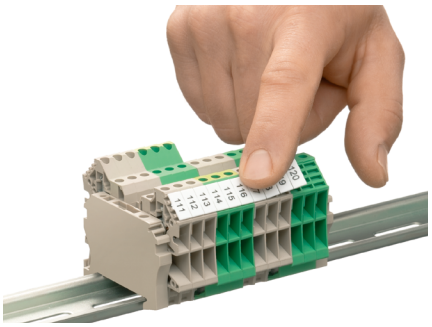

Halogen Free

技术参数

材料	PA 66，无卤素
UL 94阻燃等级	V2
温度范围	-40 °C ... 100 °C
打印颜色	黑色或彩色

采购数据

颜色	可以提供国际标准色号，没有订货号的颜色可以定制化
特殊打印	可根据要求提供打印和颜色。使用 M-Print® PRO软件
最小包装数	1包=5板
适合的打印系统	PRINTJET CONNECT, MCP Plus 2, MCP Basic 2

WS MultiCard	WS 10/3.5 PLUS	3.5 mm	WS 12/3.5	3.5 mm
	端子标记号		端子标记号	

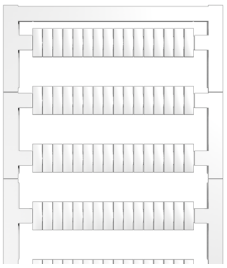

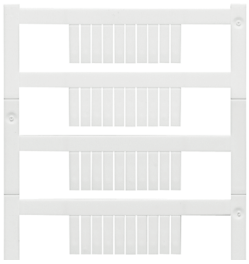

技术参数

材料	PA 66	PA
UL 94阻燃等级	V-2	V-2
工作温度范围	-40 °C...100 °C	-40 °C...100 °C
宽度	3.5 mm	3.5 mm
长度	10 mm	12 mm

采购数据

MultiCard空白	型号	数量	订货号	型号	数量	订货号
白色	WS 10/3.5 PLUS MC NE WS	960	2003760000	WS 12/3.5 MC NE WS	600	1778270000
黄色						
蓝色						
绿色						
红色						
橙色						
紫色						
棕色						
自定义打印						
按客户要求				WS 12/3.5 MC PRINTED	120	7940014172
MultiCard Plus空白						
灰色						
白色						
MultiCard Plus自定义打印						
按客户要求						

工程制图/应用

WS MultiCard

WS 8/5 — 5 mm

端子标记号

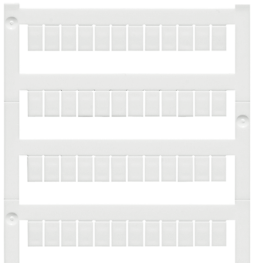

WS 8/5 PLUS — 5 mm

端子标记号

技术参数

	WS 8/5	WS 8/5 PLUS
材料	PA	PA
UL 94阻燃等级	V-2	V-2
工作温度范围	-40 °C...100 °C	-40 °C...100 °C
宽度	5 mm	5 mm
长度	8 mm	8 mm

采购数据

MultiCard空白	型号	数量	订货号	型号	数量	订货号
白色	WS 8/5 MC NE WS	720	1640740000			
黄色	WS 8/5 MC NE GE	720	1773521687			
蓝色	WS 8/5 MC NE BL	720	1773521693			
绿色						
红色	WS 8/5 MC NE RT	720	1773521686			
橙色	WS 8/5 MC NE OR	720	1773521690			
紫色						
棕色						
自定义打印						
按客户要求	WS 8/5 MC PRINTED	144	7940001138			
MultiCard Plus空白						
灰色						
白色				WS 8/5 PLUS MC NE WS	600	1951870000
MultiCard Plus自定义打印						
按客户要求				WS 8/5 MC PLUS PRINTED	120	7760380347

工程制图/应用

WS 10/5 — 5 mm

端子标记号

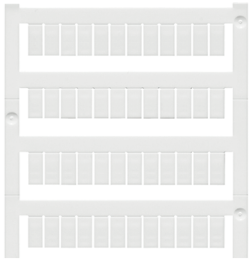

PA	
V-2	
-40 °C...100 °C	
5 mm	
10 mm	

型号	数量	订货号
WS 10/5 MC NE WS	720	**1635000000**
WS 10/5 MC NE GE	720	**1773531687**
WS 10/5 MC NE BL	720	**1773531693**
WS 10/5 MC NE RT	720	**1773531686**
WS 10/5 MC PRINTED	144	7940017041

WS 10/5 PLUS — 5 mm

端子标记号

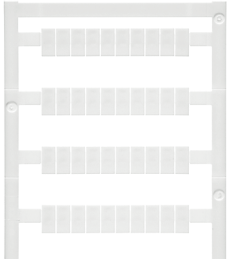

PA	
V-2	
-40 °C...100 °C	
5 mm	
10 mm	

型号	数量	订货号
WS 10/5 PLUS MC NE WS	600	**1046380000**

WS 10/5 M — 5 mm

端子标记号

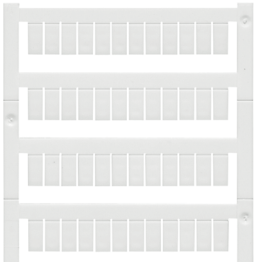

PA	
V-2	
-40 °C...100 °C	
5 mm	
10 mm	

型号	数量	订货号
WS 10/5 MC M NE WS	720	**1792000000**

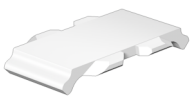

WS MultiCard

WS 10/5 M PLUS — 5 mm

端子标记号

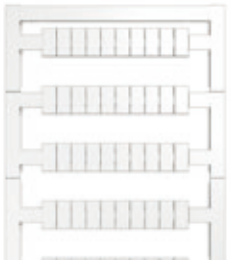

WS 12/5 — 5 mm

端子标记号

技术参数

	WS 10/5 M PLUS	WS 12/5
材料	PA 66	PA
UL 94阻燃等级	V-2	V-2
工作温度范围	-40 °C...100 °C	-40 °C...100 °C
宽度	5 mm	5 mm
长度	10 mm	12 mm

采购数据

MultiCard空白					
白色	❍	型号	数量	订货号	型号	数量	订货号
黄色		WS 10/5 M PLUS MC NE WS	600	2003770000	WS 12/5 MC NE WS	720	1609860000
蓝色					WS 12/5 MC NE GE	720	1773541687
绿色					WS 12/5 MC NE BL	720	1773541693
红色							
橙色					WS 12/5 MC NE RT	720	1773541686
紫色					WS 12/5 MC NE OR	720	1773541690
棕色							
自定义打印							
按客户要求					WS 12/5 MC PRINTED	144	7940001136
MultiCard Plus空白							
灰色							
白色	❍						
MultiCard Plus自定义打印							
按客户要求							

工程制图/应用

WS 12/5 PLUS — 5 mm

端子标记号

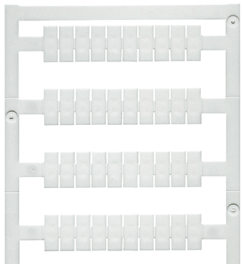

PA	
V-2	
-40 °C...100 °C	
5 mm	
12 mm	

型号	数量	订货号
WS 12/5 PLUS MC NE WS	600	**1927510000**
WS 12/5 MC PLUS PRINTED	120	7760380292

WS 14/5 — 5 mm

端子标记号

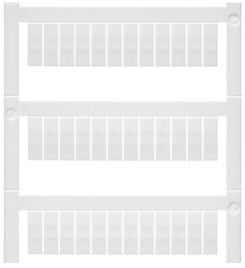

PA	
V-2	
-40 °C...100 °C	
5 mm	
14 mm	

型号	数量	订货号
WS 14/5 MC NE WS	480	**1768090000**

WS 15/5 — 5 mm

端子标记号

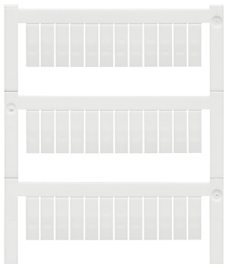

PA	
V-2	
-40 °C...100 °C	
5 mm	
15 mm	

型号	数量	订货号
WS 15/5 MC NE WS	480	**1609880000**
WS 15/5 MC NE GE	480	**1773571687**
WS 15/5 MC PLUS PRINTED	96	7940011285

WS MultiCard

WS 8/6 PLUS — 6 mm

端子标记号

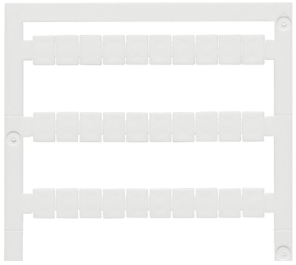

WS 10/6 — 6 mm

端子标记号

技术参数

材料	PA	PA
UL 94阻燃等级	V-2	V-2
工作温度范围	-40 °C...100 °C	-40 °C...100 °C
宽度	6 mm	6 mm
长度	8 mm	10 mm

采购数据

	型号	数量	订货号
MultiCard空白			
白色			
黄色			
蓝色			
绿色			
红色			
橙色			
紫色			
棕色			
自定义打印			
按客户要求			
MultiCard Plus空白			
灰色			
白色	WS 8/6 PLUS MC NE WS	600	**1951880000**
MultiCard Plus自定义打印			
按客户要求	WS 8/6 MC PLUS PRINTED	120	7760380348

型号	数量	订货号
WS 10/6 MC NE WS	600	**1828450000**
WS 10/6 MC PRINTED	120	7760380140

工程制图/应用

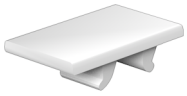

WS 10/6 PLUS 6 mm

端子标记号

PA
V-2
-40 °C...100 °C
6 mm
10 mm

型号	数量	订货号
WS 10/6 PLUS MC NE WS	600	**1046390000**

WS 10/6 M 6 mm

端子标记号

PA
V-2
-40 °C...100 °C
6 mm
10 mm

型号	数量	订货号
WS 10/6 MC M NE WS	600	**1818400000**
WS 10/6 MC M NE GE	600	**1917430000**
WS 10/6 MC M NE BL	600	**1069080000**
WS 10/6 MC M NE GN	600	**1917420000**
WS 10/6 MC M NE RT	600	**1917440000**
WS 10/6 MC M NE VI	600	**1069090000**

WS 10/6 M PLUS 6 mm

端子标记号

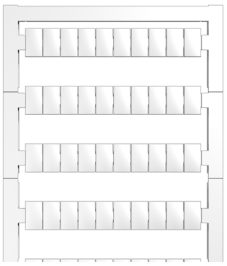

PA 66
V-2
-40 °C...100 °C
6 mm
10 mm

型号	数量	订货号
WS 10/6 M PLUS MC NE WS	600	**2003780000**

WS MultiCard

WS 12/6 — 6 mm

端子标记号

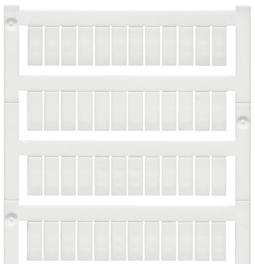

WS 12/6 PLUS — 6 mm

端子标记号

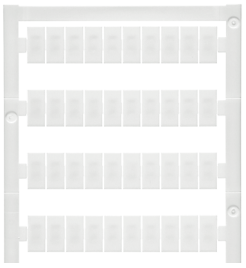

技术参数

	WS 12/6	WS 12/6 PLUS
材料	PA	PA
UL 94阻燃等级	V-2	V-2
工作温度范围	-40 °C...100 °C	-40 °C...100 °C
宽度	6 mm	6 mm
长度	12 mm	12 mm

采购数据

MultiCard空白	型号	数量	订货号	型号	数量	订货号
白色	WS 12/6 MC NE WS	600	1609900000			
黄色	WS 12/6 MC NE GE	600	1773551687			
蓝色	WS 12/6 MC NE BL	600	1773551693			
绿色						
红色	WS 12/6 MC NE RT	600	1773551686			
橙色	WS 12/6 MC NE OR	600	1773551690			
紫色	WS 12/6 MC NE VI	600	1773551689			
棕色	WS 12/6 MC NE BR	600	1773551692			
自定义打印						
按客户要求	WS 12/6 MC PRINTED	120	7940001204			
MultiCard Plus空白						
灰色						
白色				WS 12/6 PLUS MC NE WS	600	1927530000
MultiCard Plus自定义打印						
按客户要求				WS 12/6 MC PLUS PRINTED	120	7760380349

工程制图/应用

WS 12/6.5 — 6.5 mm

端子标记号

PA	
V-2	
-40 °C...100 °C	
6.5 mm	
12 mm	

型号	数量	订货号
WS 12/6.5 MC NE WS	540	**1609920000**
WS 12/6.5 MC NE GE	540	**1773561687**
WS 12/6.5 MC NE BL	540	**1773561693**
WS 12/6.5 MC NE RT	540	**1773561686**
WS 12/6.5 MC PRINTED	108	7940001205

WS 10/8 PLUS — 8 mm

端子标记号

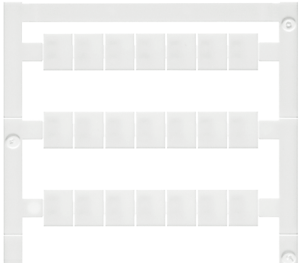

PA	
V-2	
-40 °C...100 °C	
8 mm	
10 mm	

型号	数量	订货号
WS 10/8 PLUS MC NE WS	420	**1905950000**

WS 12/8 PLUS — 8 mm

端子标记号

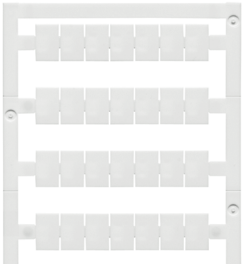

PA	
V-2	
-40 °C...100 °C	
8 mm	
12 mm	

型号	数量	订货号
WS 12/8 PLUS MC NE WS	420	**1906000000**

WS MultiCard

WS 7.8/9.2 PLUS	9.2 mm
端子标记号	

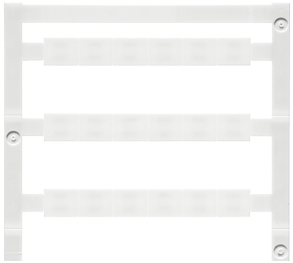

WS 10/12	12 mm
端子标记号	

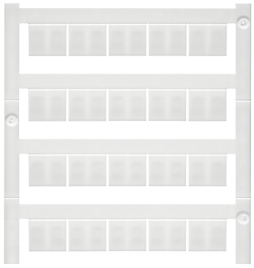

技术参数

	WS 7.8/9.2 PLUS	WS 10/12
材料	PA	PA
UL 94阻燃等级	V-2	V-2
工作温度范围	-40 °C...100 °C	-40 °C...100 °C
宽度	9.2 mm	12 mm
长度	7.8 mm	10 mm

采购数据

MultiCard空白	型号	数量	订货号	型号	数量	订货号
白色				WS 10/12 MC NE WS	300	1905970000
黄色						
蓝色						
绿色						
红色						
橙色						
紫色						
棕色						
自定义打印						
按客户要求						
MultiCard Plus空白						
灰色	WS 7.8/9.2 PLUS MC GR	360	1208970000			
白色						
MultiCard Plus自定义打印						
按客户要求						

工程制图/应用

WS 10/15 — 15 mm

端子标记号

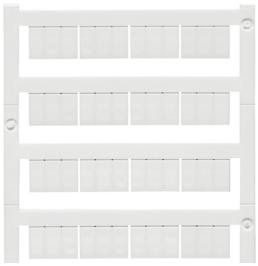

PA
V-2
-40 °C...100 °C
15 mm
10 mm

型号	数量	订货号
WS 10/15 MC NE WS	240	**1854090000**

PM MultiCard

PM 2.7/2.6 **2.6 mm**

B2CF 3.50 标记号

技术参数

材料	PA 66
UL 94阻燃等级	V-2
工作温度范围	-40 °C...100 °C
宽度	2.6 mm
长度	2.7 mm

采购数据

MultiCard空白			
白色	❍	型号	数量	订货号
自定义打印		PM 2.7/2.6 MC NE WS	960	1323710000
按客户要求				

工程制图/应用

ZS MultiCard
因为省时的旋转结构而具备独特的操作优势

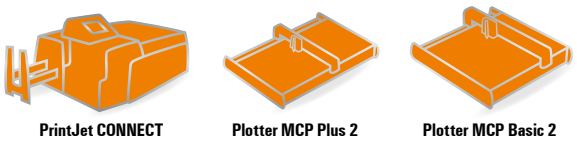

PrintJet CONNECT　Plotter MCP Plus 2　Plotter MCP Basic 2

大的标记区域和独特的操作优势

ZS标记号是专门为Z系列产品而设计的，省时的旋转结构让它具备了突出的功能：在不去除标记号的前提下，横联件依然是容易插入的。这对快速更换或装配来说是一个操作上的优势。配备上久经考验的可脱卸系统后，单个或整条标记可以在最快的时间内装配好；它们宽敞的打印区域意味着它们绝对能提供清晰地标记。

方便横联件装配的旋转铰链；长字符长达15mm的防护罩长度

ZS – 带给您的好处

- 智能：为了让横联件尽可能好的装配而设计的旋转铰链。
- 优化：大的标记表面给您最好的视觉效果。
- 特殊应用：通过测试的Multicard格式标记。

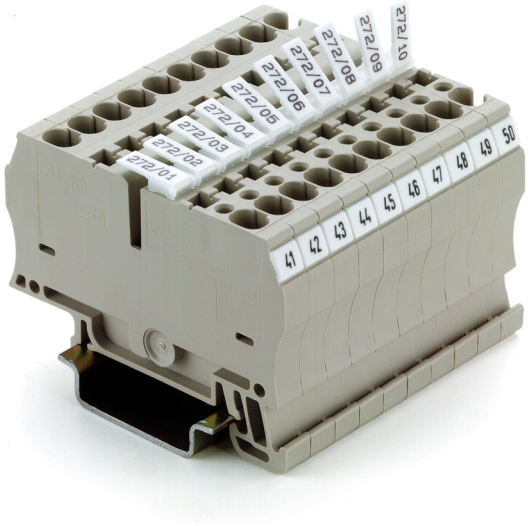

Halogen Free

技术参数

材料	PA 66，无卤素
UL 94阻燃等级	V2
温度范围	-40 °C … 100 °C
打印颜色	黑色或彩色

采购数据

颜色	可以提供国际标准色号，没有订货号的颜色可以定制化
特殊打印	可根据要求提供打印和颜色。使用 M-Print® PRO软件
最小包装数	1包=5板
适合的打印系统	PRINTJET CONNECT, MCP Plus 2, MCP Basic 2

ZS MultiCard

ZS 10/5 — 5 mm

端子标记号

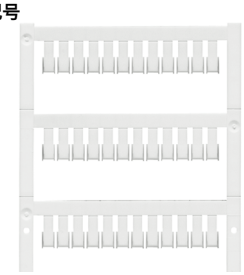

技术参数

宽度	5 mm
长度	10 mm

采购数据

MultiCard空白		型号	数量	订货号
白色	❍	ZS 10/5 MC NE WS	480	1610000000
自定义打印				
按客户要求		ZS 10/5 MC PRINTED	96	7940017039

工程制图/应用

ZS 15/5 — 5 mm

端子标记号

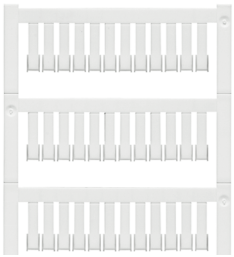

技术参数

宽度	5 mm
长度	15 mm

采购数据

型号	数量	订货号
ZS 15/5 MC NE WS	480	1646630000
ZS 15/5 MC PRINTED	96	7760380350

工程制图/应用

ZS MultiCard

ZS 12/6 — 6 mm

端子标记号

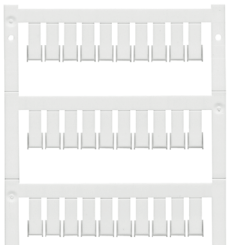

技术参数

宽度	6 mm
长度	12 mm

采购数据

MultiCard空白		型号	数量	订货号
白色	❍	ZS 12/6 MC NE WS	400	1610020000
自定义打印				
按客户要求		ZS 12/6 MC PRINTED	80	7940017040

工程制图/应用

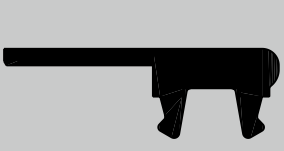

MF – MultiFit MultiCard
用于其他厂商的接线端子标记号

合适的标记系列

对于其他厂商的元器件产品，我们研发了适合的Multifit标记系列。无需放弃您从魏德米勒标记系统中得到的高度专业打印系统，如果愿意，您可以继续使用其他厂商的元器件，结合魏德米勒的Multifit标记号使用。为不同供应商的元件设备所设计的这类标记号，完全适合您的标记工作并能完美地解决它。Multifit标记号适合于以下厂商所生产的部件：Allen-Bradley, Beckhoff, Cabur, Entrelec, Festo, Legrand, Murrelektonik, Phoenix Contact, Siemens,Telemecanique, Wago, Wieland and Woertz。

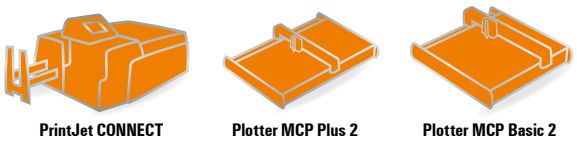

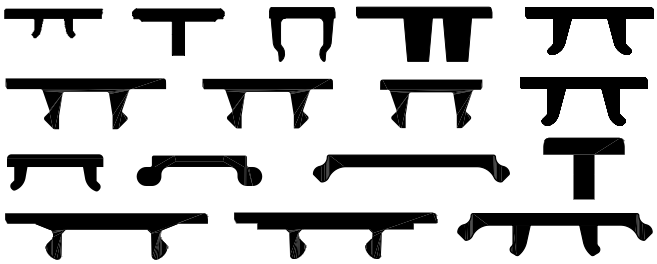

标记：几乎完全覆盖市场上所有主要的元器件。

Multifit-带给您的好处

- 与市场需求一致：用在14家最著名厂商的元器件上。
- 完整：适合于各种各样的端子。
- 用魏德米勒的标记系统可以进行高质量打印。

Multifit样品盒包含了这类标记号的所有型号，在您计划用它时，它会针对您选择的厂商提供一个可用Multifit标记号的选项。订货号：1166330000

Halogen Free

技术参数

材料	PA 66，无卤素
UL 94阻燃等级	V2
温度范围	-40 °C ... 100 °C
打印颜色	黑色或彩色

采购数据

颜色	可以提供国际标准色号，没有订货号的颜色可以定制化
特殊打印	可根据要求提供打印和颜色。使用 M-Print® PRO软件
最小包装数	1包=5板
适合的打印系统	PRINTJET CONNECT，MCP Plus 2, MCP Basic 2

可能的应用

	MF 8/5 MF 10/5 MF12/5 MF 10/6	MF 10/8 MF 10/10	MF 5/4 MF 5/5 MF 5/6 MF 5/10 MF 5/12	MF-W 5/5 Mini	MF-W 9/4 MF-W 9/5 MF-W 9/6	MF-W 9/5 F MF-W 9/4.2 F MF-W 9/5. F MF-W 9/6.2 F
Wago	●			● 与WagoMini WSB 相似 (型号248-...264-...)	● 与WagoMini WSB 相似 (型号209-...249-...)	● 与WagoMini WMB 相似 (型号793-...794-...) For Wago TopJob S
Phoenix	●	● ZB 8 ZB 10	●			
Wieland	●					
Legrand	●			●	●	●
Entrelec	●	●		●		
Télémecanique	●					

	MF 4/5.2	MF 5/7.5	MF 10/5 CABUR MF 12/5 CABUR	MF-SI	MF-WO	MFF	MF-ABB 12/5 MF-ABB 12/6 MF-ABB 12/8
Siemens				●			
Phoenix	● BN-ZB 5.2	● BN-ZB 7.5					
Wieland							
Legrand							
Entrelec							
Woertz					●		
Adels RKW		● BZ 14					
Cabur			● Cabur				
Festo						●	
ABB							● ZS4... ZS6... ZS8... SNK 系列

● = OK
(请根据端子宽度选择标记号)

请注意：
上面给出的推荐应用并未免除用户在使用每个应用时检查产品适用性的义务。在不同情况下，标记号与端子的结合应该这样选择：要么标记号宽度与端子宽度相等，要么标记号宽度小于端子宽度。

MF MultiCard

MF 5/4	4 mm
端子标记号	

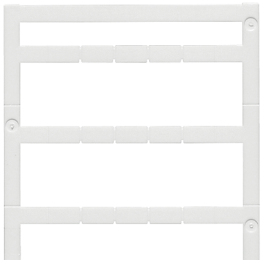

MF 5/5	5 mm
端子标记号	

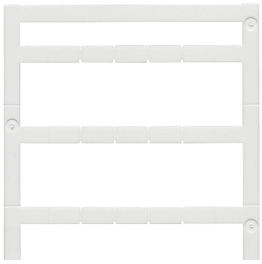

技术参数

材料	PA 66	PA
UL 94阻燃等级	V-2	V-2
工作温度范围	-40 °C...100 °C	-40 °C...100 °C
应用/制造商	Phoenix	Phoenix
宽度	4 mm	5 mm
长度	5 mm	5 mm

采购数据

宽度		颜色	型号	数量	订货号	型号	数量	订货号
MultiCard空白								
4 mm	❍	白色	MF 5/4 MC NE WS	500	**1877690000**	MF 5/5 MC NE WS	500	**1816250000**
自定义打印								
4 mm		按客户要求						

工程制图/应用

MF MultiCard

MF 8/5 — 5 mm

端子标记号

MF 10/5 — 5 mm

端子标记号

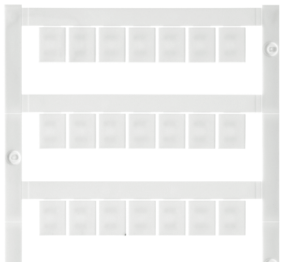

技术参数

材料	PA	PA
UL 94阻燃等级	V-2	V-2
工作温度范围	-40 °C...100 °C	-40 °C...100 °C
应用/制造商	Phoenix, Wieland, Legrand, Telemecanique, Entrelec, WAGO	Phoenix, Wieland, Legrand, Telemecanique, Entrelec
宽度	5 mm	5 mm
长度	8 mm	10 mm

采购数据

宽度		颜色	型号	数量	订货号
MultiCard空白					
5 mm	❍	白色	MF 8/5 MC NE WS	600	**1677140000**
5 mm	❍	白色			
自定义打印					
5 mm		按客户要求			

型号	数量	订货号
MF 10/5 MC NE WS	600	**1677160000**
MF 10/5 CABUR MC NE WS	600	**1854510000**

工程制图/应用

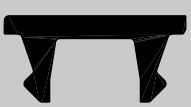

MF MultiCard

MF 12/5	5 mm

端子标记号

MF 4/5.2	5.2 mm

端子标记号

技术参数

材料	PA 66	PA 66
UL 94阻燃等级	V-2	V-2
工作温度范围	-40 °C...100 °C	-40 °C...100 °C
应用/制造商	Cabur	Phoenix
宽度	5 mm	5.2 mm
长度	12 mm	4 mm

采购数据

宽度		颜色	型号	数量	订货号	型号	数量	订货号
MultiCard空白								
5 mm	❍	白色	MF 12/5 MC NE WS	600	**1677180000**	MF 4/5.2 MC NE WS	500	**1907530000**
5 mm	❍	白色	MF 12/5 MC CABUR NE WS	600	**1854520000**			
自定义打印								
5 mm		按客户要求						

工程制图/应用

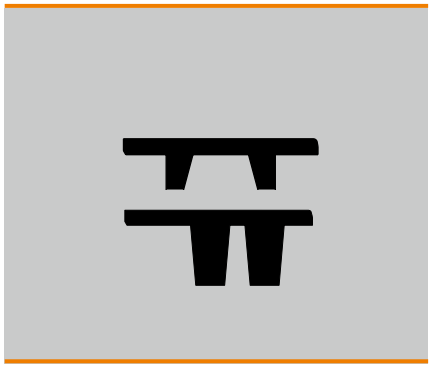

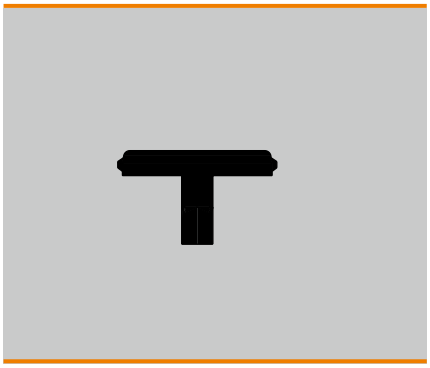

MF MultiCard

MF 5/6 — 6 mm

端子标记号

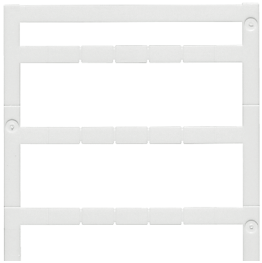

MF 10/6 — 6 mm

端子标记号

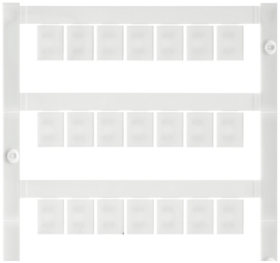

技术参数

	MF 5/6	MF 10/6
材料	PA	PA
UL 94阻燃等级	V-2	V-2
工作温度范围	-40 °C...100 °C	-40 °C...100 °C
应用/制造商	Phoenix	Phoenix, Wieland, Legrand, Telemecanique, Entrelec
宽度	6 mm	6 mm
长度	5 mm	10 mm

采购数据

宽度		颜色
MultiCard空白		
6 mm	❍	白色
自定义打印		
6 mm		按客户要求

型号	数量	订货号
MF 5/6 MC NE WS	500	**1816260000**

型号	数量	订货号
MF 10/6 MC NE WS	600	**1677220000**

工程制图/应用

MF MultiCard

MF 5/7.5	7.5 mm
端子标记号	

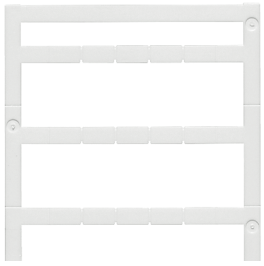

MF 10/8	8 mm
端子标记号	

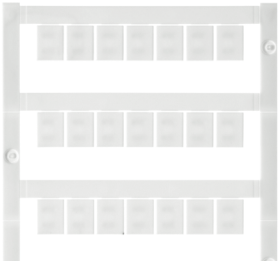

技术参数

材料	PA 66	PA 66
UL 94阻燃等级	V-2	V-2
工作温度范围	-40 °C...100 °C	-40 °C...100 °C
应用/制造商	Adels RKW, Phoenix	Phoenix, Entrelec
宽度	7.5 mm	8 mm
长度	5 mm	10 mm

采购数据

宽度		颜色	型号	数量	订货号	型号	数量	订货号
MultiCard空白								
7.5 mm	❍	白色	MF 5/7.5 MC NE WS	320	**1877680000**	MF 10/8 MC NE WS	350	**1868440000**
自定义打印								
7.5 mm		按客户要求						

工程制图/应用

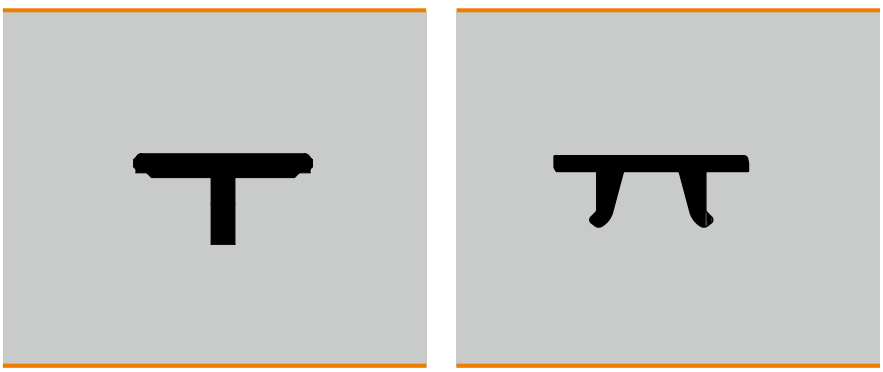

MF MultiCard

MF 5/10 — 10 mm

端子标记号

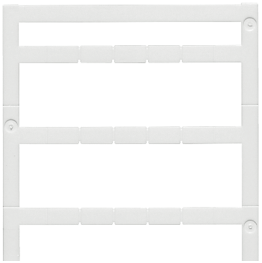

MF 10/10 — 10 mm

端子标记号

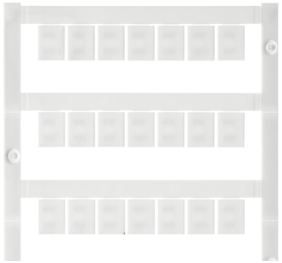

技术参数

材料	PA 66	PA
UL 94阻燃等级	V-2	V-2
工作温度范围	-40 °C...100 °C	-40 °C...100 °C
应用/制造商	Phoenix	Phoenix, Entrelec
宽度	10 mm	10 mm
长度	5 mm	10 mm

采购数据

宽度		颜色
MultiCard空白		
10 mm	❍	白色
自定义打印		
10 mm		按客户要求

型号	数量	订货号
MF 5/10 MC NE WS	250	**1954050000**

型号	数量	订货号
MF 10/10 MC NE WS	200	**1856760000**

工程制图/应用

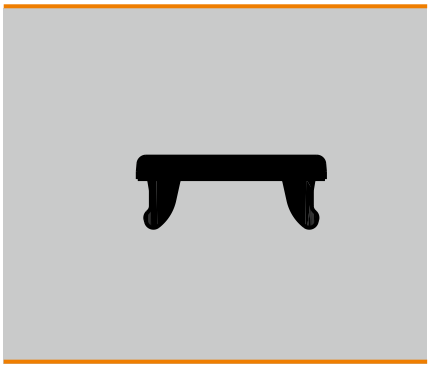

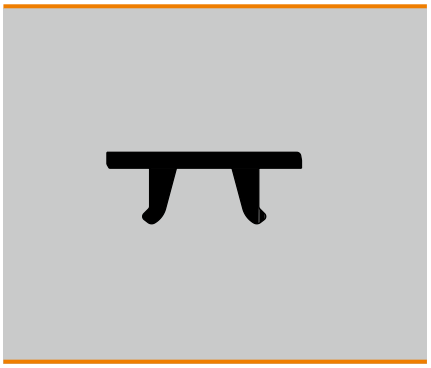

MF MultiCard

MF 5/12 — 12 mm

端子标记号

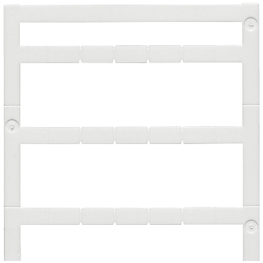

技术参数

材料	PA 66
UL 94阻燃等级	V-2
工作温度范围	-40 °C...100 °C
应用/制造商	Phoenix
宽度	12 mm
长度	5 mm

采购数据

宽度		颜色	型号	数量	订货号
MultiCard空白					
12 mm	❍	白色	MF 5/12 MC NE WS	250	**1250090000**
自定义打印					
12 mm		按客户要求			

工程制图/应用

MF MultiCard

MFF 9/4 — 4 mm

端子标记号

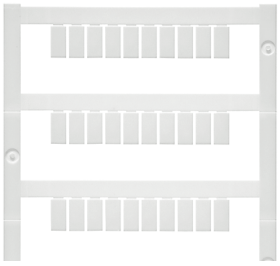

MFF 10/6 — 6 mm

端子标记号

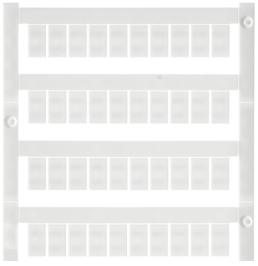

技术参数

材料	PA 66	PA 66
UL 94阻燃等级	V-2	V-2
工作温度范围	-40 °C...100 °C	-40 °C...100 °C
应用/制造商	Festo	Festo
宽度	4 mm	6 mm
长度	9 mm	10 mm

采购数据

宽度		颜色	型号	数量	订货号
MultiCard空白					
4 mm	○	白色	MFF 9/4 MC NE WS	500	**1877720000**
6 mm	●	绿色			
6 mm	●	黄色			
6 mm	●	蓝色			
自定义打印					

型号	数量	订货号
MFF 10/6 MC NE WS	600	**1856780000**
MFF 10/6 MC NE GN	600	1957330000
MFF 10/6 MC NE GE	600	**1957340000**
MFF 10/6 MC NE BL	600	1957350000

工程制图/应用

MF MultiCard

MF-W 9/4	4 mm
端子标记号	

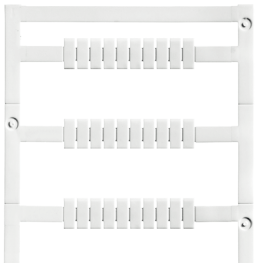

MF-W 9/4.2F	4.2 mm
端子标记号	

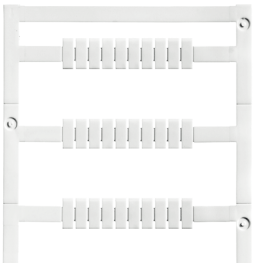

技术参数

材料	PA 66
UL 94阻燃等级	V-2
工作温度范围	-40 °C...100 °C
应用/制造商	WAGO, Legrand
宽度	4 mm
长度	9 mm

材料	PA
UL 94阻燃等级	V-2
工作温度范围	-40 °C...100 °C
应用/制造商	WAGO, Legrand
宽度	4.2 mm
长度	9 mm

采购数据

宽度		颜色	型号	数量	订货号
MultiCard空白					
4 mm	❍	白色	MF-W 9/4 MC NE WS	500	**1877730000**
自定义打印					
4 mm		按客户要求			

型号	数量	订货号
MF-W 9/4.2F MC NE WS	500	**1011430000**

工程制图/应用

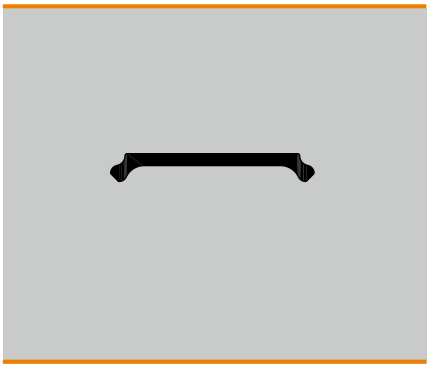

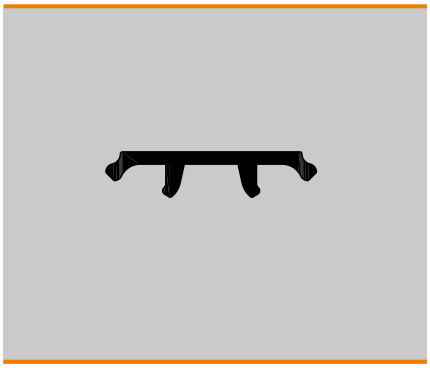

MF MultiCard

MF-W 9/5 — 5 mm

端子标记号

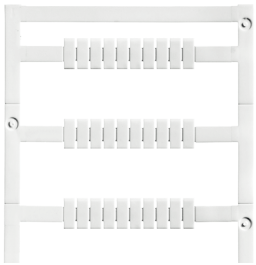

MF-W 9/5F — 5 mm

端子标记号

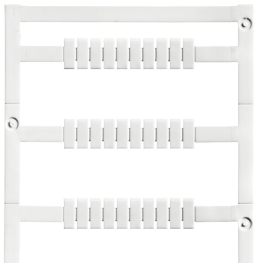

技术参数

材料	PA	PA
UL 94阻燃等级	V-2	V-2
工作温度范围	-40 °C...100 °C	-40 °C...100 °C
应用/制造商	WAGO, Legrand	WAGO, Legrand
宽度	5 mm	5 mm
长度	9 mm	9 mm

采购数据

宽度		颜色	型号	数量	订货号	型号	数量	订货号
MultiCard空白								
5 mm	○	白色	MF-W 9/5 MC NE WS	500	**1816270000**	MF-W 9/5F MC NE WS	500	**1816280000**
5 mm	●	黄色	MF-W 9/5 MC NE GE	500	**1027310000**			
5 mm	●	灰色				MF-W 9/5F MC NE GR	500	**1045980000**
自定义打印								
5 mm		按客户要求						

工程制图/应用

MF MultiCard

MF-W 9/5.2F — 5.2 mm

端子标记号

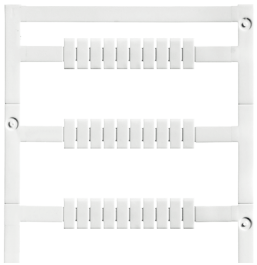

技术参数

材料	PA
UL 94阻燃等级	V-2
工作温度范围	-40 °C...100 °C
应用/制造商	WAGO, Legrand
宽度	5.2 mm
长度	9 mm

采购数据

宽度		颜色	型号	数量	订货号
MultiCard空白					
5.2 mm	❍	白色	MF-W 9/5.2F MC NE WS	500	**1011410000**
自定义打印					
5.2 mm		按客户要求			

工程制图/应用

MF MultiCard

MF-W 9/6 — 6 mm

端子标记号

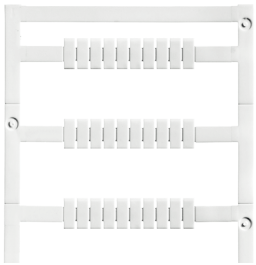

MF-W 9/6.2F — 6.2 mm

端子标记号

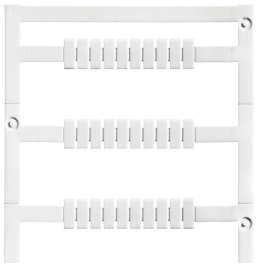

技术参数

材料	PA	PA
UL 94阻燃等级	V-2	V-2
工作温度范围	-40 °C...100 °C	-40 °C...100 °C
应用/制造商	WAGO, Legrand	WAGO, Legrand
宽度	6 mm	6.2 mm
长度	9 mm	9 mm

采购数据

宽度		颜色	型号	数量	订货号
MultiCard空白					
6 mm	❍	白色	MF-W 9/6 MC NE WS	500	**1816290000**
自定义打印					
6 mm		按客户要求			

型号	数量	订货号
MF-W 9/6.2F MC NE WS	500	**1011420000**

工程制图/应用

MF MultiCard

MF-W 5/5 Mini — 5 mm

端子标记号

技术参数

材料	PA 66
UL 94阻燃等级	V-2
工作温度范围	-40 °C...100 °C
应用/制造商	WAGO, Legrand, Entrelec
宽度	5 mm
长度	5 mm

采购数据

宽度	颜色	型号	数量	订货号
MultiCard空白				
5 mm	白色	MF-W 5/5 MINI MC NE WS	500	**1816240000**
5 mm	绿色	MF-W 5/5 MINI MC NE GN	500	**1924290000**
5 mm	黄色	MF-W 5/5 MINI MC NE GE	500	**1924280000**
5 mm	蓝色	MF-W 5/5 MINI MC NE BL	500	**1924270000**
5 mm	红色	MF-W 5/5 MINI MC NE RT	500	**1924260000**
自定义打印				
5 mm	按客户要求			

工程制图/应用

MF MultiCard

MF-WO 5/5	5 mm
端子标记号	

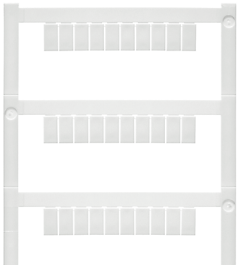

MF-WO 9/5	5 mm
端子标记号	

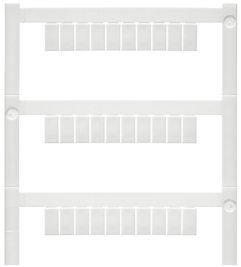

技术参数

材料	PA	PA
UL 94阻燃等级	V-2	V-2
工作温度范围	-40 °C...100 °C	-40 °C...100 °C
应用/制造商	Woertz	Woertz
宽度	5 mm	5 mm
长度	5 mm	9 mm

采购数据

宽度		颜色
MultiCard空白		
5 mm	❍	白色
自定义打印		
5 mm		按客户要求

型号	数量	订货号
MF-WO 5/5 MC NE WS	400	**1716800000**

型号	数量	订货号
MF-WO 9/5 MC NE WS	400	**1716840000**

工程制图/应用

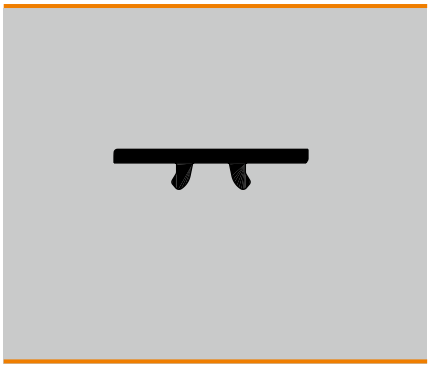

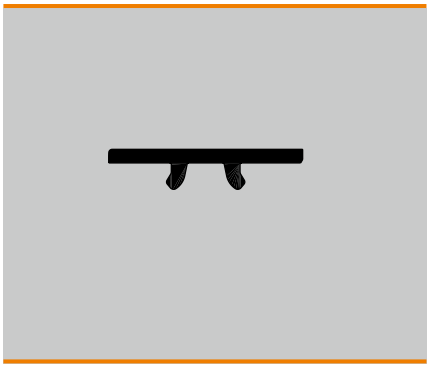

MF MultiCard

MF-WO 12/5	5 mm

端子标记号

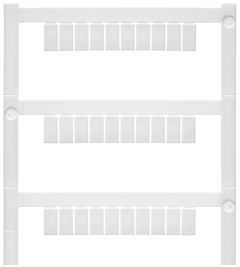

MF-WO 9/6	6 mm

端子标记号

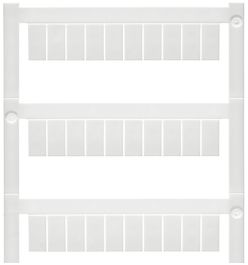

技术参数

材料	PA	PA
UL 94阻燃等级	V-2	V-2
工作温度范围	-40 °C...100 °C	-40 °C...100 °C
应用/制造商	Woertz	Woertz
宽度	5 mm	6 mm
长度	12 mm	9 mm

采购数据

宽度		颜色	型号	数量	订货号
MultiCard空白					
5 mm	❍	白色	MF-WO 12/5 MC NE WS	400	**1692270000**
自定义打印					
5 mm		按客户要求			

型号	数量	订货号
MF-WO 9/6 MC NE WS	400	**1716820000**

工程制图/应用

MF MultiCard

MF-WO 12/6 **6 mm**

端子标记号

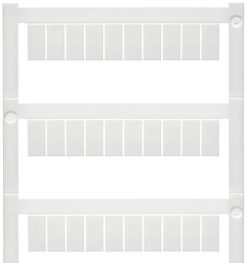

技术参数

材料	PA
UL 94阻燃等级	V-2
工作温度范围	-40 °C...100 °C
应用/制造商	Woertz
宽度	6 mm
长度	12 mm

采购数据

宽度		颜色	型号	数量	订货号
MultiCard空白					
6 mm	❍	白色	MF-WO 12/6 MC NE WS	400	**1692290000**
自定义打印					
6 mm		按客户要求			

工程制图/应用

MF MultiCard

MF-SI 8/5	5 mm
端子标记号	

MF-SI 10/5	5 mm
端子标记号	

技术参数

材料	PA 66
UL 94阻燃等级	V-2
工作温度范围	-40 °C...100 °C
应用/制造商	Siemens
宽度	5 mm
长度	8 mm

材料	PA 66
UL 94阻燃等级	V-2
工作温度范围	-40 °C...100 °C
应用/制造商	Siemens
宽度	5 mm
长度	10 mm

采购数据

宽度		颜色	型号	数量	订货号
MultiCard空白					
5 mm	❍	白色	MF-SI 8/5 MC NE WS	400	**1889180000**
自定义打印					
5 mm		按客户要求			

宽度		颜色	型号	数量	订货号
MultiCard空白					
5 mm	❍	白色	MF-SI 10/5 MC NE WS	400	**1889190000**
自定义打印					
5 mm		按客户要求			

工程制图/应用

MF MultiCard

MF-SI 8/6	6 mm
端子标记号	

MF-SI 10/6	6 mm
端子标记号	

技术参数

材料	PA 66	PA 66
UL 94阻燃等级	V-2	V-2
工作温度范围	-40 °C...100 °C	-40 °C...100 °C
应用/制造商	Siemens	Siemens
宽度	6 mm	6 mm
长度	8 mm	10 mm

采购数据

宽度		颜色
MultiCard空白		
6 mm	❍	白色
自定义打印		
6 mm		按客户要求

型号	数量	订货号
MF-SI 8/6 MC NE WS	320	**1889240000**

型号	数量	订货号
MF-SI 10/6 MC NE WS	320	**1889260000**

工程制图/应用

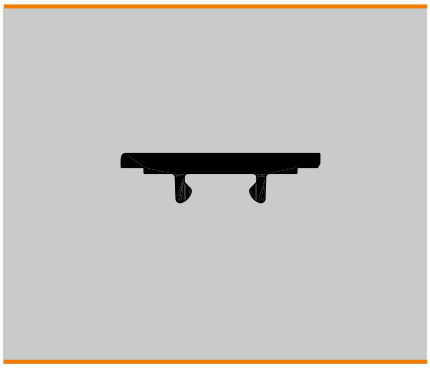

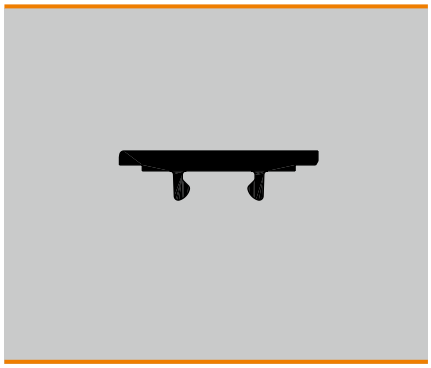

MF MultiCard

MF-SI 10/5-6.5 — 5 mm

端子标记号

MF-SI 7/5-6.5 — 5 mm

端子标记号

技术参数

	MF-SI 10/5-6.5	MF-SI 7/5-6.5
材料	PA 66	PA 66
UL 94阻燃等级	V-2	V-2
工作温度范围	-40 °C...100 °C	-40 °C...100 °C
应用/制造商	Siemens	Siemens
宽度	5 mm	5 mm
长度	10 mm	7 mm

采购数据

宽度		颜色	型号	数量	订货号	型号	数量	订货号
MultiCard空白								
5 mm	❍	白色	MF-SI 10/5-6.5 MC NE WS	320	**1889800000**	MF-SI 7/5-6.5 MC NE WS	320	**1889780000**
自定义打印								
5 mm		按客户要求						

工程制图/应用

Phoenix

	MF 5/3,5	MF 5/4	MF 5/5	MF 8/5	MF 10/5	MF 12/5	MF 5/6	MF 10/6	MF 10/8	MF 5/10	MF 10/10	MF 5/7,5	MF 4/5,2	MF 5/12
AKG 16...								X						
AKG 35...								X						
AKG 4				X	X	X								
DFK 4...								X						
DFK 5...								X						
DIK 1,5...							X	X						
DIKD 1,5...							X	X						
DLK.. 2,5...							X	X						
DOK 1,5...							X	X						
DT 6/2,5-DREH...											X			
DTI 2,5 ...			X	X	X									
DTI 4 ...							X	X						
DTI 6 ...									X					
DTME.. 6 ...									X					
DTN 2,5 ...			X	X	X									
DTN 4 ...							X	X						
DTN 6 ...									X					
EC-E...			X											
GE 10...											X			
GE 35...											X			
GTF 76/...											X			
HDFK 10									X					
HDFK 16											X			
HDFK 25											X			
HDFK 4								X						
HDFK 50/...														X
HDFK 95														X
HV M5/...											X			
HV M6/...											X			
HV M8/...											X			
HV M10/...											X			
HV M12/...														
IL...							X							
IB...							X							
MKB ...													X	
MBK 2,5/E...													X	
MBK 3...													X	
MBK 3/E-Z...			X	X	X	X								
MBK 5...													X	
MBK 5/E-...													X	
MBK 5/E-Z...							X	X						
MBK 6/E...									X					
MBKKB 2,5...			X	X	X	X								
MPT 1,5/S	x													
MPT 2,5			X											
MSB 2,5 ...			X											
MSDB 2,5 ...			X											
MSBV 2,5 ...			X											
MSDBV 2,5 ...			X											
MSLKG 2,5												X		
MSLKG 5												X		
MSLKG 6									X					
MT 1,5...		X												
MTK ...			X	X	X	X								
MTKD-...											X			
MTTB 1,5...		X												
MZB 1,5....			X											
MZDB 1,5....			X											
MZFK 1,5...			X											
MZFKK 1,5 ...			X											
MZFKKB 1,5			X											
OTTA 2,5									X					
OTTA 25										X	X			
OTTA 6...									X					
PCVK 4-7,62 ...							X	X						
PP-H 1,5/S...	X													
PP-H 2,5/...			X											
PP-H 4/...							X							
PPC 1,5/S...	X													
PT 1,5/S...	X													
PT 2,5			X		X									
PT 4...							X	X						
PT 10...										X				
PTI 2,5			X		X									
PTI 4...							X	X						
PTIO...	X													
PTS 1,5/S...	X													
PTTB 1,5/S...	X													
PTTB 2,5			X		X									
PTTB 4...							X	X						
PTTBS 1,5/S	X													
PTTBS 2,5			X		X									
PTN 2,5			X		X									
PTN 4...							X	X						
PTS 2,5			X		X									
PTU 2,5			X		X									
PTU 4...							X	X						
MPT 2,5			X											
PTME(D) 4...							X	X						
PVB...								X						
QP 1,5...			X											
QTC 1,5 ...			X	X	X									
QTC 2,5 ...							X	X						
QTC 2,5-HE..I ...							X							
QTCS 1,5 ...			X	X	X									
QTCS 2,5 ...							X	X						
QTCU 1,5 ...			X	X	X									
QTCU 2,5 ...							X	X						
QTTCB 1,5 ...			X											
QTTCBS 1,5 ...			X											
RT 3...											X			
RT 5...											X			
RT 8...											X			
RTO 3...											X			
RTO 5...											X			
RTO 8...											X			
RV 8-TP ...								X						
RVS 10-TP...								X						
SC 2,5...			X											
SC 4...							X							
SGSK 6									X					
SP 2,5/...			X											
SP.. 2,5/...			X											
SP 4/...							X							
SLKK 5...							X	X						
SRDK 6									X					
SRTK 6									X					
SSL 2,5			X											
ST 1,5/S-QUATTRO	x													
ST 1,5...		X												
ST 2,5....			X	X										
ST 2,5-3...			X											
ST 2,5-PCB...			X											
ST 2,5-PE/../..			X											
ST 2,5-4...			X											
ST 4....							X							
ST 4-PE/...							X							
ST 4-HE..I...							X							
ST 4-FSI/C ...									X					
ST 4-PCB...							X							
ST 6 ...									X					
ST 10 ...										X				
ST 16 ...														X
ST 35 ...							X							
STI 10...										X				
STI 16...														X
STI 2,5...			X	X	X									
STI 2,5-PE/../..			X	X	X	X								
STI 2,5-L ...			X	X	X	X								
STI 4...							X	X						
STIO 2,5/3-...			X											
STIO-IN 2,5/3...			X											

Individual mounting is required if the terminal pitch is larger than the marker.

Phoenix

	MF 5/3,5	MF 5/4	MF 5/5	MF 8/5	MF 10/5	MF 12/5	MF 5/6	MF 10/6	MF 10/8	MF 5/10	MF 10/10	MF 5/7,5	MF 4/5,2	MF 5/12
STIO 2,5/4-...							X							
STIO-IN 2,5/4...							X							
STME .. 6 ...									X					
STN 10											X			
STN 16							X							
STN 2,5			X											
STN 35											X			
STN 4							X							
STS 2,5...			X	X	X	X								
STS 4...							X	X						
STS 6...									X					
STTB 1,5...		X												
STTB 2,5...			X											
STTB 4...							X							
STTBS 2,5 ...			X	X	X									
STTBS 4-...							X	X						
STU 2,5-TWIN ...			X	X										
STU 4-TWIN ...							X							
STU 10/ ...							X							
STU 35/ ...							X							
STTBU 4 ...							X							
TCP...			X											
TMC...								X						
TMCP-CONNECT-LR								X						
TMCP-SOCKET-M								X						
TRK 4 (Raster 7,5)												X		
TT-STTB-...								X						
UDK 3...			X	X	X	X								
UDK 4...							X	X						
UDK 4-MTK							X	X						
UDK 5-MTK							X	X						
UDMTK 5....							X	X						
UGSK 6									X					
UGSK/S									X					
UHK 4-FS...							X	X						
UHV 25 - UHV 240										X	X			
UIK 16...											X			X
UIK 35...											X			X
UISLKG 16...										X	X			
UISLKG 35...										X	X			
UK 10 N											X			
UK 10,3-... HESI...											X			
UK 10-DRHESI...								X						
UK 16 N											X			
UK 2,5 N			X	X	X	X								
UK 3 N			X	X	X	X								
UK 35											X			
UK 35 N...											X			
UK 4...							X	X						
UK 5 N							X	X						
UK 5-HESI									X					
UK 5-MTK...							X	X						
UK 6 N									X					
UK 6,3-HESI											X			
UK 6-FSI/C...									X					
UKB 4 ...								X						
UKH 150 ...											X			
UKH 240 ...											X			
UKH 50 ...											X			
UKH 95 ...											X			
UKK 3...			X	X	X	X								
UKK 4-FS...							X	X						
UKK 5...							X	X						
UKKB 3...			X	X	X	X								
UKKB 5...							X	X						
UKKB 10											X			
UKKB 10/2,5			X	X	X	X					X			
UKN 10 N...											X			
UKN 16 N...											X			
UKN 2,5...							X	X						
UKN 35...											X			
UKN 5...							X	X						
UKN 6 N...									X					
UK-SI									X					
URDK 6									X					
URKN											X			
URKN/S									X					
URTK 6									X					
URTK/S									X					
URTK/S-BEN ...									X					
URTK/SP									X					
URTK/SS							X	X						
URTKD/SP									X					
UP 4/...							X							
UPBV 2,5/...			X											
UPBV 4/...							X							
UPCV3K ...							X	X						
USED 16											X			
USED 27											X			
USEN 14											X			
USEN 18											X			
USIG...											X			
USK 4-FS...							X	X						
USKLG 1,5 N		X												
USKLG 10 N...											X			
USKLG 16 N...											X			
USKLG 2,5 N...			X	X	X	X								
USKLG 3...			X	X	X	X								
USKLG 35											X			
USLKG 35 N											X			
USKLG 5...							X	X						
USKLG 50											X			
USKLG 6 N...									X					
USKLG 95											X			
UT 10 ...											X			
UT 16 ...											X			
UT 35 ...											X			
UT 2,5 ...				X	X	X								
UT 4 ...								X						
UT 4-HEDI ...							X	X						
UT 4-HESI ...							X	X						
UT 4-PE/...							X	X						
UTME .. 6 ...									X					
UTTB 2,5-...			X	X	X	X								
UTTB 4-...							X	X						
UT 6 ...									X					
UT 6-TMC M...											X			
UTI 16 ...											X			
UTI 35 ...											X			
UTN 2,5			X	X	X	X								
UTN 4							X	X						
UTN 6									X					
UTN 10											X			
UTN 16											X			
UTN 35											X			
UVKB 4-FS...							X	X						
VBSN 4								X						
VBST 4-FS...							X	X						
VKK 4-FS							X	X						
VIOK 1,5...							X	X						
W 80/...								X						
ZDIK 1,5...			X											
ZDMTK 2,5...							X							
ZFK 6-DREHSI...							X							
ZFKK 2,5-MT...			X											
ZGSK 4									X					
ZPV 1,5/2,5			X	X	X	X								
ZRTK 4									X					
ZRV 8							X	X						
ZVIOK 1,5...			X											

Individual mounting is required if the terminal pitch is larger than the marker.

WAGO

	MF-W 9/4	MF-W 5/5 mini	MF-W 9/5	MF-W 9/5 F	MF-W 9/6
Feed-through terminals					
264-701/704/706		X			
264-711/714/716		X			
264-721/724/726		X			
264-731/734/736		X			
264-120/125/220/225		X			
279-101/104	X				
279-604/621	X				
279-626/826	X				
279-681...686	X				
279-831...836	X				
279-901...906	X				
279-989...995	X				
280-101/104	X				
280-601/602		X	X	X	
280-603/633/634		X	X	X	
280-604/621/826/626		X	X	X	
280-641/651/654		X	X	X	
280-646/656/946		X	X	X	
280-653/671/672		X	X	X	
280-681/684/650		X	X	X	
280-830...835		X	X	X	
280-901...906		X	X	X	
280-989...995		X	X	X	
280-996...999		X	X	X	
280-691		X	X	X	
281-101/104					X
281-601/604					X
281-631/651					X
281-652...654					X
281-663/664/668					X
281-678/681/684					X
281-901/902/904					X
281-992..994/998/691					X
282-101/104					X
282-601/604					X
282-681/682/684					X
282-901/902/904					X
282-992/993/691					X
283-101/104					X
283-601/604					X
283-671/672/674					X
283-901/902/904					X
283-992/998/691					X
284-101/104					X
284-601/604					X
284-621/624					X
284-681/682/684					X
284-691/992/993					X
284-901/902/904					X
285-194/195					X
285-601/604/607					X
285-634/635		X			X
285-691					X
285-992/995					X
290-861/864/867		X	X	X	
780-601/602/604			X	X	
780-631/651/654			X	X	
780-992/993			X	X	
781-601/604					X
781-631/651					X
781-992/993					X
782-601/604					X
782-992					X
783-601/604					X
783-992					X
784-601/604					X
784-992					X
785-601/604/613					X
792-... all		X			
812-140			X	X	X

	MF-W 9/4	MF-W 5/5 mini	MF-W 9/5	MF-W 9/5 F	MF-W 9/6
859-...all		X			
870-681/682/684		X		X	
870-831/832/834		X		X	
870-901/902/904		X		X	
870-911/912/914		X		X	
880-661/662/664		X	X	X	
880-681/682/684		X	X	X	
880-831/832/834		X	X	X	
880-901/902/904		X	X	X	
880-961/964/962		X	X	X	
Protective earth terminals					
264-727		X			
264-737		X			
279-687	X				
279-837	X				
279-907	X				
280-107		X	X	X	
280-607		X	X	X	
280-637		X	X	X	
280-677		X	X	X	
280-687		X	X	X	
280-837		X	X	X	
280-907		X	X	X	
281-107					X
281-607					X
281-637					X
281-657					X
281-687					X
281-907					X
282-107					X
282-607					X
282-687					X
282-907					X
283-607					X
283-609					X
283-677					X
283-907					X
284-107					X
284-607					X
284-687					X
284-907					X
285-197					X
285-607		X			X
285-637		X			X
780-607			X	X	
780-637			X	X	
780-637					X
781-607					X
782-607					X
783-607					X
784-607					X
785-607					
870-687		X		X	
870-837		X		X	
870-907		X		X	
870-917		X		X	
880-687		X	X	X	
880-837		X	X	X	
880-907		X	X	X	
Fuse terminals					
282-698					X
282-696					X
281-611/612/616/622					X
281-624/672					X
281-613/623					X
282-122					X
282-120					X
282-126					X
282-124					X
282-128					X

	MF-W 9/4	MF-W 5/5 mini	MF-W 9/5	MF-W 9/5 F	MF-W 9/6
Two-tier terminals					
279-501/512/513	X				
279-504	X				
279-507	X				
279-508	X				
279-509	X				
279-517/527	X				
280-513		X	X	X	
280-517		X	X	X	
280-519/529		X	X	X	
280-520/530		X	X	X	
280-521/525		X	X	X	
280-522/526		X	X	X	
280-523/533		X	X	X	
280-524/534		X	X	X	
280-527/537		X	X	X	
280-531		X	X	X	
280-532		X	X	X	
280-543		X	X	X	
281-619/629					X
281-620/630					X
870-101...104		X	X	X	
870-107		X	X	X	
870-108		X	X	X	
870-117/127		X	X	X	
870-501...504		X	X	X	
870-507		X	X	X	
870-508/509		X	X	X	
870-517/527		X	X	X	
870-531...534		X	X	X	
870-535/536		X	X	X	
870-537		X	X	X	
870-538/538		X	X	X	
870-826		X	X	X	
Three- and four-tier terminals					
280-549/551		X	X	X	
280-550		X	X	X	
280-552		X	X	X	
280-547/557/597		X	X	X	
280-548/558		X	X	X	
281-531/532					X
870-551/553		X		X	
870-556		X		X	
870-558/559/567/577		X		X	
870-557		X		X	
281-530					X
Routing and potential terminals					
727-... all					X
280-675			X		
Honeycomb elements					
726-... all			X		
Single terminals					
264-130/131		X			
264-230/231		X			
264-180/280		X			
Pluggable relays and bases					
286-... all	X				
786-... all	X				
788-... all			X		X
789-... all		X			
Multi-tier terminals					
775-641			X	X	
775-642/649			X	X	
775-646			X	X	
775-645			X	X	

The markers must be mounted individually when the terminal pitch is larger than 6.2 mm.

WAGO

	MF-W 9/4	MF-W 5/5 mini	MF-W 9/5	MF-W 9/5 F	MF-W 9/6
777-641					X
777-642					X
777-646					X
777-645					X
777-648					X
777-647					X
777-649					X
777-651					X
777-650					X
777-652					X
776-641					X
776-645/646					X
776-649/642					X
776-650/651					X
Disconnect test terminals					
280-612/614			X	X	
280-622/623/627			X	X	
280-649/676/685/695			X	X	
280-683			X	X	
280-805/836/829/839			X	X	
280-868/870/876/879		X	X		
280-869/871/880		X	X		
280-874/881/883/885		X	X		
280-875/882/884		X	X		
280-912...914			X		
281-659/660					X
281-666					X
281-683					X
281-912					X
282-131					X
282-133					X
282-135					X
282-138...141					X
282-694/699					X
282-811/821		X			X
282-860					X
282-865					X
282-866/695/697					X
282-870					X
781-613/623					X
781-643/653					X
782-613/623					X

	MF-W 9/4	MF-W 5/5 mini	MF-W 9/5	MF-W 9/5 F	MF-W 9/6
783-613/623					X
784-613/623					X
Initiator terminals					
270-560/564		X			
270-570/574		X			
270-572/577		X			
270-585/586		X			
280-553/560		X	X	X	
280-559		X	X	X	
280-561		X	X	X	
280-563		X	X	X	
280-564		X	X	X	
280-567		X	X	X	
280-570		X	X	X	
280-571		X	X	X	
280-573		X	X	X	
280-574		X	X	X	
280-577		X	X	X	
280-580		X	X	X	
280-582		X	X	X	
280-583		X	X	X	
280-584		X	X	X	
280-588		X	X	X	
Actuator terminals					
280-515		X	X	X	
280-554		X	X	X	
280-555		X	X	X	
280-556		X	X	X	
280-562		X	X	X	
280-565		X	X	X	
280-566		X	X	X	
280-568		X	X	X	
280-572		X	X	X	
280-575		X	X	X	
280-576		X	X	X	
280-578		X	X	X	
280-583		X	X	X	
280-585		X	X	X	
280-586		X	X	X	
280-592		X	X	X	
280-593		X	X	X	

	MF-W 9/4	MF-W 5/5 mini	MF-W 9/5	MF-W 9/5 F	MF-W 9/6
Diode and LED terminals					
279-620	X				
279-623	X				
279-624	X				
279-673	X				
279-674	X				
279-809	X				
279-815	X				
279-915	X				
280-613			X	X	
280-615			X	X	
280-623			X	X	
280-624			X	X	
280-655			X	X	
280-658			X	X	
280-673			X	X	
280-809			X	X	
280-815			X	X	
280-915			X	X	
280-940			X	X	
280-941			X	X	
280-942			X	X	
280-943			X	X	
281-603					X
281-633					X
281-634					X
281-635					X
281-636					X
281-665					X
281-673					X
281-915					X
870-540		X	X	X	
870-541		X	X	X	
870-542		X	X	X	
870-543		X	X	X	
870-590		X	X	X	
870-593		X	X	X	
870-596		X	X	X	
X-Com system					
769-... all		X			

WAGO I/O modules TOPLON

	MF-W 5/5 mini	MF 5/10	ESG 8/11
750-... all	X	X	X

WAGO TOPJOB S

	MF-W 9/4,2 F	MF-W 9/5,2 F	MF-W 9/6,2 F
2001-12..	X		
2001-13..	X		
2001-14..	X		
2002-12..		X	
2002-13..		X	
2002-14..		X	
2002-16..		X	
2002-18..		X	
2002-22..		X	
2002-29..		X	
2002-32..		X	
2002-63..		X	
2002-64..		X	
2002-71..		X	
2003-76..		X	
2004-12..			X
2004-13..			X
2004-14..			X
2005-76..			X
2006-12..			X
2006-13..			X

WAGO TOPJOB S

	MF-W 9/4,2 F	MF-W 9/5,2 F	MF-W 9/6,2 F
2006-71..			X
2010-12..			X
2010-13..			X
2016-12..			X
2016-13..			X
2016-71..			X

The markers must be mounted individually when the terminal pitch is larger than 6.2 mm.

ABB-Stotz/Entrelec	MF-W 9/4	MF-W 9/5	MF-W 9/5 F	MF-W 9/6	MF-W 9/6.2 F	MF-W 5/5 mini	MF 10/5	MF 10/6	MF 10/8	MF 10/10	MF-ABB 12/5	MF-ABB 12/6	MF-ABB 12/8
131 ET TM4...						X							
165 LT TM5...						X							
41 H LT...						X							
62 H...				X									
BADH				X									
BADL				X	X			X					
BADRL				X	X	X		X					
BAEH				X									
BAM...				X	X			X					
BAMH				X	X			X					
D 1,5/4...	X												
D 1,5/6...				X									
D 1,5/6...ADO...				X									
D 1,5/8...ADO				X									
D 1/5...ADO		X											
D 10/10...						X							
D 150/31...				X	X								
D 16/12...						X							
D 2,5/5.P...		X	X										
D 2,5/5...						X							
D 2,5/5...ADO		X											
D 2,5/6...						X							
D 2,5/8...						X							
D 2,5/8...ADO...				X									
D 240/36...				X	X								
D 35/16...						X							
D 4/6.P...				X	X			X					
D 4/6...						X							
D 4/6...ADO		X											
D 4/6...ADO				X									
D 4/8...				X									
D 4/8...ADO...				X									
D 6/10...				X	X			X	X	X			
D 6/8.P				X	X				X				
D 6/8.ST...				X	X				X				
D 6/8...						X							
D 6/8...ADO...				X									
D 70/22...				X	X								
DB 1,5/6...						X							
DB 1/5...						X							
DB 2,5/5...						X							
DB 2,5/8...						X							
DB 4/6...						X							
DB 4/8...						X							
DF 6				X				X					
DH 1,5/6...						X							
DH 1/5...						X							
DH 2,5/5...						X							
DH 2,5/8...						X							
DH 4/6...						X							
DH 4/8...						X							
DL 10/17,5...						X							
DR 1,5/4...	X												
DR 1,5/5...						X							
DR 1,5/6...						X							
DR 1/5...						X							
DR 2,5/10...						X							
DR 2,5/5...						X							
DR 2,5/8...						X							
DR 4/6...						X							

	MF-W 9/4	MF-W 9/5	MF-W 9/5 F	MF-W 9/6	MF-W 9/6.2 F	MF-W 5/5 mini	MF 10/5	MF 10/6	MF 10/8	MF 10/10	MF-ABB 12/5	MF-ABB 12/6	MF-ABB 12/8
DR 4/8...				X	X				X				
DR 4/8...ADO...						X							
DS 1,5/6...						X							
DS 1/5...						X							
DS 2,5/5...						X							
DS 2,5/8...						X							
DS 4/6...						X							
DS 4/8...						X							
HD 10/12...		X											
HD 120/30...		X											
HD 16/14...		X											
HD 185/36...		X											
HD 2,5/6...				X									
HD 35/16...		X											
HD 4/9...		X											
HD 6/14...				X									
HD 6/8...				X									
HD 6/9...				X									
HD 70/22...		X											
M 1,5/6...				X				X					
M 10/10...				X	X					X			
M 10/16...				X	X			X	X	X			
M 16/12.PE.N				X									
M 16/12...				X	X			X	X	X			
M 2,5/6,5...						X							
M 2,5/6...						X							
M 35/16...				X	X			X	X	X			
M 4/6...				X				X					
M 4/6...AP...				X									
M 4/7...				X	X			X					
M 4/8...				X	X				X				
M 6/12...				X									
M 6/13...				X									
M 6/8...				X	X				X				
M 70/22...				X	X			X	X	X			
M 95/26...				X	X			X	X	X			
MA 2,5/5...		X	X				X						
MB 10/10...				X	X					X			
MB 10/12 SF....				X									
MB 10/22...		X											
MB 10/24...		X						X	X	X			
MB 25/30...				X	X			X	X	X			
MB 4/6...				X				X					
MB 6/8...				X	X				X				
MB 70/10...				X	X					X			
ML 10/13...				X	X					X			
MS 4/6...				X	X			X					
MS 6/8...				X	X				X				
MTC 6				X				X					
MU 10/13...				X	X					X			
MU 10/14,5...				X	X					X			
T 1,5/6...				X		X							
T 2,5/5...		X											
T 2,5/6...				X									
T 4/6...				X									
SNK Series											X	X	X
ZS4...											X		
ZS6...												X	
ZS8...													X

Individual mounting is required if the terminal pitch is larger than the marker.

Wieland

	MF 8/5	MF 10/5	MF 12/5	MF 10/6
9700 A/5...	X	X	X	
9700 A/6...				X
9700 A/8...				X
9700 A/10...				X
9700 A/12...				X
9700 A/16...				X
9700 B...				X
9701 A/6...A/16				X
9708/2 ...				X
9760 U...				X
9785 U...				X
9786 U...				X
AKB...	X	X	X	
AKT...	X	X	X	
flare Move ... (6.2 mm)				X
Terminal adapter revos Basic	X	X	X	
Terminal adapter revos HD	X	X	X	
Terminal adapter revos Power	X	X	X	
RV2../...	X	X	X	
UET..	X	X	X	
WEB...	X	X	X	
WEF 1...				X
WEG...	X	X	X	
WK 2,5...	X	X	X	
WK 2,5-4 KI...	X	X	X	
WK 2,5-4 KOI...	X	X	X	
WK 2,5-3 D...	X	X	X	
WK 2,5 U/D...	X	X	X	
WK 4...				X
WK 4 D...				X
WK 4 E...				X
WK 4/SI-D...				X
WK 4 TK...				X
WK 4 THSI ...				X
WK 6...				X
WK 10/SI...				X
WKC 1 ...	X	X		
WKC 2,5 ...				X
WKC 1 TKG...	X	X		
WKC 2,5 TKG...				X
WKN 10...				X
WKN 16...				X
WKN 2,5 E...	X	X	X	
WKN 35...				X
WKN 4 ...				X
WKN 70...				X
WK/3-6...				X
WK/4-8...				X
WKB 2,5...	X	X	X	
WKF 1,5 E...	X	X	X	
WKF 1,5 KOI...	X	X	X	
WKF 10...				X
WKF 16...				X
WKF 35...				X
WKF 2,5...	X	X	X	
WKF 2,5 D...	X	X	X	
WKF 2,5/M...	X	X	X	
WKF 4...				X
WKF 4 TK...				X
WKF 6...				X
WKFN 2,5...	X	X	X	
WKFN 2,5 E...	X	X	X	
WKFN 4...				X
WKFN 4 E...				X
WKI 10...				X
WKI 16...				X
WKI 35...				X
WKI 4...				X
WKIF 2,5 ...	X	X	X	
WKM 2,5...	X	X	X	
WKMF 2,5../1,5	X	X	X	
WKM 4...				X

Individual mounting is required if the terminal pitch is larger than the marker.

Cabur

	MF 10/5 Cabur	MF 12/5 Cabur
AFO.2...	X	X
CAM...	X	X
CBC.2... - CBC.35...	X	X
CBD.2... - CBD.70...	X	X
CBE.2...	X	
CBR.2...	X	X
CNT.16...	X	X
CNT.35...	X	X
CNT.6...	X	X
CVF.4...	X	X
DAS.4...	X	X
DBC.2...	X	
DSFA.4	X	
DSS.4...	X	
FDP.2...	X	X
FFS.4...	X	X
FPC.10...	X	X
FPL.10...	X	X
FVS.4...	X	X
MAC.6...	X	X
MPFA.4...	X	
MPS.2...	X	X
MPS.4...	X	X
NCS...	X	X
NCV...	X	X
PDF.2...	X	X
RFI.2...	X	
RN.2...	X	
RP.4...	X	
SCB.4...	X	X
SCB.6...	X	X
SFO.4...	X	X
SFR.4...	X	X
SFR.6...	X	X
TC/PO...	X	X
TDE.2...	X	X
TE.10...	X	X
TE.16...	X	X
TE.50...	X	X
TE.6...	X	X
TEC.10...	X	X
TEC.16...	X	X
TEC.35...	X	X
TEC.6...	X	X
TEC.70...	X	X
TED.4...	X	X
TEO.2...	X	X
TEO.4...	X	X
TLD.2...	X	X
TLE.2	X	X
TLS.2...	X	X
TR.2...	X	
TR.4...	X	X
VPC.2...	X	X

Siemens

	MF-SI 8/5	MF-SI 10/5	MF-SI 8/6	MF-SI 10/6	MF-SI 7/5-6,5	MF-SI 10/5-6.5	MF 5/4	MF 5/5	MF 8/5	MF 10/5	MF 12/5	MF 5/6	MF 10/6	MF 10/8	MF 10/10
8WA1 011-0DG...			X	X											
8WA1 011-1BF...	X	X													
8WA1 011-1BG...			X	X											
8WA1 011-1BH...			X	X											
8WA1 011-1BK...			X	X											
8WA1 011-1BM...			X	X											
8WA1 011-1BP...			X	X											
8WA1 011-1DF...	X	X													
8WA1 011-1DG...			X	X											
8WA1 011-1DH...			X	X											
8WA1 011-1EE...			X	X											
8WA1 011-1EF...	X	X													
8WA1 011-1MH...			X	X											
8WA1 011-1NF...	X	X													
8WA1 011-1NG...			X	X											
8WA1 011-1NH...			X	X											
8WA1 011-1PF...	X	X													
8WA1 011-1PG...			X	X											
8WA1 011-1PH...			X	X											
8WA1 011-1PK...			X	X											
8WA1 011-1PM...			X	X											
8WA1 011-1SF...			X	X											
8WA1 011-2BG11					X	X									
8WA1 011-2DG11					X	X									
8WA1 011-3DF...	X	X													
8WA1 011-3DG...			X	X											
8WA1 011-3DH...			X	X											
8WA1 011-3JF...	X	X													
8WA1 011-6BG11					X	X									
8WA1 011-6DG11					X	X									
8WA1 011-6EG...					X	X									
8WA1 204			X	X											
8WA1 205			X	X											
8WA1 206			X	X											
8WA1 221	X	X													
8WA1 232			X	X											
8WA1 304			X	X											
8WA1 305			X	X											
8WA1 501	X	X													
8WA1 604			X	X											
8WA2 011-...NK23			X	X											
8WA2 011-1BF....	X	X													
8WA2 011-1BG...			X	X											
8WA2 011-1BH...			X	X											
8WA2 011-1BJ...			X	X											
8WA2 011-1BK...			X	X											
8WA2 011-1DF...	X	X													
8WA2 011-1DG...			X	X											
8WA2 011-1DH...			X	X											
8WA2 011-1DJ...			X	X											
8WA2 011-1DK...			X	X											
8WA2 011-1EF20	X	X													
8WA2 011-1LF20	X	X													
8WA2 011-1NG23			X	X											
8WA2 011-1NH23			X	X											
8WA2 011-1PF...	X	X													
8WA2 011-1PG...			X	X											
8WA2 011-1PH...			X	X											
8WA2 011-1PJ...			X	X											
8WA2 011-1PK...			X	X											
8WA2 011-1SG...			X	X											
8WA2 011-2BG...			X	X											
8WA2 011-2DG...			X	X											
8WA2 011-3JG...			X	X											
8WA2 011-3JH23			X	X											
8WA2 011-3KE	X	X													
8WA2 011-6EG...			X	X											
8WA9 200			X	X											
8WH1 000-0AN...					X	X									
8WH1 000-0AQ...					X	X									
8WH1 000-0AS...					X	X									
8WH1 000-0AU...					X	X									
8WH1 000-0CN...					X	X									
8WH1 000-0CQ...					X	X									
8WH1 001-0...K...															X
8WH1 001-0...M...															X
8WH1 001-0BJ...															X
8WH1 001-0BJ...															X

Individual mounting is required if the terminal pitch is larger than the marker.

Siemens

	MF-SI 8/5	MF-SI 10/5	MF-SI 8/6	MF-SI 10/6	MF-SI 7/5-6,5	MF-SI 10/5-6.5	MF 5/4	MF 5/5	MF 8/5	MF 10/5	MF 12/5	MF 5/6	MF 10/6	MF 10/8	MF 10/10
8WH1 001-0BJ...															X
8WH1 060-0A...00					X	X									
8WH1 070-0A...					X	X									
8WH2 ...-6AF...								X	X	X					
8WH2 ...-6AG...												X	X		
8WH2 ...-6CF...								X	X	X					
8WH2 ...-6CG...												X	X		
8WH2 00...-0AE...							X								
8WH2 00...-0AF...								X	X	X					
8WH2 00...-0AG...												X	X		
8WH2 00...-0CE...							X								
8WH2 00...-0CF...								X	X	X					
8WH2 00...-0CG...												X	X		
8WH2 00...-0AH...														X	
8WH2 00...-0AJ...														X	
8WH2 00...-0AK...														X	
8WH2 00...-0AM...														X	
8WH2 00...-0CH...														X	
8WH2 000-1AG...														X	
8WH2 000-1BG...														X	
8WH2 000-1GG...												X	X		
8WH2 000-1HG...														X	
8WH2 000-1JG...												X	X		
8WH2 000-1MG...												X	X		
8WH2 000-1NG...														X	
8WH2 000-1RG...														X	
8WH2 003-5...F...								X	X						
8WH2 02...-0AE...							X								
8WH2 02...-0AF...								X	X						
8WH2 02...-0AG...												X	X		
8WH2 02...-0CE...							X								
8WH2 02...-0CF...								X	X						
8WH2 02...-0CG...												X	X		
8WH2 02...-4...F...								X	X						
8WH2 020-5...F...								X	X						
8WH2 03...-0...F...								X	X						
8WH2 04...-0...F...								X	X						
8WH2 040-4L...								X	X						
8WH2 103-...BF...								X	X	X					
8WH2 103-...BG...												X	X		
8WH2 50...-0...F...								X	X						
8WH2 50...-0...G...												X	X		
8WH2 50...-0...H...														X	
8WH2 50...-6...F...								X	X						
8WH2 520-0...F...								X	X						
8WH2 520-0...G...												X	X		
8WH3 00...-0...E...								X	X	X					
8WH3 00...-0...F...												X	X		
8WH3 000-6AE...								X	X	X					
8WH3 000-6AF...												X	X		
8WH3 000-6CF...												X	X		
8WH3 020-...E...								X							
8WH3 1...-2...E...								X	X	X					
8WH3 1...-2...F...												X	X		
8WH3 1...-3...E...								X	X	X					
8WH3 1...-3...F...												X	X		
8WH4 00...-0...F...								X	X	X					
8WH4 00...-0...G...												X	X		
8WH4 00...-0...H...														X	
8WH4 001-...F...									X	X					
8WH5 00...-0...F...								X	X	X					
8WH5 10...-...F...								X	X	X					
8WH5 100-...KG...												X	X		
8WH5 103-6...F...								X	X	X					
8WH5 12...-...MF...								X							
8WH9 040-1AB...								X							
8WH9 040-1BB...								X							
8WH9 040-1CB...								X							
8WH9 040-1DB...								X							
8WH9 040-1EB...								X							
8WH9 040-1FB...								X							
8WH9 050-0AB...															
8WH9 050-0LB...								X							
8WH9 050-1KB...												X			
8WH9 050-1LB...												X			
8WH9 050-1MB...												X			
8WH9 150-0CA00					X	X									

Individual mounting is required if the terminal pitch is larger than the marker.

Beckhoff

	MF-W 5/5 mini	ESG 8/11	MF 5/10
I/O modules	X	X	X

Adels

	MF 5/7.5
RKV Transformer terminal	X

Allen-Bradley

	MF-WO 5/5	MF-WO 9/5	MF-WO 12/5	MF-WO 9/6	MF-WO 12/6	DEK 5/3,5	DEK 5/5	DEK 5/6	DEK 5/8	WS 12/3,5	WS 8/5	WS 10/5	WS 10/5 m.	WS 12/5	WS 15/5	WS 10/6	WS 10/6 m.	WS 12/6	WS 12/6,5	Ws 12/6,5	ZS 10/5	ZS 12/6	ZS 15/5
1492-J10...							X												X				
1492-J16...							X												X				
1492-J2Q...							X							X									
1492-J3...							X							X									
1492-J35...							X												X				
1492-J3F...							X							X									
1492-J3P...							X							X									
1492-J3PTP...							X							X									
1492-J3TW...							X							X									
1492-J4...								X										X					
1492-J4M...								X										X					
1492-J50...							X												X				
1492-J6...									X										X				
1492-J70...							X												X				
1492-JC3...							X							X									
1492-JD3...							X				X												
1492-JD3C...							X				X												
1492-JD3DF...							X				X												
1492-JD3DR...							X				X												
1492-JD3F...							X				X												
1492-JD3P...							X						X										
1492-JD3PSS...							X						X										
1492-JD3PSSTP							X						X										
1492-JD3PTP...							X						X										
1492-JD3RB...							X				X												
1492-JD3RC001							X				X												
1492-JD3SS...							X				X												
1492-JDC3...							X							X									
1492-JDG3...							X				X												
1492-JDG3C...							X				X												
1492-JDG3P...							X						X										
1492-JDG3PSS...							X						X										
1492-JDG3PSSTP							X						X										
1492-JDG3PTP...							X						X										
1492-JG10...									X										X				
1492-JG16...									X										X				
1492-JG2Q...							X							X									
1492-JG3...							X							X									
1492-JG35...									X										X				
1492-JG3TW...							X							X									
1492-JG4...								X										X					
1492-JG50...									X										X				
1492-JG6...									X										X				
1492-JG70...									X										X				
1492-JKD3...							X							X									
1492-JKD3TP...							X							X									
1492-JP0...								X										X					
1492-JTC3...							X							X									
1492-K2...													X										
1492-K3...																	X						
1492-KG2...													X										
1492-KG3...																	X						
1492-KW2...													X										
1492-KW3...																	X						
1492-L10...									X									X					X
1492-L16...									X										X				X
1492-L16D...									X										X				X
1492-L2...						X				X													
1492-L2Q...						X				X													
1492-L2T...						X				X													
1492-L3...							X					X									X		
1492-L35...									X										X				X
1492-L3P...							X					X											
1492-L3Q...							X					X									X		
1492-L3QS...							X					X											
1492-L3T...							X					X									X		
1492-L4...								X								X						X	
1492-L4Q...								X								X						X	
1492-L4T...								X								X						X	
1492-L6...									X									X				X	
1492-L6T...									X									X				X	
1492-LC3...							X					X											
1492-LD2...						X				x													
1492-LD2C...						X				X													
1492-LD3...							X					X											
1492-LD3C...							X					X											
1492-LD4...								X								X							
1492-LD4C...								X								X							

Individual mounting is required if the terminal pitch is larger than the marker.

Allen-Bradley

	MF-WO 5/5	MF-WO 9/5	MF-WO 12/5	MF-WO 9/6	MF-WO 12/6	DEK 5/3,5	DEK 5/5	DEK 5/6	DEK 5/8	WS 12/3,5	WS 8/5	WS 10/5	WS 10/5 m.	WS 12/5	WS 15/5	WS 10/6	WS 10/6 m.	WS 12/6	WS 12/6,5	Ws 12/6,5	ZS 10/5	ZS 12/6	ZS 15/5
1492-LD4DF...								X								X							
1492-LD4DR...								X								X							
1492-LD4RB...								X								X							
1492-LD4SS...								X								X							
1492-LDAG3...							X					X											
1492-LDC3...							X					X											
1492-LDG2...						X				X													
1492-LDG3...							X					X											
1492-LDG3P...							X					X											
1492-LDG4...								X								X							
1492-LG10...									X									X					X
1492-LG16...									X										X				X
1492-LG2...						X				X													
1492-LG3...							X					X									X		X
1492-LG35...									X										X				X
1492-LG4...								X								X					X	
1492-LG6...									X									X				X	
1492-LKD3...							X					X											
1492-LM3...							X					X									X		
1492-LM3Q...							X					X									X		
1492-LMG3...							X					X									X		
1492-LMJ3...							X						X								X		
1492-LMJG3...							X						X								X		
1492-LMP3...							X					X									X		
1492-LMP3Q...							X					X									X		
1492-LS...							X																
1492-LTF3...							X						X										
1492-W16S...					X																		
1492-W3...		X																					
1492-W4...					X																		
1492-W4TW...				X																			
1492-W6...					X																		
1492-WFB4		X		X	X																		
1492-WG10S...					X																		
1492-WG16S...					X																		
1492-WG4...					X																		
1492-WG6...					X																		
1492-WM3...	X																						
1492-WM4...				X																			
1492-WMD...	X																						
1492-WMG...				X																			
1492-WR3...		X																					
1492-WTF3...		X																					
1492-WTS3...		X																					

Telemecanique

	MF 8/5	MF 10/5	MF 12/5	MF 10/6
AB1 AA135U...	X	X	X	
AB1 AA235U...				X
AB1 AATP135U...	X	X	X	
AB1 AATP235U...				X
AB1 AASC...				X
AB1 AASF...				X
AB1 AAET135UGR	X	X	X	
AB1 AAET235...				X
AB1 RR235U...	X	X	X	
AB1 RR435U...				X
AB1 RR635U2				X
AB1 RR1035U2				X
AB1 RR1635U2				X
AB1 RRTP235U...	X	X	X	
AB1 RRTP435U...				X
AB1 RRTP635U2				X
AB1 RRTP1035U2				X
AB1 RRTP1635U2				X
AB1 RRSC435UGR				X
AB1 RRSF435U				X
AB1 RRET...	X	X	X	
AB1 VV235U	X	X	X	

	MF 8/5	MF 10/5	MF 12/5	MF 10/6
AB1 VV435U				X
AB1 VV635U				X
AB1 VVN...				X
AB1 TP...				X
AB1 SC435U				X
AB1 FUSE435U				X
AB1 SF435U				X
AB1 D11435U				X
AB1 F...				X
AB1 E...				X
AB1 D...				X
AB1 TR...				X
AB1 NEN...				X
AB1 BB...				X
AB1 BC...				X
AB1 VV215	X	X	X	
AB1 VV415				X
AB1 TP215				X
AB1 BV10235U				X
AB1 DV10235U				X
AB1 BCP20235U				X

The markers must be mounted individually when the terminal pitch is larger than 6 mm.

Woertz

	MF-WO 5/5	MF-WO 9/5	MF-WO 12/5	MF-WO 9/6	MF-WO 12/6
2711...	X				
2759...	X				
2760...	X				
3410...					X
3424...					X
3426...					X
3427...					X
3428...					X
3429...					X
3430...				X	
3436/4...					X
3436...					X
3436/10...					X
3437...					X
3438...					X
3440...					X
3450...					X
3452...					X
3452/10...					X
3452/16...					X
3472...					X
3473...					X
3477...					X
30003...					X
30005...					X
30008...					X
30009...					X
30041...					X
30123...					X
30124...					X
30125...					X
30127...					X
30128...					X
30130...					X
30137...					X
30138...					X
30143...					X
30146...					X
30150...		X			
30168...					X
30172...					X
30176...					X
30191...					X
30195...					X
30197...					X
30200...					X
30228...					X
30290...					X
30291...					X
30400...	X				
30403...	X				
30430...				X	
30431...				X	
30432...				X	
30544/4...					X
30544/6...					X
30544/10...					X
30544/16...					X
30550...					X
30800...					X
30810...		X			
30840...					X
30841...					X
30842...					X
30843...					X
30844...					X
30860...		X			
30870...		X			
30880...		X			
30890...				X	

	MF-WO 5/5	MF-WO 9/5	MF-WO 12/5	MF-WO 9/6	MF-WO 12/6
30891...				X	
30902...				X	
30903...		X			
30904...				X	
30930...				X	
30950...				X	
30951...				X	
30952...				X	
30973...		X			
45124...	X				
45136...	X				
45140...	X				
45148...	X				
45156...	X				
45163...	X				
45165...	X				
45170...	X				
45179...	X				
45200...	X				
45217...	X				
45218...	X				
45219...	X				
45220...	X				
45235...	X				
45305T...	X				
45306T...	X				
45307T...	X				
45308T...	X				
45309T...	X				
45310T...	X				
45311T...	X				
45312T...	X				
45313T...	X				
45314T...	X				
45315T...	X				
45316T...	X				
45323T...	X				
45329T...	X				
45372T...	X				
45373T...	X				
45374T...	X				
45375T...	X				
45376T...	X				
45377T...	X				
45378T...	X				
45385T...	X				
45387T...	X				
45388T...	X				
45389T...	X				
45393T...	X				
45394T...	X				
45441T...	X				
45442T...	X				
45443T...	X				
45444T...	X				
45445T...	X				

Legrand

	MF 8/5	MF 10/5	MF 10/6
390 60	X	X	
390 61			X
390 62			X
390 64			X
390 66			X
390 68			X
390 70			X
390 77	X	X	
390 78			X
390 76			X
390 80			X
390 81			X
390 84			X
390 85			X
390 86			X
393 00	X	X	
393 01			X
393 02			X
393 03			X
393 04			X
393 05			X
393 07			X
393 60	X	X	
393 61			X
393 62			X
393 64			X
393 66			X
393 68			X
393 70			X
393 71	X	X	
393 72			X
393 73			X
393 74			X
393 76			X
393 78			X
393 81			X
393 82			X
394 00			X
394 02			X
396 01	X	X	
396 02	X	X	
396 03	X	X	
396 04			X
396 11	X	X	
396 12	X	X	
396 13	X	X	
396 14			X
396 21	X	X	
396 24			X
396 23	X	X	

Festo

	MFF 10/6	MFF 9/4	ESG 10/17	ESG 9/20	ESG-M 8/20	ESG-M 9/17
CPE	X					
MZBH	X					
MOZBH	X					
MEBH	X					
MOEBH	X					
JMN2H, MN2H						X
JMN2H, MN1H				X		
JMT2H/MT2H-...-4,0				X		
JMT2H, MT2H-...-7,0			X			
MVH, MOVH, MDH, MODH				X		
MHA1, MHP1		X				
CPV10/14	X					
CPV18				X		
CP-E16	X					
CP-A08	X					
MV-BZ Typ 02				X		
KMYZ	X					
Pneumatic elements and valve clusters					X	

Murr

	ESG-M 9/17	ESG-M 8/20	ESG 9/20	MF 10/5	MF 12/5
MASI	X				
MVP	X				
Cube67		X			
M8 distributor				X	
MVK		X			
Optocoupler					X
Miro-Series					X

Markers

	MF 5/3,5	MF 5/4	MF 5/5	MF 5/6	MF 5/10	MF 5/12	MF 8/5	MF 10/5	MF 12/5	MF 4/5,2	MF 10/6	MF 5/7,5	MF 10/8	MF 10/10	MF 5/7,5	MF-W 9/4	MF-W 9/4.2 F	MF-W 5/5 mini	MF-W 9/5	MF-W 9/5 F	MF-W 9/5.2 F	MF-W 9/6	MF-W 9/6.2 F	MF-SI 8/5	MF-SI 10/5	MF-SI 8/6	MF-SI 10/6	MF-SI 7/5-6,5	MF-SI 10/5-6,5	MF-WO 5/5	MF-WO 9/5	MF-WO 12/5	MF-WO 9/6	MF-WO 12/6	MF 10/5 Cabur	MF 12/5 Cabur	MF-ABB 12/5	MF-ABB 12/6	MF-ABB 12/8	ESG 5/10	ESG 9/20	ESG-M 9/17	ESG-M 8/20	MFF 9/4	MFF 10/6	ESG 10/17	ESG 10/17
KSI 5/7																												X																				
KSI 5/10																													X																				
KSI 5/7-5																								X																								
KSI 5/10-5																									X																								
KSI 6/7-5																										X																								
KSI 6/10-5																											X																								
KAB 6/12																																	X																
KAB 5/5,4-5																														X																		
KAB 5/9-5																															X																		
KAB 5/12-5																																X																	
KAB 6/9-6																																	X																
WGO 5/5-5																		X																																
WGO 5/10-5																			X			X																												
WGO 5/10-5 F																				X	X		X																										
TK 4,5-7,5												X																																					
KS 5/10																																											X						
KES 20x8																																													X				
ABB 17-9																																													X				
KET SNK 5/12-5																																						X										
KET SNK 6/12-6																																							X									
KET SNK 8/12-8																																								X								
Festo																																																
ISB-6x10																																															X		
MH-BZ-80X																																													X			
IBS-10x17																																															X	
ISB-9x20																																											X					
IBS-8x20																																												X				
ISB-9x17																																											X					

* Dimensions may vary

Markers

	MF 5/3,5	MF 5/4	MF 5/5	MF 5/6	MF 5/10	MF 5/12	MF 8/5	MF 10/5	MF 12/5	MF 4/5,2	MF 10/6	MF 5/7,5	MF 10/8	MF 10/10	MF 5/7,5	MF-W 9/4	MF-W 9/4.2 F	MF-W 5/5 mini	MF-W 9/5	MF-W 9/5 F	MF-W 9/5.2 F	MF-W 9/6	MF-W 9/6.2 F	MF-SI 8/5	MF-SI 10/5	MF-SI 8/6	MF-SI 10/6	MF-SI 7/5-6,5	MF-SI 10/5-6,5	MF-WO 5/5	MF-WO 9/5	MF-WO 12/5	MF-WO 9/6	MF-WO 12/6	MF 10/5 Cabur	MF 12/5 Cabur	MF-ABB 12/5	MF-ABB 12/6	MF-ABB 12/8	ESG 5/10	ESG 9/20	ESG-M 9/17	ESG-M 8/20	MFF 9/4	MFF 10/6	ESG 10/17	ESG 10/17
Phoenix																																																
UC-TM 5							X	X	X																																						
UC-TM 6											X																																				
UC-TM 8													X																																		
UC-TM 10														X																																	
UC-TM 12														X *																																	
UC-TM 16														X *																																	
UC-TMF 4		X																																												
UC-TMF 5			X																																											
UC-TMF 6				X																																										
UC-TMF 10					X																																									
UC-TMF 12						X																																								
ZBF 3,5	X																																													
ZBF 4		X																																												
ZBF 5			X																																											
ZBF 6				X																																										
ZBF 10					X																																									
ZBF 12						X																																								
ZB 5							X	X	X																																					
ZB 6											X																																			
ZB 8													X																																	
ZB 10														X																																
ZB 12														X *																																
ZB 16														X *																																
BN ZB 5,2										X																																				
BN ZB 7,5												X																																		
WAGO																																														
209-... (4 mm)																X	X																													
793-... (5 mm)																			X	X	X																									
793-... (6 mm)																						X	X																						
248-... (5 mm)																		X																												
Woertz																																														
RB/5x5																															X															
RB/5x9																																X													
RB/5x12																																	X												
RB/6x9																																		X											
RB/6x12																																			X										
Cabur																																				X	X								
CNU/8																																													
ABB-Stotz / Entrelec																																													
RC55																		X																												
RC410																X	X																												
RC510								X											X	X																									
RC610											X											X																							
RC810													X									X																							
MC512																																					X									
MC612																																						X							
MC812																																							X						
Wieland																																													
9705 A/5...							X	X	X																																				
9705 A/6...											X																																			
Telemecanique																																													
AB1-B5							X	X	X																																				
AB1-B6											X																																		
Murr																																													
KPX 4/10		X																																											
KPX 5/10...								X																																					
KPX 6/10...											X																																		
KPX 5/5-5 ZS			X																																										
KPX 6/5-6 ZS				X																																									
KWI / KLG / KET 5/10...								X																																					
KWI / KET 6/10...											X																																		

WAD MultiCard
MultiCard格式的成组标记号

带省时的旋转结构并有大范围打印区域

WAD标记号是成组标记功能的优先选择。对于单个端子或固定器来说，这类标记号能给您提供尽可能大的标记区域。

PrintJet CONNECT

WAD-带给您的好处

- 为W系列端子和WEW 35/2固定器、ZEW 35/2固定器设计的WAD标记号。
- 最佳选择：大面积打印区域给您提供最好的视觉感受。
- 高品质和防腐蚀性，可用PRINTJET CONNECT。

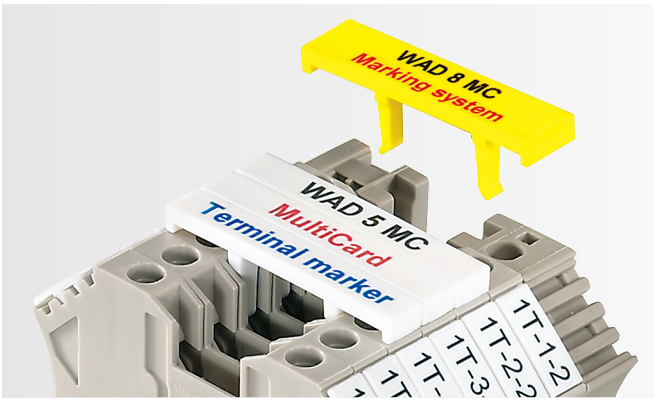

标记效果：WAD标记号是根据PRINTJET CONNECT来设计的，它是很适合端子条的彩色标记。

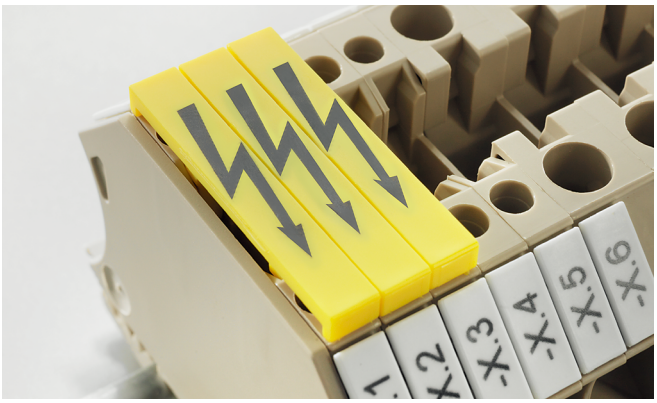

警告标志：WAD标记号可以特殊或标准打印闪电标志。

Halogen Free

技术参数

材料	PA 66
温度范围	-40° ... +100 °C
UL 94阻燃等级	V2
适用范围	直通型端子 WDU 2.5, WDU 4, WDU 6和 WDU 10 固定器WEW 35/2和ZEW 35/2
适合的打印系统	PRINTJET CONNECT

WAD MultiCard

WAD 5 — 5 mm

端子标记号

WAD 5 MC B — 7.7 mm

端子标记号

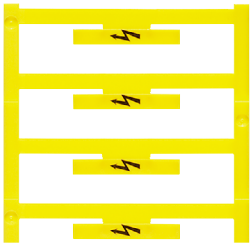

技术参数

	WAD 5	WAD 5 MC B
宽度	5 mm	5 mm
长度	33.3 mm	33.3 mm

采购数据

MultiCard空白	型号	数量	订货号	型号	数量	订货号
白色 ❍	WAD 5 MC NE WS	48	1112910000			
黄色 ●	WAD 5 MC NE GE	48	1112920000	WAD 5 MC B GE/SW	48	1120450000
自定义打印						
按客户要求	WAD 5 MC NE WS Printed	12	7760380521			

工程制图/应用

WAD MultiCard

WAD 8 — 8 mm

端子标记号

WAD 8 MC B — 8 mm

端子标记号

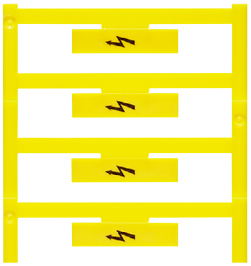

技术参数

	WAD 8	WAD 8 MC B
宽度	8 mm	8 mm
长度	33.3 mm	33.3 mm

采购数据

MultiCard空白	型号	数量	订货号	型号	数量	订货号
白色 ❍	WAD 8 MC NE WS	48	1112940000			
黄色 ●	WAD 8 MC NE GE	48	1112950000	WAD 8 MC B GE/SW	48	1120470000
自定义打印						
按客户要求	WAD 8 MC NE WS Printed	12	7760380529			

工程制图/应用

WAD MultiCard	WAD 12	11.9 mm	WAD 12 MC B	11.9 mm

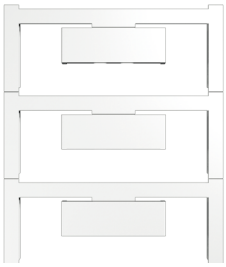

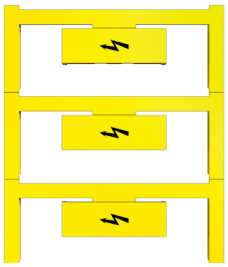

技术参数

材料	Polyamide 66	Polyamide 66
UL 94阻燃等级	V-2	V-2
工作温度范围	-40 °C...100 °C	-40 °C...100 °C
宽度	11.9 mm	11.9 mm
长度	36.2 mm	36.2 mm

采购数据

MultiCard空白	型号	数量	订货号	型号	数量	订货号
黄色	WAD 12 MC NE GE	32	2445080000	WAD 12 MC B GE/SW	32	2445090000
白色	WAD 12 MC NE WS	32	2445070000			
自定义打印						
按客户要求						

工程制图/应用

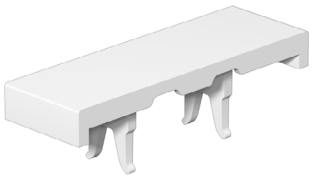

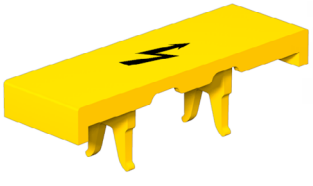

标记座

WAD 27 — 27 mm

端子标记号

材料	PA 66
UL 94阻燃等级	V-2
工作温度范围	-40 °C...100 °C
应用/制造商	
宽度	27 mm
长度	64 mm

采购数据

打印方式	颜色	型号	数量	订货号
MultiCard空白				
❍	白色	WAD 27 NEUTRAL	10	1062960000

WAD 27 — 27 mm

端子标记号

材料	PA 66
UL 94阻燃等级	V-2
工作温度范围	-40 °C...100 °C
应用/制造商	
宽度	27 mm
长度	64 mm

采购数据

打印方式	颜色	型号	数量	订货号
MultiCard空白				
❍	白色	WAD 27 M. BL.	10	1062860000

工程制图/应用

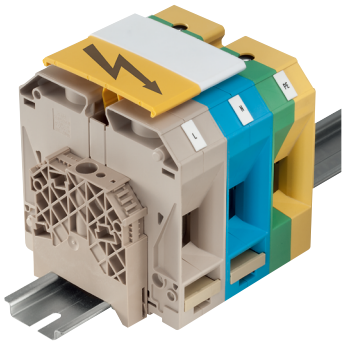

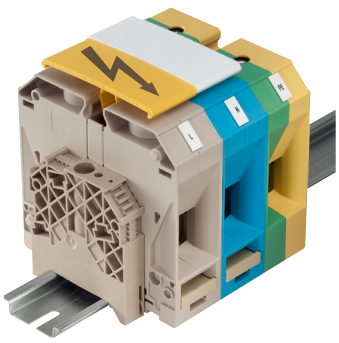

导线和电缆标记号

魏德米勒的导线和电缆标记号可以为用户各种不同的应用提供相应的解决方案。

既有适合细导线的导线标记号，也有适合电缆直径很大的电缆标记号。分类中，这一块包括单个标记号，透明标记套和捆扎标记号的电缆扎带。

魏德米勒可提供开口和闭口标记号、标准打印的标记号和供客户自己打印的空白标记号。

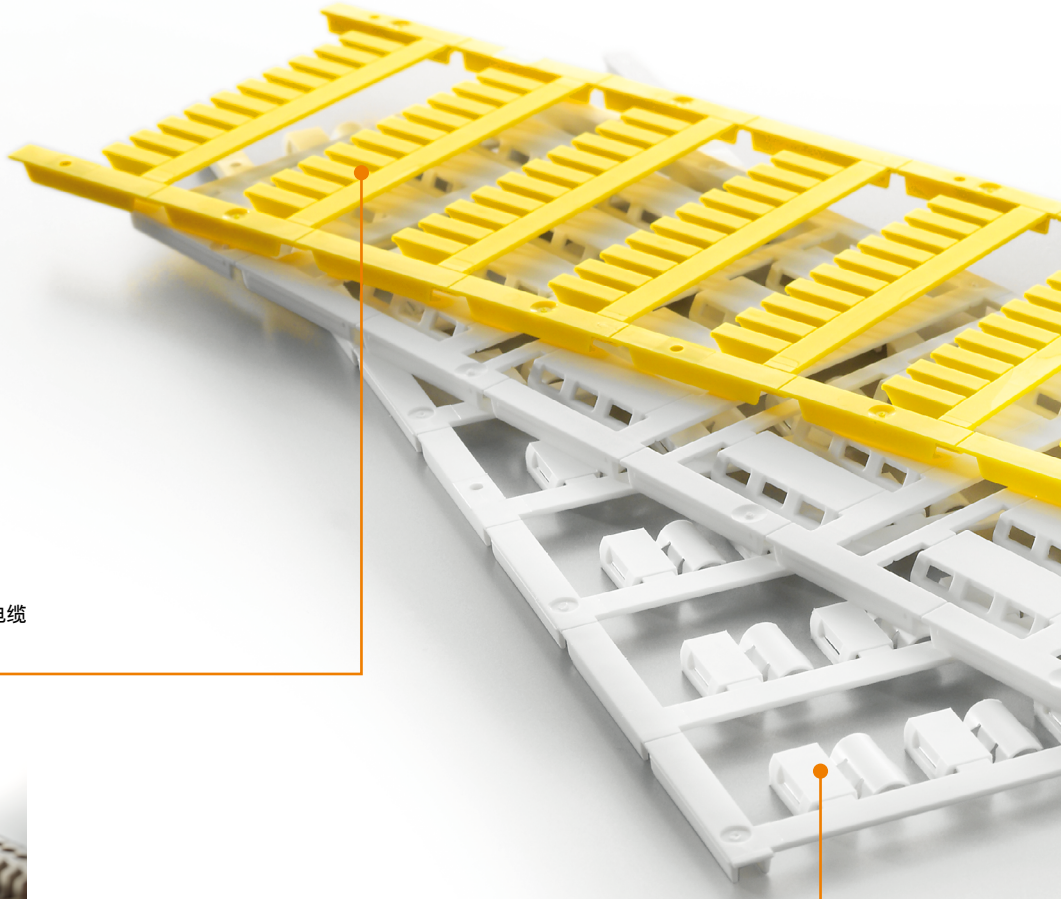

SlimFix SF/SFR
SlimFix是种带着节约空间思想设计的导线和电缆标记号。可以在导线安装完成后再安装标记号。

SlimFix Clip SFC
由于它的互锁结构，SFC标记号既有闭口标记号的可靠性，安装又如开口标记号一样容易。

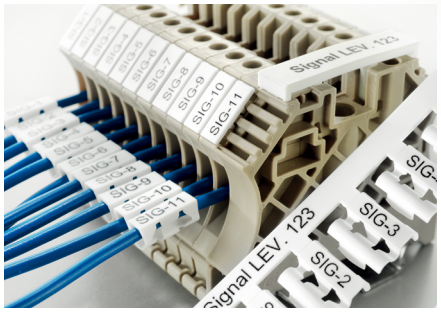

带有TM标记套的TM-I标记号
TM-I标记套在Multicard格式中的特殊外形意味着它装配简单并且可以固定在合适的TM标记套之中。

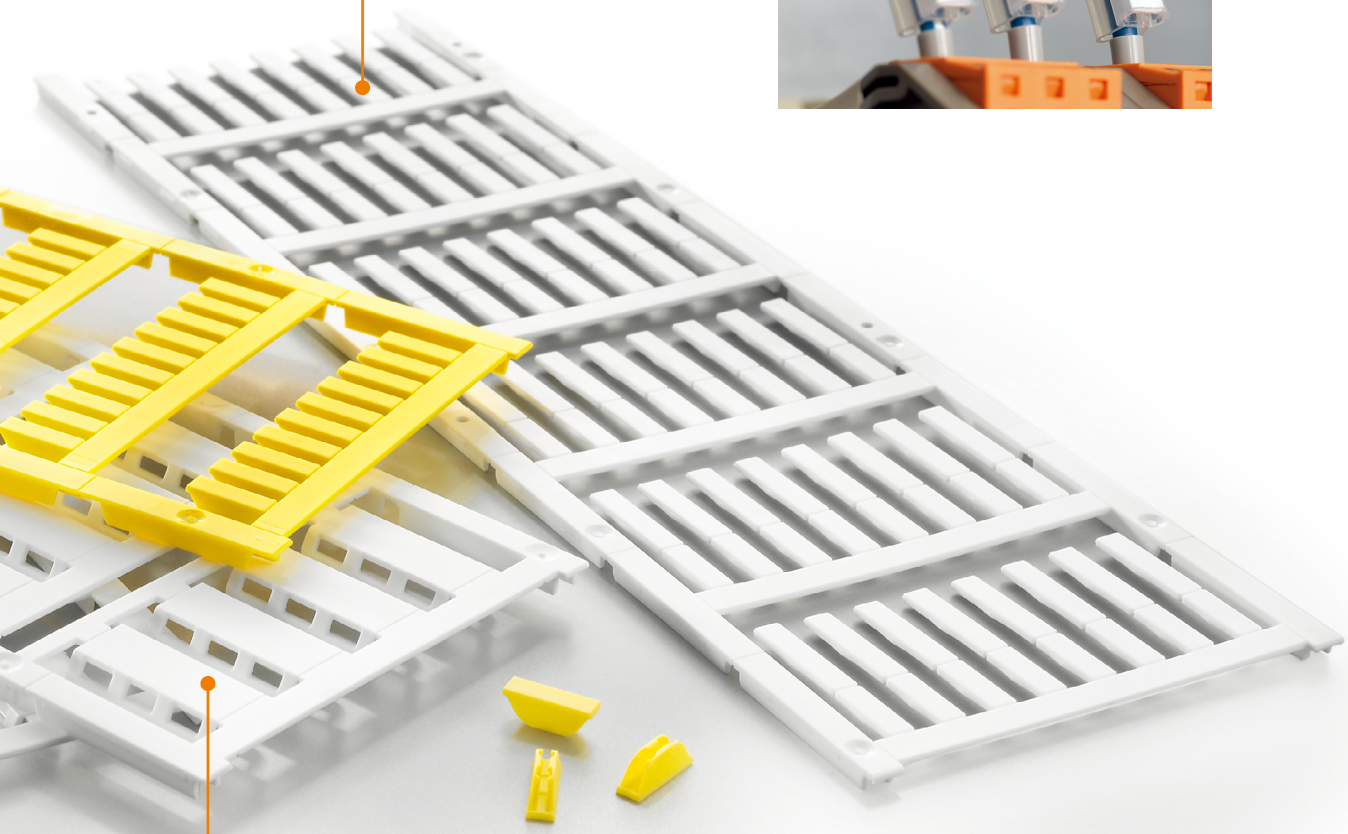

SFX cable markers
SFX标记号适用于标记直径7mm的电缆，并可以通过其大的标记表面来区分。

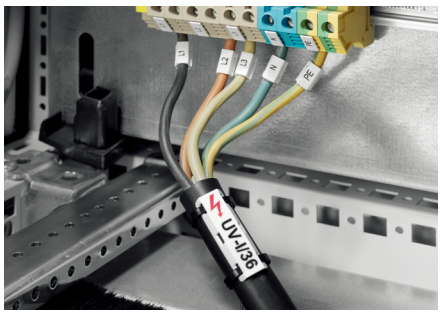

PRINTJET CONNECT
与M-Print® PRO软件相结合，或是作为一个独立的解决方案，PRINTJET CONNECT喷墨打印机是适用Multicard系列的最佳选择，有高质量的打印效果和防腐性彩色打印。

导线和电缆标记号

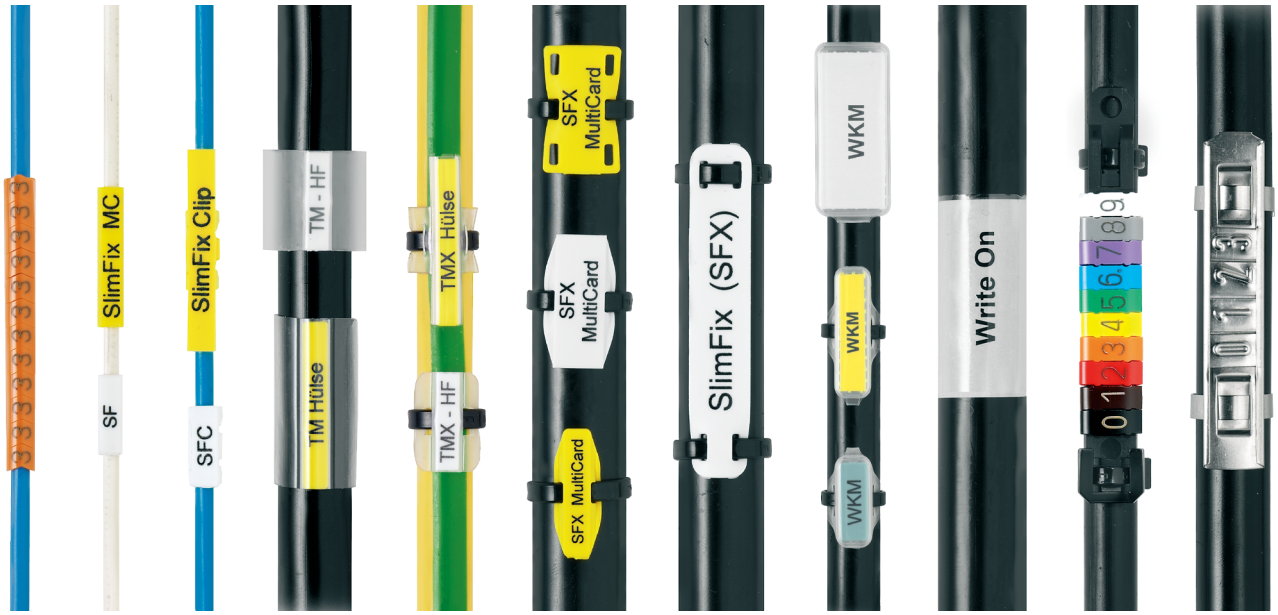

魏德米勒的导线和电缆标记号可以为用户各种不同的应用提供相应的解决方案。既有合适细导线的导线标记号，也有适合电缆直径很大的电缆标记号。分类中，这一块包括单个标记号，透明标记套和包括捆扎标记号的电缆扎带。

魏德米勒可提供开口和闭口标记号，标准打印标记号及供客户自己打印的空白标记号。

魏德米勒无卤素、低污染的导线标记号既符合欧洲标准也符合国家内部的有名的系统制造商的内部标准。

- 根据客户自己的标记需要提供相应的已经打印好的标记号
- 提供标准字符的相关标记号
- 组合个别的已经预先打印好的数字来形成一个象征符号
- 魏德米勒可以提供空白标记号由客户使用PrintJet喷墨打印机、MCP Plus、THM热传输打印机或者用标记笔自己打印或标记

魏德米勒导线和电缆标记号样品盒 (订货号**1640420000**)

魏德米勒不能保证产品能够适合客户的所有应用， 因为大范围的应用可能会暴露在许多不同的环境中，因而会受到影响，比如：湿度，辐射，气体或者温度等。因此客户应该针对相关应用进行适应性测试，如果需要，魏德米勒将提供技术支持。

应用图表

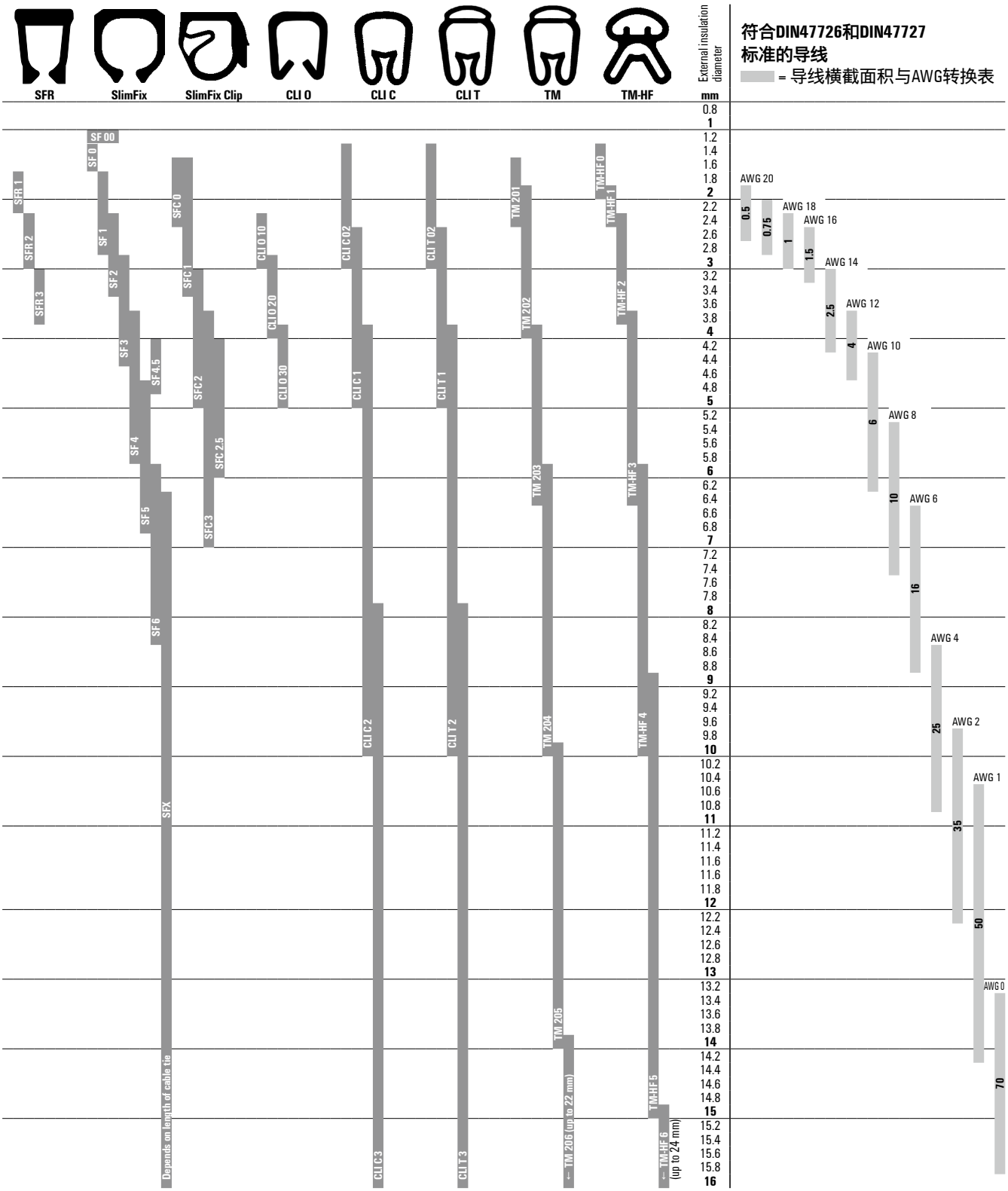

* 请注意导线截面积与导线直径的对应关系不是绝对严格的。

SF/SFR – SlimFix MultiCard
用于复杂要求的开口式电缆标记号

紧密贴合电缆的标记号

SF/SFR系列中的SlimFix电缆标记号可以全面满足各类高要求。它是已经被认可的应用在交通行业的标记号，有12mm或21mm两种长度。它们适合用在震动环境中。由于它们短而紧凑的外形，标记套能紧紧地贴在电缆上，并在安装时为您提供最优的截面范围和可靠的标记。SF系列产品的适用电缆外径从1mm到7.8mm，并有专门的SF工具来安装。SFR系列适用电缆外径从1.7mm到3.7mm。它在不借助工具的情况下就能手动装上，而且不会影响其吸附性。

SlimFix SF/SFR-带给您的好处

- 可靠：牢牢固定、无卤素的防震标记套。
- 通过测试：在交通行业被指定选用的标记号。
- 容易使用：最好的材料和装配特点。
- 也有阻燃等级VO的产品。详情请联系魏德米勒。

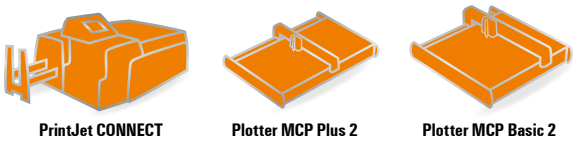

SF型SlimFix标记号在使用SF工具的情况下能很快安装，并可靠装好。

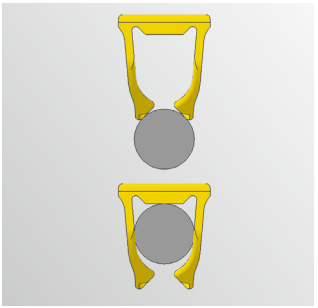

容易使用的，对出色的吸附性能没有任何损耗：SFR型SlimFix标记号不借助任何工具就可装配。

Halogen Free

技术参数

材料	PA 66
阻燃等级 UL 94	V2
温度范围	-40 °C... 100 °C
安装指导	SF: 对于未安装的导线，可以直接把标记号套在导线上，对于已安装的导线，使用SlimFix工具装上。 SFR: 将其压入导线

采购数据

颜色	国际色标颜色，不包含在其中的，也可按需求提供
特殊打印	可用 Excel 文件或 M-Print® PRO 软件来描述特殊打印的内容和颜色
可使用的打印机	PRINTJET CONNECT, MCP Plus 2 or MCP Basic 2
最小订货量	1 包

选型表

型号	导线外径 ∅ (最大)mm	导线截面积mm²
SF 00	0.9 / 1.00 - 1.30	< 0.25
SF 0	1.20 - 1.60	0.25 - 0.50
SF 1	1.70 - 2.10	0.50 - 0.75
SF 2	2.20 - 2.90	0.75 - 1.50
SF 3	3.00 - 3.70	1.50 - 2.50
SF 4	3.60 - 6.00	2.50 - 4.00
SF 4.5	4.10 - 4.90	4.00 - 6.00
SF 5	4.80 - 7.40	6.00 - 10.00
SF 6	5.80 - 7.80	10.00 - 16.00
SFR 1	1.70 - 2.10	0.50 - 0.75
SFR 2	2.20 - 2.90	0.75 - 1.50
SFR 3	3.00 - 3.70	1.50 - 2.50

SlimFix SF

采购数据

型号	打印面积	长度	数量	白色 订货号	黄色 订货号	蓝色 订货号	红色 订货号	CSP 订货号
SF 0/12	12x3.2 mm	12 mm	400	1919240000	1919210000	1919220000	1919230000	1919250000
SF 0/21	21x3.2 mm	21 mm	400	1918500000	1918480000	1918510000	1918490000	1918470000
SF 00/12	12x3.2 mm	12 mm	400	1919290000	1919260000	1919270000	1919280000	1919300000
SF 00/21	21x3.2 mm	21 mm	400	1918580000	1918560000	1918590000	1918570000	1918530000
SF 1/12	12x3.2 mm	12 mm	400	1919390000	1919340000	1919360000	1919320000	1919420000
SF 1/21	21x3.2 mm	21 mm	400	1918630000	1918610000	1918620000	1918600000	1918640000
SF 2/12	12x3.6 mm	12 mm	400	1919490000	1919470000	1919480000	1919460000	1919500000
SF 2/21	21x3.6 mm	21 mm	400	1918690000	1918660000	1918700000	1918670000	1918650000
SF 3/12	12x4.6 mm	12 mm	320	1919540000	1919520000	1919550000	1919530000	1919510000
SF 3/21	21x4.6 mm	21 mm	320	1918910000	1918890000	1918920000	1918900000	1918880000
SF 4.5/21	21x7.4 mm	21 mm	96	1919020000	1919000000	1919030000	1919010000	1918990000
SF 4/12	12x5.7 mm	12 mm	128	1919600000	1919580000	1919590000	1919570000	1919610000
SF 4/21	21x5.7 mm	21 mm	192	1919080000	1919060000	1919090000	1919070000	1919050000
SF 5/12	12x7.4 mm	12 mm	160	1919650000	1919620000	1919630000	1919640000	1919660000
SF 5/21	21x7.4 mm	21 mm	160	1919140000	1919120000	1919150000	1919130000	1919110000
SF 6/21	21x8.4 mm	21 mm	160	1919190000	1919170000	1919200000	1919180000	1919160000

附件

型号	数量	订货号
SF-TOOL 00-6	10	1950820000
SF-TOOL 1	10	1782970000
SF-TOOL 2-3	10	1782960000
SF-TOOL 4-5	10	1782980000
SF-Tool-Sortiment	1	1770080000

SlimFix SFR

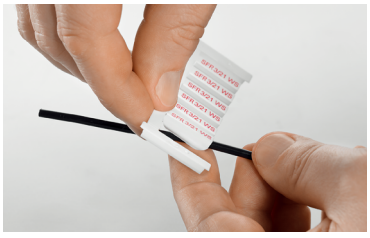

采购数据

型号	打印面积	长度	数量	白色 订货号	黄色 订货号	CSP 订货号
SFR 1/12	12x3.2 mm	12 mm	400	1318640000	1318650000	1318770000
SFR 1/21	21x3.2 mm	21 mm	400	1318710000	1318720000	1318810000
SFR 2/12	12x3.2 mm	12 mm	400	1318660000	1318670000	1318780000
SFR 2/21	21x3.2 mm	21 mm	400	1318730000	1318740000	1318820000
SFR 3/12	12x4.6 mm	12 mm	256	1318680000	1318690000	1318790000
SFR 3/21	21x4.6 mm	21 mm	256	1318750000	1318760000	1318830000

SFX – SlimFix MultiCard
用电缆扎带安装的电缆标记号

PrintJet CONNECT

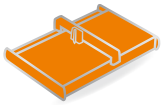
Plotter MCP Plus 2

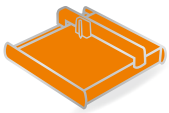
Plotter MCP Basic 2

有大量的选择及操作优势

SlimFix标记号的SFX系列可以用在直径大于7mm的电缆上。最大直径仅被所用电缆扎带的长度所限制，它有足够的空间来容纳所有您的信息。此外，在高机械要求的情况下，SlimFix SFX的安全固定十分重要。

SlimFix SFX-带给您的好处

- 多样性：对每个标签都有适合的尺寸。
- 时间优化：符合功效学设计的电缆扎带通孔让装配变得简单。
- 坚固性：高机械要求同样稳定。

标记号的最大直径由电缆扎带的长度决定：一到两个电缆扎带的使用能够确保它的安全。

在应用领域优化的空间使用以及按照需求的各种尺寸的标记表面。

存在于SFX 9/24 S,SFX 9/40 S和SFX 10/60 S型标记号的倾斜的电缆扎带通孔优化了它的装配性能。

Halogen Free

技术参数

材料	Wemid / PA
阻燃等级 UL 94	V0/V2
温度范围	V0: -50 °C... 120 °C/V2: -40 °C... 100 °C
安装指导	SFX: 用电缆扎带系上，电缆扎带最大宽度为3.6mm 电缆外径：7mm以上 电缆截面积：16mm²以上

采购数据

颜色	国际色标颜色，不包含在其中的，也可按需求提供
特殊打印	可用 Excel 文件或 M-Print® PRO 软件来描述特殊打印的内容和颜色
可使用的打印机	PRINTJET CONNECT, MCP Plus 2 or MCP Basic 2
最小订货量	1 包=5板

SlimFix SFX V2

采购数据

型号	打印面积	长度	数量	白色 订货号	黄色 订货号	蓝色 订货号	红色 订货号	CSP 订货号
SFX 9/24	23.9x9 mm	24 mm	160	1852490000	1852460000	1852500000	1852470000	1852480000
SFX 10/23	23x5 mm	23 mm	160	1852390000	1852360000	1852400000	1852370000	1852380000
SFX 11/60	11x44 mm	60 mm	60	1860120000	1860150000	1051870000	1963650000	1860140000
SFX 14/23	23x8.2 mm	23 mm	160	1852440000	1852410000	1852450000	1852420000	1852430000
SFX 30/60	30 x 45 mm	60 mm	30	1083230000	1083240000	1369540000	1369550000	1083260000
SFX 9/24 S	23.9x9 mm	24 mm	120	1323440000	1323450000	1323480000	1323470000	1323490000
SFX 9/40 S	8.5x40 mm	40 mm	80	1248760000	1248770000	1248790000	1248780000	1248740000
SFX 10/60 S	9.5x60 mm	60 mm	50	1248810000	1248820000	1248840000	1248830000	1248750000

SlimFix SFX V0

采购数据

型号	打印面积	长度	数量	白色 订货号	黄色 订货号
VT SFX 9/24 V0	23.9x9 mm	24 mm	320	1727740001	1727740004
VT SFX 10/23 V0	23x5 mm	23 mm	320	1727770001	1727770004
VT SFX 14/23 V0	23x8.2 mm	23 mm	320	1689490001	1689490004
SFX 9/24 S V0	23.9x9 mm	24 mm	120	2009930000	2009940000
SFX 9/40 S V0	8.5x40 mm	40 mm	80	2009910000	2009920000
SFX 10/60 S V0	9.5x60 mm	60 mm	50	2009890000	2009900000
SFX 11/60 V0	11x44 mm	60 mm	60	1432750000	1076890000

SFC-SlimFix Clip MultiCard
导线和电缆的方便卡扣式标记号

PrintJet CONNECT

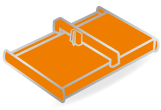
Plotter MCP Plus 2

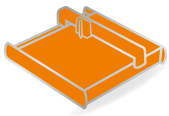
Plotter MCP Basic 2

拥有额外安全保证的高耐用性标记号

无卤素的SlimFix Clips由稳定的PA66材料制成，并把两个优点结合在同一产品中。它的独特的卡环结构意味着在给您提供闭口式标记号的应用型安全保证时，它能够和开口式标记号一样在安装过程的每一阶段都轻松的装配。

这类标记号是为直径1.5mm到7mm的导线和电缆而设计的，拥有着长达30mm的标记表面，它可以为大量清晰并可以用PRINTJET CONNECT打印成不同颜色的字符串提供足够的空间。

SlimFix Clip SFC-带给您的优势

- 紧凑：无需额外工具便可安全并快速的安装。
- 信息量大：为长字符串提供的大标记表面。
- 强大的组合：不同的颜色与尺寸。
- 特色：可以用PRINTJET CONNECT打印。

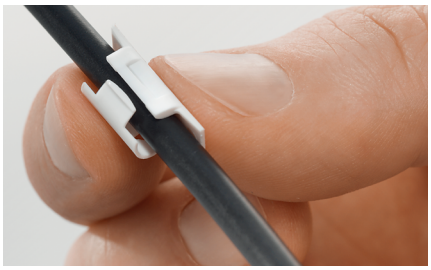
SFC可以利用它的卡环系统快速而简单的装配–无需额外工具。

在所有尺寸里可选横截面：适合于直径1.5mm到7mm的导线的5种尺寸的SFC型标记号。

Halogen Free

技术参数

材料	PA 66
UL 94 阻燃等级	V2
温度范围	-40 °C ... 100 °C

采购数据

颜色	国际色标颜色，不包含在其中的，也可按需求提供
特殊打印	可用 Excel 文件或 M-Print® PRO 软件来描述特殊打印的内容和颜色
可使用的打印机	PRINTJET CONNECT, MCP Plus 2 or MCP Basic 2
最小订货量	1 包=5板

选型表

型号	导线外径 ø	导线截面积
SFC 0	1.5 - 2.5 mm	0.5 - 1.0 mm²
SFC 1	2.0 - 3.5 mm	0.75 - 2.5 mm²
SFC 2	2.5 - 5.0 mm	2.5 - 4.0 mm²
SFC 2.5	4.0 - 6.0 mm	4.0 - 10 mm²
SFC 3	3.5 - 7.0 mm	4.0 - 10 mm²

SlimFix SFC

采购数据

型号	打印面积	长度	数量	白色 订货号	黄色 订货号	蓝色 订货号	红色 订货号	CSP 订货号
SFC 0/12	12x4.1 mm	12 mm	200	1813130000	1813160000	1813170000	1813150000	1813180000
SFC 0/21	21x4.1 mm	21 mm	200	1813190000	1813210000	1813220000	1813200000	1813230000
SFC 0/30	30x4.1 mm	30 mm	150	1813240000	1813260000	1813270000	1813250000	1813280000
SFC 1/12	12x4.1 mm	12 mm	200	1747320001	1747320004	1747320002	1747320003	1752720000
SFC 1/21	21x4.1 mm	21 mm	200	1779080001	1779080004	1779080002	1779080003	1779090000
SFC 1/30	30x4.1 mm	30 mm	150	1805760000	1805730000	1805720000	1805740000	1805750000
SFC 2.5/12	12x5.8 mm	12 mm	120	1062000000	1062010000	1062030000	1062020000	1062040000
SFC 2.5/21	12x5.8 mm	21 mm	120	1062050000	1062070000	1062090000	1062080000	1062110000
SFC 2/12	12x5.8 mm	12 mm	24	1758320001	1758320004	1758320002	1758320003	1763480000
SFC 2/21	21x5.8 mm	21 mm	120	1805810000	1805780000	1805770000	1805790000	1805800000
SFC 2/30	30x5.8 mm	30 mm	90	1805870000	1805830000	1805820000	1805850000	1805860000
SFC 3/12	12x5 mm	12 mm	80	1025220000	1025230000	1025250000	1025240000	1025550000
SFC 3/21	21x5 mm	21 mm	80	1025260000	1025270000	1025300000	1025290000	1025560000
SFC 3/30	30x5 mm	30 mm	60	1025310000	1025320000	1025340000	1025330000	1025570000

TM-I Multicard-inlay tags
插入式标记号

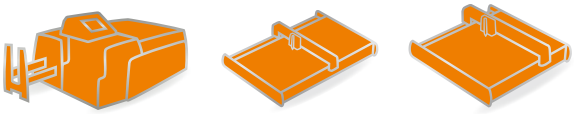
PrintJet CONNECT　Plotter MCP Plus 2　Plotter MCP Basic 2

可替换的兼容标记号

由于它们在装配套管时最大的灵活性，12mm到30mm长的TM-I标记号各个方面功能都很突出，在绝缘装配的时候提供最大的清晰度，在套管装上前后，装配和更换标记号可以简单完成。这类标记号被指定用在交通运输工程中。此系列标记号分为5种长度，其中部分是可以结合的，它们可以与许多普通的套管相配合。对于每一个套管我们都有合适的标记号。

TM-I-带给您的好处

- 强大的细节：由于特殊的标记外形而具有理想的装配特点。
- 清晰的：为更好的定位和简单的绝缘而设计的工程标记表面。
- 可选择的：可以与许多普通的套管一起使用。

Halogen Free

在套管装配好前后的无故障装配和标记号简单更换。最多长达21个字符的标记长度。

技术参数

	MultiCard
材料	PA 66，无卤素
UL 94 阻燃等级	V2
温度范围	-40 °C ... 100 °C
打印	黑色
最小订货量	1包=5板

TM-I MultiCard

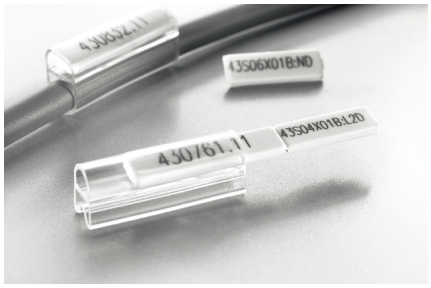

TM-I 12/18有两种可以结合的标记号长度。

采购数据

型号	长度	宽度	数量	白色 订货号	黄色 订货号	蓝色 订货号	红色 订货号	CSP 订货号
TM-I 12	12 mm	4 mm	320	1718411044	1718411687	1718411693	1718411686	1718420000
TM-I 12/18	30 mm	4 mm	240	1323730000	1409630000	1421160000	1421170000	1323720000
TM-I 15	15 mm	4 mm	400	1609981044	1609981687	1609981693	1609981686	1609990000
TM-I 18	18 mm	4 mm	320	1718431044	1718431687	1718431693	1718431686	1718440000
TM-I 20	20 mm	4 mm	400	1680411044	1680411687	1680411693	1680411686	1680420000
TM-I 23	23 mm	4 mm	400	1428480000	1428490000	1428520000	1428510000	1433880000
TM-I 30	30 mm	4 mm	300	1876390000	1876370000	1876400000	1876380000	1876320000

ELS MultiCard
插入式标记号

PrintJet CONNECT

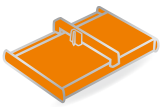
Plotter MCP Plus 2

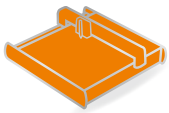
Plotter MCP Basic 2

插入式线缆标记号或标记座

ELS Multicard用于WKM电缆标记号或者SchT 5标记座。

ELS 标记号 — 带给您的优势
- **完美装配：在平面上它们可以完美地插入WKM 或SchT 5。**
- **防腐性：极其稳定的材料特性保证了持续的标记质量。**

Halogen Free

当ELS 16/40和ELS 7/40插入WKM电缆标记号并用电缆扎带固定时，它们能提供最好的标记质量。

技术参数

	Multicard
材料	Polyamide PA 66
UL 94阻燃等级	V2
温度范围	-40 °C...100 °C
适用范围	ELS 6/30: WKM 8/30 (1631910000), EM 8/30(1806120000) ELS 16/40: WKM 18/43 (1610700000), SCHT 5(0292460000) ELS 7/40: SCHT 5S(1631930000)

采购数据

	Multicard
颜色	国际色标颜色，不包含在其中的也可 按要求提供 最小包装数：1包=5板
特殊打印	可用Excel文件或M-Print® Pro软件来描述 特殊打印的内容和颜色
适合的打印系统	PRINTJET CONNECT, MCP Plus 2, MCP Basic 2

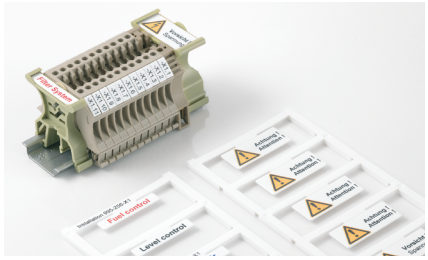
ELS 16/40和ELS 7/40放置在标记座的顶部时，可用作成组标记。

ELS MultiCard

ELS 6/30 — **6 mm**

插入式标记

技术参数

应用/制造商	
宽度	6 mm
长度	30 mm

采购数据

	型号	数量	订货号
MultiCard空白			
白色	ELS 6/30 MC NE WS	80	1045570000
黄色	ELS 6/30 MC NE GE	80	1045580000
自定义打印			
MultiCard空白, 自粘			
白色	ELS 6/30 K MC WS	80	1191390000

工程制图/应用

ELS MultiCard

ELS 7/40 — 7 mm

插入式标记号

ELS 16/40 — 16 mm

插入式标记号

技术参数

材料	PA 66	PA 66
UL 94 阻燃等级	V-2	V-2
工作温度范围	-40 °C...100 °C	-40 °C...100 °C
宽度	7 mm	16 mm
长度	40 mm	40 mm

采购数据

MultiCard 空白					
白色	❍	型号	数量	订货号	型号	数量	订货号
黄色	●	ELS 7/40 MC NE WS	40	1045640000	ELS 16/40 MC NE WS	40	1045620000
		ELS 7/40 MC NE GE	40	1045650000	ELS 16/40 MC NE GE	40	1045630000
MultiCard 空白，自粘							
白色	❍				ELS 16/40 K MC NE WS	40	1411800000

工程制图/应用

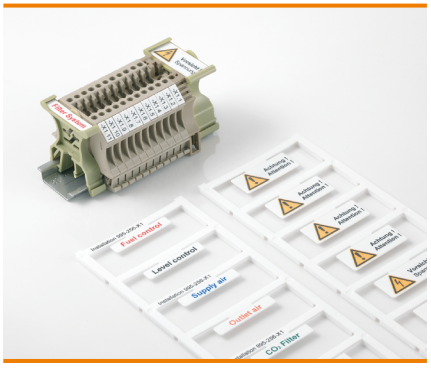

设备和装置标记号

设备和装置标记号使开关设备标记号系列更加完善。魏德米勒的设备标记号能够使用户遵守正规的操作设备标识规则。魏德米勒为您提供相应的由知名制造商制造的设备的标记号。可以选用传统的粘胶技术，也可以选择快速卡入技术。您可以使用相关的软件和系统兼容的打印机或绘图机系统来打印设备标记号。

ESG
ESG Multicard标记号可用于所有知名的制造商设备；
由于自粘贴或可脱卸的标记号而具备通用性。

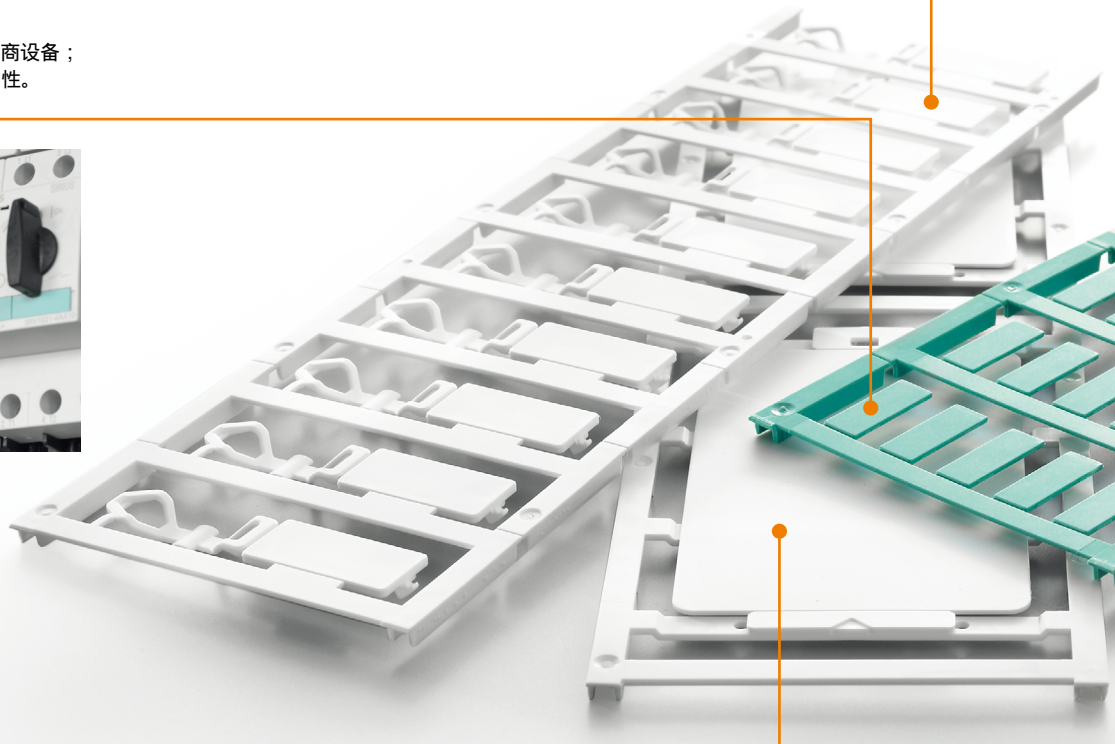

ClipCard
ClipCard Multicard标记号是雕刻产品理想的替换物。固定方式很灵活，可以使用支撑条、标记杆、自粘胶、螺丝或铆钉。

DMC

足够大的标记面积(12×27mm)足以记录设备及其功能等多种信息。这类标记号通过简单的卡入结构固定在导线或电缆上。

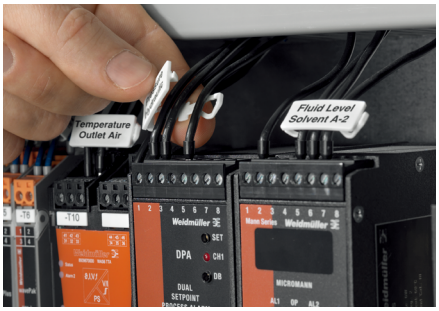

SwitchMark

SwitchMark Multicard标记号是用来标记控制和信号装置的理想标记号。

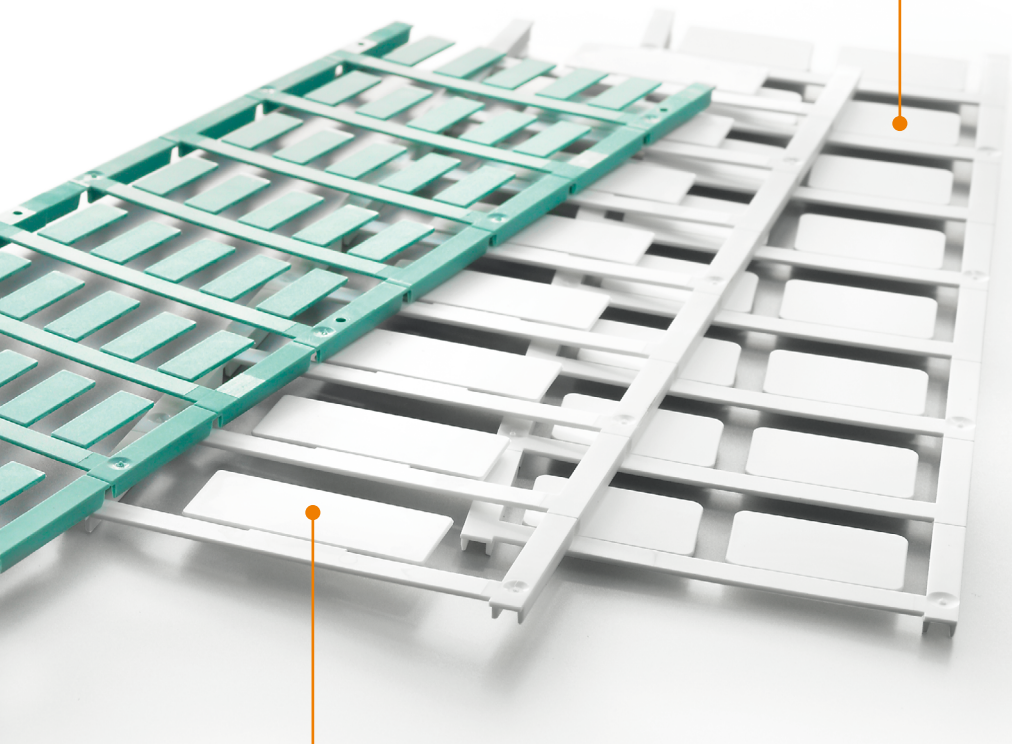

ELS

ELS标记号被设计用在WKM电缆标记号或SchT 5标记座中，它能够满足标记端子和端子排的最高要求。

PRINTJET CONNECT

与M-Print® PRO软件相结合，或是作为一个独立的解决方案，PRINTJET CONNECT喷墨打印机是适用Multicard系列的最佳选择，有高质量的打印效果和防腐性彩色打印。

设备和装置标记号

设备和装置标记号使开关设备标记号系列更加完善。魏德米勒的设备标记号能够使用户遵守正规的操作设备标识规则。魏德米勒为您提供由知名制造商制造的相应设备标记号。可以选用传统的粘胶技术，也可以选择快速卡入技术。您可以使用相关的软件和系统兼容的打印机或绘图机系统来打印设备标记号。

魏德米勒还为您提供已经打印好的一些电气符号包或维护包。

魏德米勒包含了设备和装置标记号的样品包订货号为：1646370000。

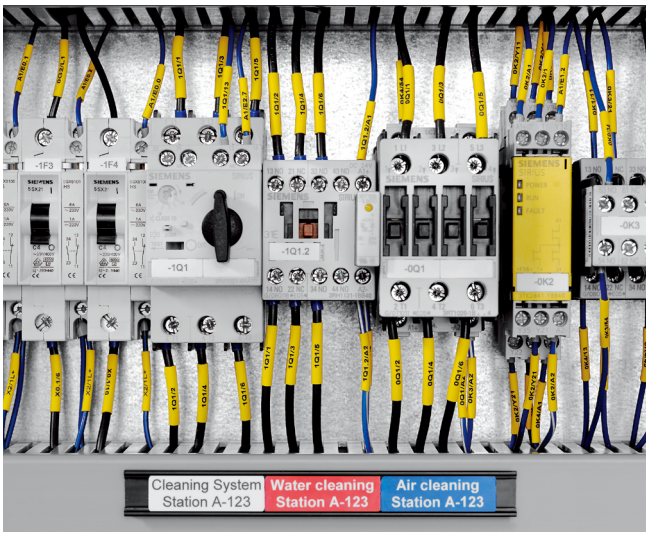

	DMC	ESG	SwitchMark	ClipCard	MetalliCard	MultiMark	Labels
							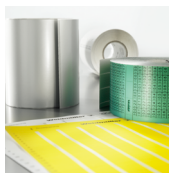
行线槽				•	•	•	•
自动开关	•	•	•	•	•	•	•
接触器	•	•	•				•
电气联接	•			•	•	•	•
电气设备	•			•	•	•	•
机器					•	•	
LED显示			•		•	•	•
键盘			•	•	•	•	•
灯					•		
Murr阀门插头		•					
管道				•	•		•
断路器	•	•			•	•	•
继电器	•	•				•	•
架子					•		•
开关		•	•	•		•	•
控制台		•	•	•	•	•	•
变压器	•	•			•	•	•
阀门				•	•		•

DMC MultiCard
可靠的导线和电缆设备标记号

PrintJet CONNECT

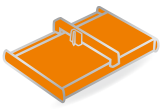
Plotter MCP Plus 2

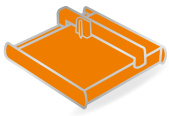
Plotter MCP Basic 2

绝对安全附件的扣合结构

用单个DMC标记号来标记开关设备或元件时，能够保证最大的可见度。它简单的扣合结构可将其安全的固定在多芯控制电缆或单独的导线上。即使在有很大的空间限制的情况下，关键的设备信息也能很好的放置在可见位置，这是一个难得的优势。它能被牢牢固定在直径1.5-7.5mm的导线和电缆上。

DMC-带给您的好处

- 巧妙的：为快速安全的应用而设计的扣合结构
- 通用的：可以附在一根或多根已连接的导线上
- 有特色的：大的标记面积可以快速为您提供所有信息

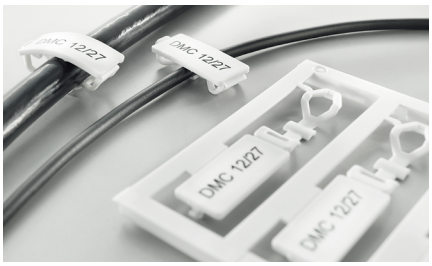

简单安全：装在截面积0.5-10mm²的导线上。

创造空间：有清晰补充信息的设备标记号可以简单地装在导线和电缆上。

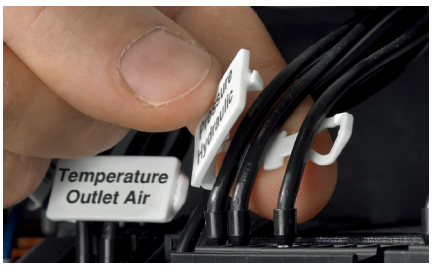

由于扣合结构和后方灵活的铰接装置而能够绝对安全的夹紧。

Halogen Free

技术参数

材料	PA 66，无卤素
UL 94阻燃等级	V2
温度范围	-40 °C ... 100 °C
标记面积	12 x 27 mm
适合的电缆直径和	1.5 - 7.5 mm
导线截面积	0.5 - 10 mm²

采购数据

颜色	国际色标颜色，不包含在其中的也可按要求提供 最小订货量：48个
特殊打印	请在Excel文件里或使用M-Print® PRO软件来描述特殊打印的内容和颜色。
可使用的打印机	PRINTJET CONNECT, MCP Plus 2, MCP Basic 2

DMC MultiCard | **DMC 12/27** | **27 mm**

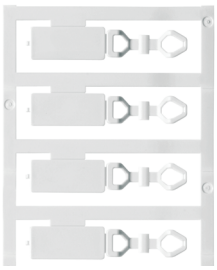

采购数据

MultiCard空白	型号	数量	订货号
白色 ❍	DMC 12/27 MC NE WS	50	1016030000
黄色 ●	DMC 12/27 MC NE GE	50	1018190000
自定义打印			
按客户要求			

ESG MultiCard
用于知名电气设备的设备标记号

由于统一的标记模型而变得更加清晰

您可以使用统一的系统构建的ESG Multicard系列标记号来标记知名的电气设备。严密配套的元件通过由PrintJet ADVANCED打印的高质量、高对比度的统一标记模型将不同制造商的设备整合到一起。这样您就可以在最专业的电气设备柜中获得完美的清晰度。ESG标记号可用于以下制造商的电气设备，包括：ABB-Stotz，AEG，Beckhoff，Berneker&Rainer，Eaton-Moeller，Festo，Lumberg，Siemens和Telemecanique(施耐德电气)。

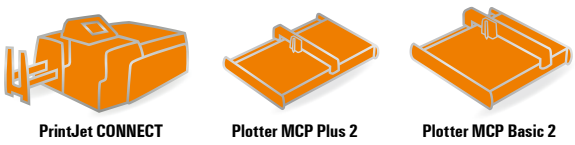

PrintJet CONNECT　Plotter MCP Plus 2　Plotter MCP Basic 2

ESG系列单独标记也适合用在通用的标记条，这类标记条特别适合于一排排的设备和开关。

ESG-带给您的好处

- 独立制造商：用于最知名供应商的设备
- 系统性：与一个系列中的标记元件完美的匹配
- 兼容性：适合每个设备的标记号
- 省时：无需预选 — 快速的安装程序

您不仅可以扣紧它，还可以用粘胶来把它固定住，为每个应用提供安全的附件。

Halogen Free

技术参数

材料	PA 66
UL 94阻燃等级	V2
最低工作温度	-40 °C
最高工作温度	100 °C / 带胶60 °C

采购数据

颜色	国际色标颜色，不包含在其中的也可按要求提供 最小订货量：1包=5板
特殊打印	请在Excel文件里或使用M-Print® PRO软件来描述特殊打印的内容和颜色。
可使用的打印机	PRINTJET CONNECT, MCP Plus 2, MCP Basic 2

ESG MultiCard	ESG 5/10	5 mm	ESG 6/15	6 mm

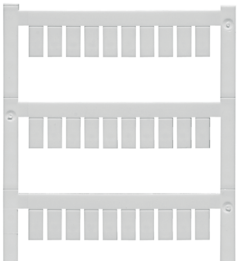

技术参数

材料	PA 66	PA 66
UL 94阻燃等级	V-2	V-2
工作温度范围	-40 °C...100 °C / 带胶版本最高60 °C	-40 °C...100 °C / 带胶版本最高60 °C
应用/制造商	Beckhoff, Turck, SAI distributor	自粘
宽度	5 mm	6 mm
长度	10 mm	15 mm

采购数据

MultiCard空白	型号	数量	订货号	型号	数量	订货号
白色	ESG 5/10 MC NE WS	400	1919940000			
黄色						
蓝色						
红色						
橙色						
自定义打印						
按客户要求						
MultiCard空白，自粘						
白色						
黄色				ESG 6/15 K MC NE WS	200	1880100000
MultiCard空白，自粘，自定义打印				ESG 6/15 K MC NE GE	200	1880130000
按客户要求						

工程制图/应用

ESG MultiCard	ESG 6/15 F 6 mm	ESG 6/15 RIDERSERIES 6 mm

技术参数

材料	PA 66	PA 66
UL 94阻燃等级	V-2	V-2
工作温度范围	-40 °C...100 °C / 带胶版本最高60 °C	-40 °C...100 °C / 带胶版本最高60 °C
应用/制造商	Festo	Riderserie SCM/SRC
宽度	6 mm	6 mm
长度	15 mm	15 mm

采购数据

MultiCard空白	型号	数量	订货号	型号	数量	订货号
白色	ESG 6/15 F MC NE WS	200	1136810000	ESG 6/15 RIDER MC NE WS	200	1881280000
黄色				ESG 6/15 RIDER MC NE GE	200	1378710000
蓝色						
红色						
橙色						
自定义打印						
MultiCard空白，自粘						
白色						
黄色						
MultiCard空白，自粘，自定义打印						
按客户要求						

工程制图/应用

ESG 6/17 — 6 mm

PA 66
V-2
-40 °C...100 °C / 带胶版本最高60 °C
自粘
6 mm
17 mm

型号	数量	订货号
ESG 6/17 K MC NE WS	200	**1880120000**
ESG 6/17 K MC NE GE	200	**1880110000**

ESG 6.6/11 — 6.6 mm

PA 66
V-2
-40 °C...100 °C / 带胶版本最高60 °C
6.6 mm
11 mm

型号	数量	订货号
ESG 6.6/11 BHZ 5.00/02	200	**1082490000**

ESG 6.6/15 — 6.6 mm

PA 66
V-2
-40 °C...100 °C / 带胶版本最高60 °C
6.6 mm
15 mm

型号	数量	订货号
ESG 6.6/15 BHZ 5.00/03	200	**1082520000**

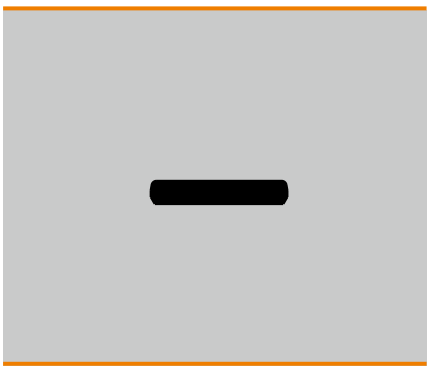

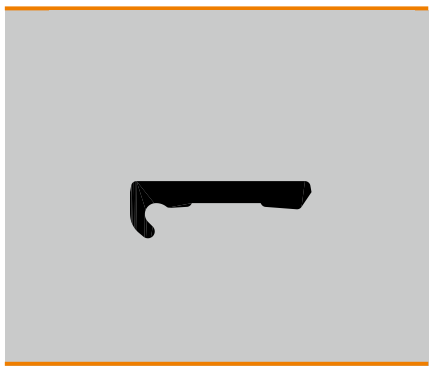

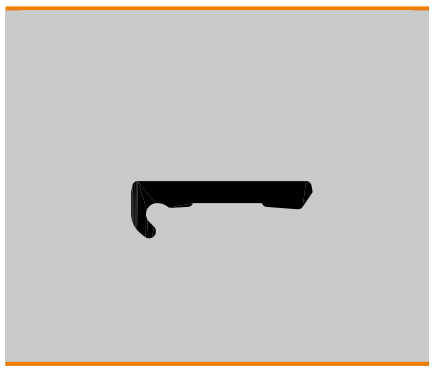

ESG MultiCard	ESG 6.6/20	6.6 mm	ESG 7/20	7 mm
			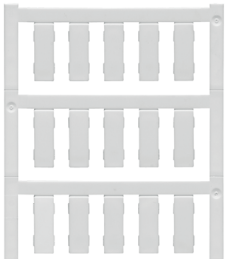	

技术参数

材料	PA 66	PA 66
UL 94阻燃等级	V-2	V-2
工作温度范围	-40 °C...100 °C / 带胶版本最高60 °C	-40 °C...100 °C / 带胶版本最高60 °C
应用/制造商		Riderserie SCM/SRC
宽度	6.6 mm	7 mm
长度	20 mm	20 mm

采购数据

MultiCard空白	型号	数量	订货号	型号	数量	订货号
白色	ESG 6.6/20 BHZ 5.00/04	200	**1082540000**	ESG 7/20 SIRIUS MC NE WS	200	**1736181044**
黄色				ESG 7/20 SIRIUS MC NE GE	200	**1736181687**
蓝色						
红色						
橙色						
自定义打印						
按客户要求						
MultiCard空白，自粘						
白色						
黄色						
MultiCard空白，自粘，自定义打印						
按客户要求						

工程制图/应用

ESG 8/10 — 8 mm

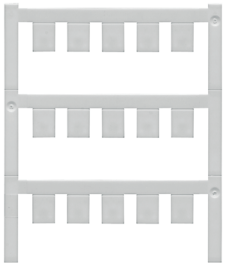

PA 66
V-2
-40 °C...100 °C / 带胶版本最高60 °C
Siemens AS-Interface
8 mm
10 mm

型号	数量	订货号
ESG 8/10 ASI MC NE WS	200	**1736190000**

ESG 8/11 — 8 mm

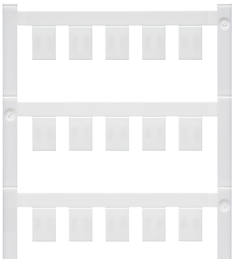

PA 66
V-2
-40 °C...100 °C / 带胶版本最高60 °C
Beckhoff, WAGO I/O Module
8 mm
11 mm

型号	数量	订货号
ESG 8/11 MC NE WS	200	**1897570000**

ESG 8/13.5/43.3 — 8 mm

PA 66
V-2
-40 °C...100 °C / 带胶版本最高60 °C
WI SAI AKTIV
8 mm
13.5 mm

型号	数量	订货号
ESG 8/13.5/43.3 SAI AU	5	**1912130000**

ESG MultiCard	ESG 8/17	8 mm	ESG 8/17 L	8 mm

技术参数

材料	PA 66	PA 66
UL 94阻燃等级	V-2	V-2
工作温度范围	-40 °C...100 °C / 带胶版本最高60 °C	-40 °C...100 °C / 带胶版本最高60 °C
应用/制造商	Telemecanique	Lumberg
宽度	8 mm	8 mm
长度	17 mm	17 mm

采购数据

MultiCard空白	型号	数量	订货号	型号	数量	订货号
白色	ESG 8/17 MC NE WS	200	**1674740000**	ESG 8/17 L MC NE WS	200	**1890470000**
黄色						
蓝色						
红色						
橙色						
自定义打印						
按客户要求						
MultiCard空白，自粘						
白色						
黄色						
MultiCard空白，自粘，自定义打印						
按客户要求						

工程制图/应用

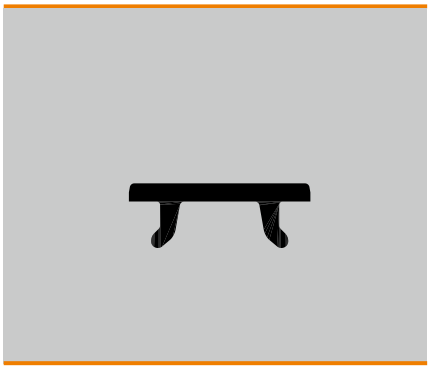

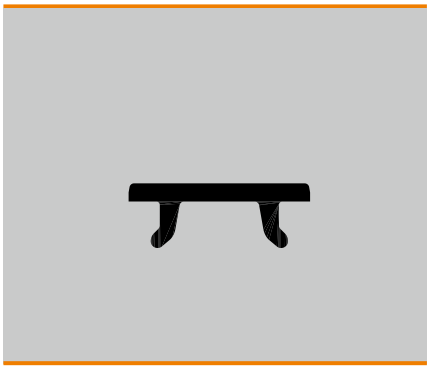

ESG 8/17 SCHS — 8 mm

PA 66	
V-2	
-40 °C...100 °C / 带胶版本最高60 °C	
Rail	
8 mm	
17 mm	

型号	数量	订货号
ESG 8/17 SCHS MC NE WS	200	**1720610000**

ESG 8/17 SYS PRO — 8 mm

PA 66	
V-2	
-40 °C...100 °C / 带胶版本最高60 °C	
AEG, ABB-Stotz	
8 mm	
17 mm	

型号	数量	订货号
ESG 8/17 SYS PRO M WS	200	**1755340000**
ESG 8/17 SYS PRO M PRINTED	40	7760380510

ESG 8/19 — 8 mm

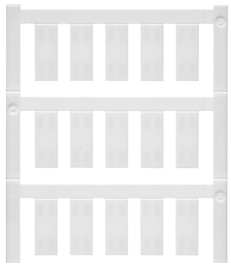

PA 66	
V-2	
-40 °C...100 °C / 带胶版本最高60 °C	
AEG	
8 mm	
19 mm	

型号	数量	订货号
ESG 8/19 MC NE WS	200	**1652220000**

ESG MultiCard	ESG 9/10 9 mm	ESG 9/11 9 mm

技术参数

材料	PA 66	PA 66
UL 94阻燃等级	V-2	V-2
工作温度范围	-40 °C...100 °C / 带胶版本最高60 °C	-40 °C...100 °C / 带胶版本最高60 °C
应用/制造商		自粘
宽度	9 mm	9 mm
长度	10 mm	11 mm

采购数据

MultiCard空白	型号	数量	订货号	型号	数量	订货号
白色	ESG 9/10 MC NE WS	200	**1775910000**			
黄色						
蓝色						
红色						
橙色						
自定义打印						
按客户要求						
MultiCard空白，自粘						
白色				ESG 9/11 K MC NE WS	200	**1857440000**
黄色						
MultiCard空白，自粘，自定义打印						
按客户要求						

工程制图/应用

ESG 9/17 — 9 mm

PA 66	
V-2	
-40 °C...100 °C / 带胶版本最高60 °C	
CLI TM sleeve	
9 mm	
17 mm	

型号	数量	订货号
ESG 9/17 MC NE WS	200	**1724760000**
ESG 9/17 K MC NE WS	200	**1674760000**
ESG 9/17 K MC NE GE	200	**1753500000**

ESG 9/20 — 9 mm

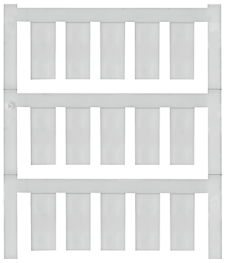

PA 66	
V-2	
-40 °C...100 °C / 带胶版本最高60 °C	
Moeller, Siemens, WI SAI distributor	
9 mm	
20 mm	

型号	数量	订货号
ESG 9/20 MC NE WS	200	**1609940000**
ESG 9/20 MC NE GE	200	**1766160000**

ESG 9/20 L — 9 mm

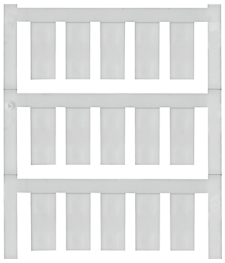

PA 66	
V-2	
-40 °C...100 °C / 带胶版本最高60 °C	
Lumberg	
9 mm	
20 mm	

型号	数量	订货号
ESG 9/20 L MC NE WS	200	**1890460000**
ESG 9/20 L MC NE GE	200	**1010860000**

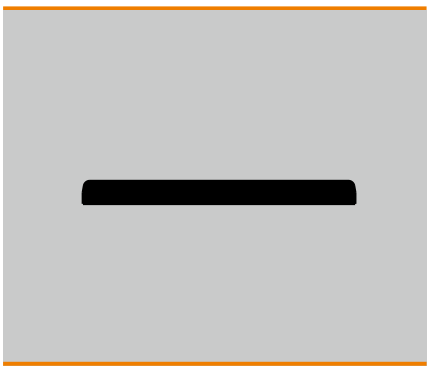

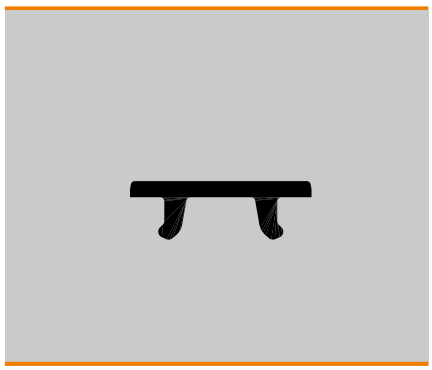

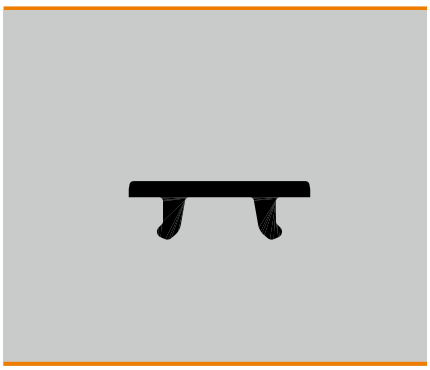

ESG MultiCard	ESG 9/20 O.F. 9 mm	ESG 9/20 Universal 9 mm
	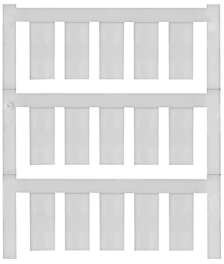	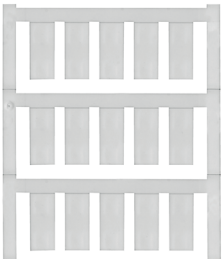

技术参数

材料	PA 66	PA 66
UL 94阻燃等级	V-2	V-2
工作温度范围	-40 °C...100 °C / 带胶版本最高60 °C	-40 °C...100 °C / 带胶版本最高60 °C
应用/制造商	TMC sleeve	Murr, Festo CPV/CPI
宽度	9 mm	9 mm
长度	20 mm	20 mm

采购数据

MultiCard空白	型号	数量	订货号	型号	数量	订货号
白色	ESG 9/20 O.F MC NE WS	200	1770500000	ESG 9/20 UNI MC NE WS	200	1856720000
黄色						
蓝色						
红色						
橙色						
自定义打印						
按客户要求				ESG 9/20 MC UNIVERSAL PRINTED	40	7760380532
MultiCard空白，自粘						
白色						
黄色						
MultiCard空白，自粘，自定义打印						
按客户要求						

工程制图/应用

ESG 9/6 — 9 mm

PA 66	
V-2	
-40 °C...100 °C / 带胶版本最高60 °C	
WI SAI AKTIV	
9 mm	
6 mm	

型号	数量	订货号
ESG 9/6 MC NE WS	400	**1888360000**

ESG 10/17 — 10 mm

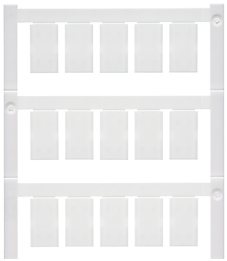

PA 66	
V-2	
-40 °C...100 °C / 带胶版本最高60 °C	
Allen-Bradley, Festo MT	
10 mm	
17 mm	

型号	数量	订货号
ESG 10/17 MC NE WS	200	**1856700000**

ESG X20 10/7 — 7 mm

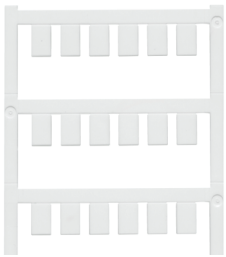

PA 66	
V-2	
-40 °C...100 °C / 带胶版本最高60 °C	
B&R X20 System	
10 mm	
7 mm	

型号	数量	订货号
ESG X20 10/7 MC NE WS	240	**1026550000**
ESG X20 10/7 MC NE BL	240	**1026560000**
ESG X20 10/7 MC NE RT	240	**1026570000**
ESG X20 10/7 MC NE OR	240	**1026580000**

ESG MultiCard	ESG B&R X20 2.5 mm	ESG-M 8/20 8 mm
		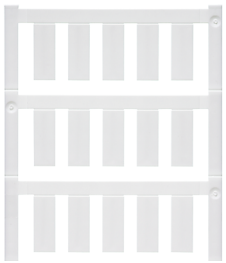

技术参数

材料	PA 66	PA 66
UL 94阻燃等级	V-2	V-2
工作温度范围	-40 °C...100 °C / 带胶版本最高60 °C	-40 °C...100 °C / 带胶版本最高60 °C
应用/制造商	B&R X20 System	Murr Cube67 & MVK MP
宽度	2.5 mm	8 mm
长度	10 mm	20 mm

采购数据

MultiCard空白	型号	数量	订货号	型号	数量	订货号
白色	ESG X20 MC NE WS	1120	1001140001	ESG-M 8/20 MC NE WS	200	1027290000
黄色						
蓝色	ESG X20 MC NE BL	1120	1001150001			
红色	ESG X20 MC NE RT	1120	1001170001			
橙色	ESG X20 MC NE OR	1120	1001160001			
灰色						
自定义打印						
按客户要求	ESG X20 MC NE WS PRINTED	224	7760380555			
MultiCard空白，自粘						
白色						
黄色						
MultiCard空白，自粘，自定义打印						
按客户要求						

工程制图/应用

ESG-M 9/17 — 9 mm

PA 66
V-2
-40 °C...100 °C / 带胶版本最高60 °C
Murr MVP Module
9 mm
17 mm

型号	数量	订货号
ESG-M 9/17 MC NE WS	200	**1027280000**

ESG 15/10 — 15 mm

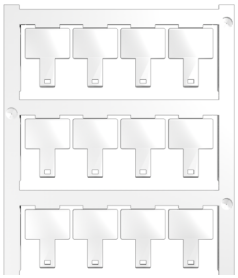

PA 66
V-2
-40 °C...100 °C / 带胶版本最高60 °C
Siemens ET 200SP
15 mm
10 mm

型号	数量	订货号
ESG 15/10 MC NE WS	160	**2047360000**
ESG 15/10 MC SDR	32	**2047540000**

ESG 9/26 SCM ECO — 26 mm

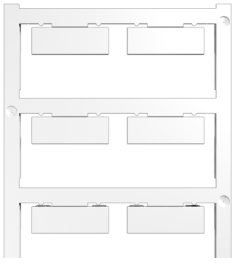

PA 66
V-2
-40 °C...100 °C / 带胶版本最高60 °C
Weidmueller, D-Series 27 mm
26 mm
9 mm

型号	数量	订货号
ESG 9/26 SCM ECO MC NE WS	80	**1520980000**
ESG 9/26 SCM ECO MC NE GE	80	**1520990000**
ESG 9/26 SCM ECO MC NE GR	80	**1521000000**
ESG 9/26 SCM ECO MC SDR	80	**1525800000**

SM – SwitchMark MultiCard
控制和信号装置的典型功能性标记号

用作安全控制的特殊设备标记号

为防止错误的操作，在标记控制和信号装置的功能时，清楚的标记是必要的。SwitchMark系统便是为满足这种需求而特殊设计的，它覆盖了各个应用领域的所有需求。这类标记号可以卡入为不同制造商的控制盒信号装置设计的支撑座里或者通过背胶带固定住。您可以选既有支撑座又有标记号的一套装置作为选择。对于开关按钮位置的多种变化，SwitchMark标记号系列包含了用来精确标记的合适标记号。您可以把它和魏德米勒标记系统结合起来使用，可以独立打印，也可以按个人设计的应用要求来打印—包含了所有相关的补充信息。

SwitchMark-带给您的好处

- 实用性：为各类设备制造商或魏德米勒整套支撑座设计的标记号
- 安装简单：在适当的地方用胶带或直接卡入
- 独立性：数量和标记方面的精确应用
- 节约成本：无需存储标准标记号

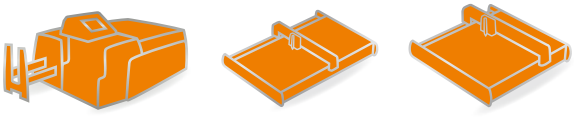

PrintJet CONNECT　Plotter MCP Plus 2　Plotter MCP Basic 2

支撑座和标记号可用于西门子(35B型)或ABB(ONFB72型)的控制和信号装置中最常见的尺寸和版本。

您可以使用SwitchMark系统的解决方案来覆盖各个制造商的各种开关按钮。

Halogen Free

技术参数

材料	PA 66，无卤素
UL 94阻燃等级	V2
最低工作温度	-40 °C
最高工作温度	100 °C / 带胶60 °C

采购数据

颜色	国际色标颜色，不包含在其中的也可按要求提供 最小订货量：1包=5板
特殊打印	请在Excel文件里或使用M-Print® PRO软件来描述特殊打印的内容和颜色。
可使用的打印机	PRINTJET CONNECT, MCP Plus 2, MCP Basic 2

SwitchMark MultiCard

SM 18/9.5	18 mm	SM 19/42	42 mm

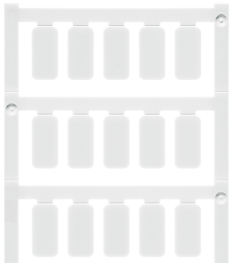

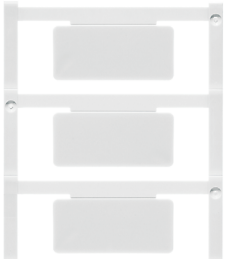

技术参数

材料	PA 66	PA 66
UL 94阻燃等级	V-2	V-2
工作温度范围	-40 °C...100 °C / 带胶版本最高60 °C	-40 °C...100 °C / 带胶版本最高60 °C
应用/制造商	自粘	自粘
宽度	18 mm	42 mm
长度	9.5 mm	19 mm

采购数据

MultiCard空白	型号	数量	订货号	型号	数量	订货号
白色						
黄色						
灰色						
红色						
自定义打印						
按客户要求						
MultiCard空白，自粘						
白色	SM 18/9.5 K MC NE WS	200	**1248580000**	SM 19/42 K MC NE WS	40	**1248620000**
黄色	SM 18/9.5 K MC NE GE	200	**1248590000**	SM 19/42 K MC NE GE	40	**1248630000**
蓝色						
灰色	SM 18/9.5 K MC NE GR	200	**1248610000**	SM 19/42 K MC NE GR	40	**1248640000**
红色						
银色						
MultiCard空白，自粘，自定义打印						
按客户要求						

附件

保护膜	型号	数量	订货号	型号	数量	订货号
标记号						
SwitchMark支撑座						

工程制图/应用

SwitchMark MultiCard

SM 22/22	22 mm	SM 27/8	27 mm

技术参数

材料	PA 66	PA 66
UL 94阻燃等级	V-2	V-2
工作温度范围	-40 °C...100 °C / 带胶版本最高60 °C	-40 °C...100 °C / 带胶版本最高60 °C
应用/制造商		自粘
宽度	22 mm	27 mm
长度	22 mm	8 mm

采购数据

MultiCard空白					
白色		型号	数量	型号	数量	订货号
黄色				SM 27/8 MC NE WS	80	1699820000
灰色				SM 27/8 MC NE GE	80	1131870000
红色				SM 27/8 MC NE GR	80	1079470000
银色				SM 27/8 MC NE SI	80	1713680000
自定义打印						
按客户要求						
MultiCard空白，自粘						
白色		SM 22/22 K MC NE WS	80	1877570000	SM 27/8 K MC NE WS	80	1812630000
黄色		SM 22/22 K MC NE GE	80	1131830000	SM 27/8 K MC NE GE	80	1131820000
蓝色						
灰色		SM 22/22 K MC NE GR	80	1014650000	SM 27/8 K MC NE GR	80	1079480000
红色						
银色		SM 22/22 K MC NE SI	80	1877590000	SM 27/8 K MC NE SI	80	1771930000
MultiCard空白，自粘，自定义打印						
按客户要求						

附件

保护膜	型号	数量	订货号	型号	数量	订货号
	ETO SM 22/22 TRANSPAR.	10	1880720000	ETO SM 27/8	10	1720570000
标记号						
SwitchMark支撑座						

工程制图/应用

SM 27/12.5 — 27 mm

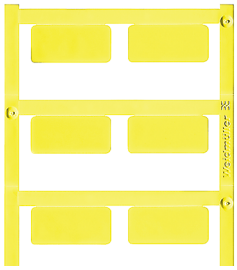

PA 66
V-2
-40 °C...100 °C / 带胶版本最高60 °C
27 mm
42 mm

型号	数量	订货号
SM 27/12.5 MC NE WS	80	1699840000
SM 27/12.5 MC NE GE	80	1131860000
SM 27/12.5 MC NE GR	80	1079490000
SM 27/12.5 MC NE SI	80	1713700000
SM 27/12.5 K MC WS NE	80	1699880000
SM 27/12.5 K MC NE GE	80	1131810000
SM 27/12.5 K MC NE GR	80	1027830000
SM 27/12.5 K MC NE SI	80	1713720000

型号	数量	订货号
ETO SM 27/12,5	10	1720580000
SM-H 27/12.5 SW	25	1716640000

SM 27/18 — 27 mm

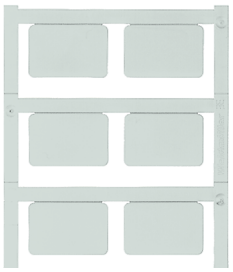

PA 66
V-2
-40 °C...100 °C / 带胶版本最高60 °C
SM支撑座，自粘
27 mm
18 mm

型号	数量	订货号
SM 27/18 MC NE WS	80	1699860000
SM 27/18 MC NE GE	80	1131850000
SM 27/18 MC NE GR	80	1014640000
SM 27/18 MC NE RT	80	1906110000
SM 27/18 MC NE SI	80	1713740000
SM 27/18 K MC NE WS	80	1707270000
SM 27/18 K MC NE GE	80	1915340000
SM 27/18 K MC NE BL	80	1915330000
SM 27/18 K MC NE GR	80	1073340000
SM 27/18 K MC NE RT	80	1906120000
SM 27/18 K MC NE SI	80	1713760000
SM 27/18 NE WS PRINTED	16	7760380539

型号	数量	订货号
ETO SM 27/18 TRANSPAR.	10	1720590002
SM-H 27/18 SW	25	1716630000

SM 27/27 — 27 mm

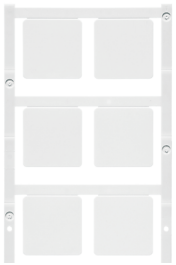

PA 66
V-2
-40 °C...100 °C / 带胶版本最高60 °C
27 mm
27 mm

型号	数量	订货号
SM 27/27 MC NE WS	60	1773220000
SM 27/27 MC NE GE	60	1131840000
SM 27/27 MC NE GR	60	1079510000
SM 27/27 MC NE SI	60	1773230000
SM 27/27 K MC NE WS	60	1783000000
SM 27/27 K MC NE GE	60	1131800000
SM 27/27 K MC NE GR	60	1079520000
SM 27/27 K MC NE SI	60	1782990000

型号	数量	订货号
ETO SM 27/27	10	1805840000
SM-H 27/27 SW	10	1782710000

SwitchMark MultiCard	SM 37.5/17	37.5 mm	SM 42/42-30	42 mm

技术参数

材料	PA 66	PA 66
UL 94阻燃等级	V-2	V-2
工作温度范围	-40 °C...100 °C / 带胶版本最高60 °C	-40 °C...100 °C / 带胶版本最高60 °C
应用/制造商	自粘	用于凸轮开关，型号T0
宽度	37.5 mm	42 mm
长度	17 mm	42 mm

采购数据

MultiCard空白	型号	数量	订货号	型号	数量	订货号
白色	SM 37.5/17 MC NE WS	40	1336710000			
黄色						
灰色	SM 37.5/17 MC NE GR	40	1336720000			
红色						
自定义打印						
按客户要求						
MultiCard空白，自粘						
白色				SM 42/42-30 K MC NE WS	20	1323530000
黄色				SM 42/42-30 K MC NE GE	20	1323540000
蓝色						
灰色				SM 42/42-30 K MC NE GR	20	1323550000
红色						
银色						
MultiCard空白，自粘，自定义打印						
按客户要求						

附件

保护膜	型号	数量	订货号	型号	数量	订货号
标记号						
SwitchMark支撑座						

工程制图/应用

SM 44/44-21 — 44 mm

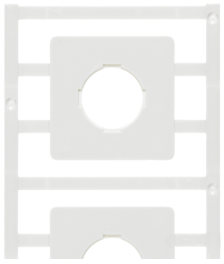

PA 66
V-2
-40 °C...100 °C / 带胶版本最高60 °C
用于凸轮开关，型号ON和OL40
44 mm
44 mm

型号	数量	订货号
SM 44/44-21 MC NE WS	20	1323570000
SM 44/44-21 MC NE GE	20	1323580000
SM 44/44-21 MC NE GR	20	1323600000

型号	数量	订货号

SM 45/45-24 — 45 mm

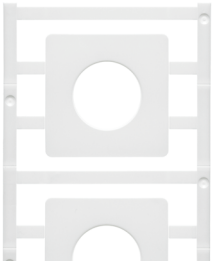

PA 66
V-2
-40 °C...100 °C / 带胶版本最高60 °C
用于凸轮开关， Eaton Moeller
45 mm
45 mm

型号	数量	订货号
SM 45/45-24 MC NE WS	20	1248650000
SM 45/45-24 MC NE GE	20	1248660000
SM 45/45-24 MC NE GR	20	1248670000

型号	数量	订货号

SM 46/46-30 — 46 mm

PA 66
V-2
-40 °C...100 °C / 带胶版本最高60 °C
46 mm
46 mm

型号	数量	订货号
SM 46/46-30 MC NE WS	20	1323500000
SM 46/46-30 MC NE GE	20	1323510000
SM 46/46-30 MC NE GR	20	1323520000

型号	数量	订货号

SwitchMark MultiCard

SM 27/18-22	27 mm	SM 36/18-30	18 mm

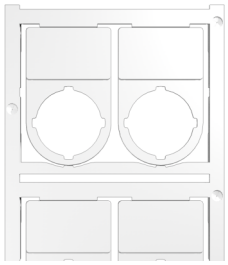

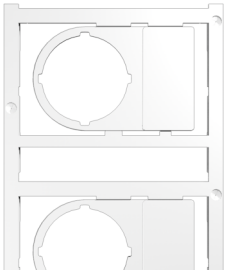

技术参数

材料	PA 66	PA 66
UL 94阻燃等级	V-2	V-2
工作温度范围	-40 °C...100 °C / 带胶版本最高60 °C	-40 °C...100 °C / 带胶版本最高60 °C
应用/制造商		
宽度	27 mm	18 mm
长度	18 mm	36 mm

采购数据

MultiCard空白	型号	数量	订货号	型号	数量	订货号
黄色						
灰色						
银色						
白色						
黑色						
红色						
自定义打印						
按客户要求						
MultiCard空白，自粘						
白色	SM 27/18-22 K MC NE WS	40	**1428170000**	SM 36/18-30 K MC NE WS	20	**1428190000**
黄色						
灰色	SM 27/18-22 K MC NE GR	40	**1428180000**	SM 36/18-30 K MC NE GR	20	**1428200000**
红色						
银色						
MultiCard空白，自粘，自定义打印						
按客户要求	SM 27/18-22 K MC SDR	8	**1433870000**	SM 36/18-30 K MC SDR	4	**1433860000**

工程制图/应用

SwitchMark MultiCard | **SM DIA 60-22** | **60 mm**

技术参数

材料	PA 66
UL 94阻燃等级	V-2
工作温度范围	-40 °C...100 °C / 带胶版本最高60 °C
应用/制造商	ø 60 - 22 mm, Siemens 3 SB, Eaton Moeller M22-PV
宽度	60 mm
长度	60 mm

采购数据

	型号	数量	订货号
MultiCard空白			
白色			
黄色			
灰色			
红色			
自定义打印			
按客户要求			
MultiCard空白，自粘			
白色			
黄色	SM DIA 60-22 K MC NE GE	10	**1323750000**
蓝色			
灰色			
红色			
银色			
MultiCard空白，自粘，自定义打印			
按客户要求			

附件

	型号	数量	订货号
保护膜			
标记号			
SwitchMark支撑座			

工程制图/应用

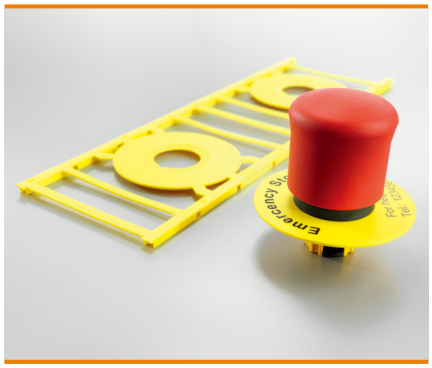

CC – ClipCard MultiCard
替代刻字方式的设备标记号

低成本出色的打印效果

多功能的ClipCard有着多个尺寸的清晰的打印标记区域，与刻字的设备标记号是相同。它在齐眼高度安装，是标记电气装置和开关设备的理想选择，可以使用全部的附件类型。

从简单的设备标记号到符合DIN V VDE V 0108 (第100部分)的管道、阀门、发动机、灯具的标记，或者用彩色标记来制作标识牌，您可以通过ClipCard系列来可靠高效的满足各种标记需求。

ClipCard-带给您的好处

- 经济的：刻字的高防腐性标记
- 安装简单：一种格式的各类型附件
- 全面的：由于它各种各样的尺寸和设计选项而适合各类应用

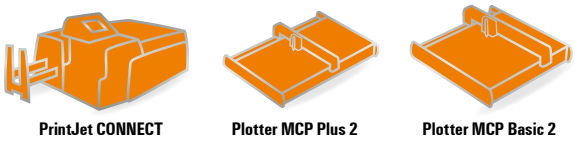

标记被预钻孔或是贴上双面胶带来在安装过程中节省大量时间。

用于附加安装相配的支撑座：弹簧锁或用电缆扎带。

Halogen Free

技术参数

材料	PA 66，无卤素
UL 94阻燃等级	V2
温度范围	-40 °C ... 100 °C
温度范围	-40 °C ... 60 °C (自粘)
规定空气湿度	最大60%，仅用于可拧紧标记号

采购数据

颜色	国际色标颜色，不包含在其中的也可按要求提供 最小订货量：1包=5板
特殊打印	请在Excel文件里或使用M-Print® PRO软件来描述特殊打印的内容和颜色。
可使用的打印机	PRINTJET CONNECT, MCP Plus 2, MCP Basic 2

采购数据

支撑座	材料颜色	数量	订货号
CC-H 15/17	黑色	75	1790430000
CC-H 15/27	黑色	45	1790410000
CC-H 15/49	黑色	25	1790420000
CC-H 15/60	黑色	25	1878910000
CC-H 30/60	黑色	10	1934430000

LogiMark – 附件 – 支撑座

型号	长度	宽度	材料颜色	数量	订货号
LogiMark holder ES	90 mm	58 mm	灰色	20	1631640003
LogiMark holder ES	90 mm	58 mm	灰色	20	1631640002
LogiMark holder ES	90 mm	58 mm	黑色	20	1631640001
LogiMark holder	90 mm	58 mm	黑色	20	1603290000

ClipCard MultiCard

CC 15/17	17 mm	CC 15/27	27 mm

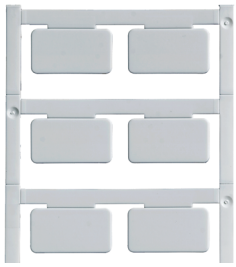

技术参数

材料	PA 66	PA 66
UL 94阻燃等级	V-2	V-2
工作温度范围	-40 °C...100 °C / 带胶版本最高60 °C	-40 °C...100 °C / 带胶版本最高60 °C
应用/制造商	支撑座CC-H 15/17，自粘	支撑座CC-H 15/27, 自粘
宽度	17 mm	27 mm
长度	15 mm	15 mm

采购数据

MultiCard空白	型号	数量	订货号	型号	数量	订货号
白色	CC 15/17 MC NE WS	80	1876570000	CC 15/27 MC NE WS	80	1876770000
黄色	CC 15/17 MC NE GE	80	1131930000	CC 15/27 MC NE GE	80	1131940000
蓝色						
绿色						
灰色	CC 15/17 MC NE GR	80	1079530000	CC 15/27 MC NE GR	80	1079550000
红色						
自定义打印						
按客户要求						
MultiCard空白，自粘						
白色	CC 15/17 K MC NE WS	80	1876590000	CC 15/27 K MC NE WS	80	1876640000
黄色	CC 15/17 K MC NE GE	80	1131920000	CC 15/27 K MC NE GE	80	1131910000
灰色	CC 15/17 K MC NE GR	80	1079540000	CC 15/27 K MC NE GR	80	1079560000
红色	CC 15/17 K MC NE RT	80	1288320000	CC 15/27 K MC NE RT	80	1288330000
银色	CC 15/17 K MC NE SI	80	1876580000	CC 15/27 K MC NE SI	80	1876780000
MultiCard空白，自粘，自定义打印						
按客户要求						

附件

型号	数量	订货号	型号	数量	订货号
ETO CC 15/17 TRANSPAR.	10	1880850000	ETO CC 15/27 TRANSPAR.	10	1880810000
STR CC 15/17 TRANSPARENT	80	1888310000	STR CC 15/27 TRANSPARENT	80	1888290000

工程制图/应用

CC 15/45 — 45 mm

PA 66
V-2
-40 °C...60 °C
Rail, 自粘
45 mm
15 mm

型号	数量	订货号
CC 15/45 MC NE WS	40	1111210000
CC 15/45 MC NE GE	40	1111230000
CC 15/45 MC NE GR	40	1111240000
CC 15/45 K MC NE WS	40	1111250000
CC 15/45 K MC NE GE	40	1111260000
CC 15/45 K MC NE GR	40	1111270000

型号	数量	订货号

CC 15/49 — 49 mm

PA 66
V-2
-40 °C...100 °C / 带胶版本最高60 °C
支撑座 CC-H 15/49, 自粘
49 mm
15 mm

型号	数量	订货号
CC 15/49 MC NE WS	40	1877260000
CC 15/49 MC NE GE	40	1076970000
CC 15/49 MC NE GR	40	1079570000
CC 15/49 K MC NE WS	40	1877220000
CC 15/49 K MC NE GE	40	1131970000
CC 15/49 K MC NE GR	40	1079580000
CC 15/49 K MC NE RT	40	1288380000
CC 15/49 K MC NE SI	40	1877270000

型号	数量	订货号
ETO CC 15/49 TRANSPAR.	10	1880830000
STR CC 15/49 TRANSPARENT	40	1888300000

CC 15/60 — 60 mm

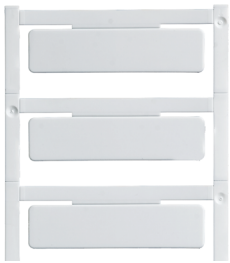

PA 66
V-2
-40 °C...100 °C / 带胶版本最高60 °C
60 mm
15 mm

型号	数量	订货号
CC 15/60 MC NE WS	40	1877350000
CC 15/60 MC NE GE	40	1131960000
CC 15/60 MC NE GR	40	1072640000
CC 15/60 K MC NE WS	40	1877310000
CC 15/60 K MC NE GE	40	1131890000
CC 15/60 K MC NE GR	40	1072650000
CC 15/60 K MC NE RT	40	1288340000
CC 15/60 K MC NE SI	40	1877360000

型号	数量	订货号
ETO CC 15/60 TRANSPAR.	10	1880840000
STR CC 15/60 TRANSPARENT	40	1888280000

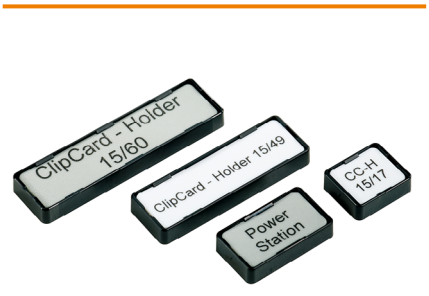

ClipCard MultiCard	CC 15/60 04MM	60 mm	CC 30/60	60 mm

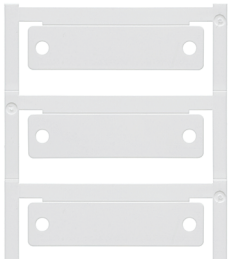

技术参数

材料	PA 66	PA 66
UL 94阻燃等级	V-2	V-2
工作温度范围	-40 °C...100 °C / 带胶版本最高60 °C	-40 °C...100 °C / 带胶版本最高60 °C
应用/制造商	带孔	
宽度	60 mm	60 mm
长度	15 mm	30 mm

采购数据

MultiCard空白	型号	数量	订货号	型号	数量	订货号
白色	CC 15/60 04MM MC NE WS	40	1057580000	CC 30/60 MC NE WS	30	1934420000
黄色				CC 30/60 MC NE GE	30	1009320000
蓝色						
绿色						
灰色	CC 15/60 04MM MC NE GR	40	1304060000	CC 30/60 MC NE GR	30	1072670000
红色						
自定义打印						
按客户要求						
MultiCard空白，自粘						
白色				CC 30/60 K MC NE WS	30	1934390000
黄色				CC 30/60 K MC NE GE	30	1078320000
灰色				CC 30/60 K MC NE GR	30	1072680000
红色				CC 30/60 K MC NE RT	30	1085430000
银色				CC 30/60 K MC NE SI	30	1934330000
MultiCard空白，自粘，自定义打印						
按客户要求						

附件

型号	数量	订货号	型号	数量	订货号
			ETO CC 30/60 TRANSPAR.	10	1934440000
			STR CC 30/60 TRANSPARENT	10	1934450000

工程制图/应用

CC 30/60 04MM — 60 mm

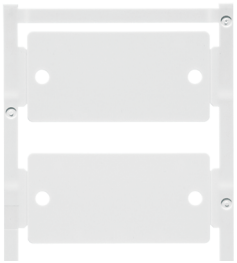

PA 66
V-2
-40 °C...100 °C / 带胶版本最高60 °C
带孔
60 mm
30 mm

型号	数量	订货号
CC 30/60 04MM MC NE WS	30	1083150000
CC 30/60 04MM MC NE GE	30	1083160000
CC 30/60 04MM MC NE BL	30	1158840000
CC 30/60 04MM MC NE GN	30	1158820000
CC 30/60 04MM MC NE GR	30	1083170000
CC 30/60 04MM MC NE RT	30	1158830000

型号	数量	订货号

CC 85/54 — 54 mm

PA 66
V-2
-40 °C...100 °C / 带胶版本最高60 °C
支撑座 Logimark-H, 自粘
54 mm
85 mm

型号	数量	订货号
CC 85/54 MC NE WS	10	1138400000
CC 85/54 MC NE GE	10	1138410000
CC 85/54 MC NE GR	10	1138420000
CC 85/54 K MC NE WS	10	1138430000
CC 85/54 K MC NE GE	10	1138440000
CC 85/54 K MC NE GR	10	1138450000
CC 85/54 K MC NE RT	10	1288390000

型号	数量	订货号

CC 85/54 04MM — 54 mm

PA 66
V-2
-40 °C...100 °C / 带胶版本最高60 °C
带孔
54 mm
85 mm

型号	数量	订货号
CC 85/54 04MM MC NE WS	10	1248480000
CC 85/54 04MM MC NE GE	10	1248490000
CC 85/54 04MM MC NE GR	10	1248510000

型号	数量	订货号

ClipCard MultiCard	CC DIA 30/3.5	30 mm	CC DIA 30/4.2	30 mm

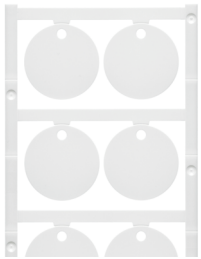

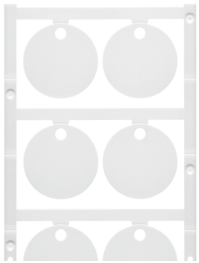

技术参数

材料	PA 66	PA 66
UL 94阻燃等级	V-2	V-2
工作温度范围	-40 °C...100 °C / 带胶版本最高60 °C	-40 °C...100 °C / 带胶版本最高60 °C
应用/制造商	直径30mm，带3.5mm安装孔	直径30mm，带4.2mm安装孔
宽度	30 mm	30 mm
长度	30 mm	30 mm

采购数据

MultiCard空白	型号	数量	订货号	型号	数量	订货号
白色	CC DIA 30/3.5 MC NE WS	60	1266120000	CC DIA 30/4.2 MC NE WS	60	1248520000
黄色	CC DIA 30/3.5 MC NE GE	60	1266130000	CC DIA 30/4.2 MC NE GE	60	1248530000
蓝色						
绿色						
灰色	CC DIA 30/3.5 MC NE GR	60	1266140000	CC DIA 30/4.2 MC NE GR	60	1248540000
红色						
自定义打印						
按客户要求						
MultiCard空白，自粘						
白色						
黄色						
灰色						
红色						
银色						
MultiCard空白，自粘，自定义打印						
按客户要求						

附件

型号	数量	订货号	型号	数量	订货号

工程制图/应用

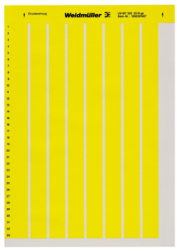

Halogen Free

LM MT 300

技术参数

材料	聚酯，无PVC，丙稀酸酯胶
UL 94阻燃等级	HB
最低工作温度	-45 °C
最高工作温度	150 °C

- 自带粘胶的聚酯标签
- 可以使用MCP 系列打印机打印
- 适合于DINA4的激光打印机
- 耐磨损
- 耐高温
- 可以使用适合的笔来标记(魏德米勒推荐STI-S)

采购数据

型号		颜色	长度	宽度	每页标签数量	数量 (页)	订货号
LM MT300 12/6 GE	●	黄色	12 mm	6 mm	322	10	1882910000
LM MT300 15/4.6 WS	❍	白色	15 mm	4.63 mm	627	10	1724141044
LM MT300 15/4.6 GE	●	黄色	15 mm	4.63 mm	627	10	1724141687
LM MT300 15/4.6 SI	●	银色	15 mm	4.63 mm	627	10	1724140001
LM MT300 15/6 WS	❍	白色	15.2 mm	6 mm	484	10	1686361044
LM MT300 15/6 GE	●	黄色	15.2 mm	6 mm	484	10	1686361687
LM MT300 15/6 SI	●	银色	15.2 mm	6 mm	484	10	1686360001
LM MT300 15/9 GE	●	黄色	15 mm	9 mm	186	10	1882890000
LM MT300 17/6 GE	●	黄色	17 mm	6 mm	440	10	1835820000
LM MT300 17/9 WS	❍	白色	17.8 mm	9 mm	341	10	1724151044
LM MT300 17/9 GE	●	黄色	17.8 mm	9 mm	341	10	1724151687
LM MT300 17/9 SI	●	银色	17.8 mm	9 mm	341	10	1724150001
LM MT300 18/6.5 WS	❍	白色	18 mm	6.5 mm	320	10	1749321044
LM MT300 18/6.5 GE	●	黄色	18 mm	6.5 mm	320	10	1749321687
LM MT300 18/6.5 SI	●	银色	18 mm	6.5 mm	320	10	1749320001
LM MT300 19/6.3 GE	●	黄色	19.05 mm	6.3 mm	256	10	1835830000
LM MT300 20/8 WS	❍	白色	20.3 mm	8 mm	264	10	1686381044
LM MT300 20/8 GE	●	黄色	20.3 mm	8 mm	264	10	1686381687
LM MT300 20/8 SI	●	银色	20.3 mm	8 mm	264	10	1686380001
LM MT300 25.4/12.7 WS	❍	白色	25.4 mm	12.7 mm	147	10	1686391044
LM MT300 25.4/12.7 GE	●	黄色	25.4 mm	12.7 mm	147	10	1686391687
LM MT300 25.4/12.7 SI	●	银色	25.4 mm	12.7 mm	147	10	1686390001
LM MT300 26/10 WS	❍	白色	26 mm	10 mm	156	10	1686401044
LM MT300 26/10 GE	●	黄色	26 mm	10 mm	156	10	1686401687
LM MT300 26/10 SI	●	银色	26 mm	10 mm	156	10	1686400001
LM MT300 27/8 GE	●	黄色	27 mm	8 mm	198	10	1861510000
LM MT300 27/18 SI	●	银色	27 mm	18 mm	90	10	1873810000
LM MT300 30/20 WS	❍	白色	30 mm	20 mm	78	10	1724161044
LM MT300 30/20 SI	●	银色	30 mm	20 mm	78	10	1724160001
LM MT300 30/20 GE	●	黄色	30 mm	20 mm	78	10	1724161687
LM MT300 40/6 WS	❍	白色	40 mm	6 mm	176	10	1760461044
LM MT300 56/22 WS	❍	白色	56 mm	22 mm	36	10	1686421044
LM MT300 56/22 SI	●	银色	56 mm	22 mm	36	10	1686420001
LM MT300 56/22 GE	●	黄色	56 mm	22 mm	36	10	1686421687
LM MT300 60/36 WS	❍	白色	60 mm	36 mm	21	10	1686431044
LM MT300 60/36 GE	●	黄色	60 mm	36 mm	21	10	1686431687
LM MT300 60/36 SI	●	银色	60 mm	36 mm	21	10	1686430001
LM MT300 89/34 WS	❍	白色	89 mm	34 mm	16	10	1003400000
LM MT300 105/105 SI	●	银色	105 mm	105 mm	4	10	1975160000
LM MT300 105/148 WS	❍	白色	105 mm	148 mm	4	10	1724171044
LM MT300 105/148 SI	●	银色	105 mm	148 mm	4	10	1724170001
LM MT300 202/12 GE	●	黄色	202 mm	12 mm	22	10	1915320000
LM MT300 210/148 GE	●	黄色	210 mm	148 mm	2	10	1724181687
LM MT300 210/148 SI	●	银色	210 mm	148 mm	2	10	1724180001
LM MT300 210/297 WS	❍	白色	210 mm	297 mm	1	10	1686441044
LM MT300 210/297 GE	●	黄色	210 mm	297 mm	1	10	1686441687
LM MT300 210/297 SI	●	银色	210 mm	297 mm	1	10	1686440001

标记杆
无限自由度的设计

并行设备的高对比度标识

SCHS保护杆几乎可以固定在任何设备上，可以用胶水粘，也可以用螺丝拧紧固定。它是高对比度标签，尤其是并行设备标记的优先选择。某些类型的PVC标记杆有可以被锁住的标记号。因此得益于Multicard产品系列中多样而兼容的标记杆，您可以从魏德米勒代替刻字的创新标记系统中获得更多好处。

标记杆-带给您的好处

- 设备上的补充信息容易关联起来
- 它的长度由应用决定，也可根据标识的长度来加长一些

SCHS保护杆几乎可以固定在任何设备上，可以用胶水粘住，也可以用螺丝拧紧，这意味着它可以用在任何地方。

技术参数

材料	硬 PVC
UL 94阻燃等级	V0
最低工作温度	-20 °C
最高工作温度	80 °C

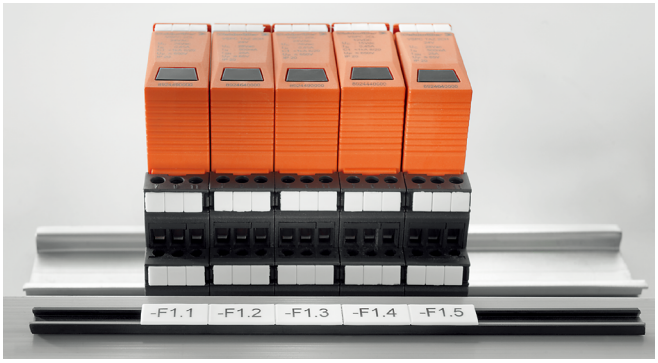

SchS2标记杆拥有着17.5mm的正常宽度，断路器通常也是这样。所以SchS2标记杆适合与ESG 8/17S设备标记号一起使用。

ClipCard 标记杆

采购数据

型号	应用	数量	黑色 订货号	透明 订货号
CC-Rail 1000	CC 15/17 MC; CC 15/27 MC; CC 15/49 MC; CC 15/60 MC	1	**1790150000**	
CC-Rail 1000 透明防护盖		1		**1790160000**

ESG, DEK, WS标记杆

采购数据

型号	应用	宽度/长度	数量	订货号
SCHS 1黑色	ESO/protection strip	17 mm/1000 mm	1	**0138900000**
SCHS 2自粘黑色	ESG 8/17 SCH ; DEK ; WS	8 mm/1000 mm	1	**1720600000**
SCHS 2黑色	ESG 8/17 SCH ; DEK ; WS	8 mm/1000 mm	1	**0337400000**
SCHS 3自粘黑色	ESG 7/20	10 mm/1000 mm	1	**1753480000**
SCHS 4自粘灰色	ESG 7/20	10 mm/1000 mm	1	**1753460000**
STR SCHS 1透明防护条		12.5 mm/500 mm	1	**0139200000**
ESO SCHS 1白色插入式标记号		12.5 mm/500 mm	1	**0139000000**

MetalliCard
适用各种标准的专业标记系统

综合产品线中的出色元器件

魏德米勒的标记系统能让您在不断开连接的前提下精确而快速的标记。完整匹配的材料、尺寸和安装选项产品线能够为您所有的特殊操作需求提供解决方案。PrintJet ADVANCED、M-Print® PRO软件和校正工具箱的系统使用能让您自己设计和处理所有系统元件设备的标记。请使用魏德米勒出色的标识系统。

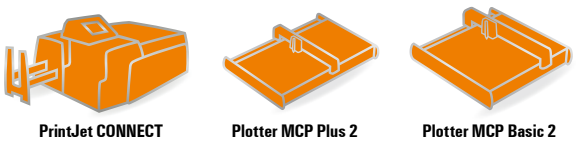

PrintJet CONNECT　Plotter MCP Plus 2　Plotter MCP Basic 2

带给您的好处

- 质量：可用在极端条件下的耐用材料
- 可按客户要求定制：完美相配的系统配件提供的多样性
- 高效：每个供应商特制的解决方案
- 专业：内部控制所有标记过程

高质量彩色打印，满足最严格要求，如包括高温、恶劣的气候变化、紫外线和其它环境条件。

同一型号的多种标记号精确的彩色打印—由于嵌入保护的打印过程。
通用的标牌支架可以接受八种不同的标记类型，特别适合于打印小批量工作。

技术参数

标记号材料	铝表面铬涂层(AL)或1.4301不锈钢(ST)
温度范围	-55 °C ... +130 °C
厚度	0.5 mm
擦拭纸巾	密封罐装100片(订货号：2068020000)
可使用的打印机	PrintJet ADVANCED

胶膜

采购数据

型号	适应范围	数量	订货号
DKB CC 85/54	CC-M 85/54	100	1175850000
DKB CC 85/27	CC-M 85/27	100	1226620000
DKB CC 30/60	CC-M 30/60	100	1341130000
DKB CC 27/18	CC-M 27/18	320	1341140000
DKB CC 15/60	CC-M 15/60	160	1341150000
DKB CC 15/45	CC-M 15/45	240	1341170000
DKB CC DIA 30	CC-M DIA 30	200	1341180000

标记号

型号说明

型号	描述
CC-M 30/60 2x3 AL	ClipCard
CC-M 30/60 2x3 AL	MetalliCard
CC-M 30/60 2x3 AL	30 mm 宽
CC-M 30/60 2x3 AL	60 mm 高
CC-M 30/60 2x3 AL	两孔
CC-M 30/60 2x3 AL	3.3 mm孔径
CC-M 30/60 2x3 AL	铝
CC-M 30/60 2x3 ST	不锈钢

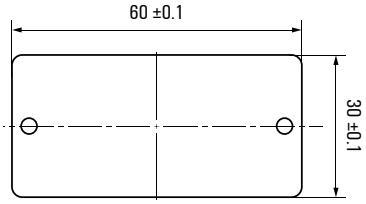

采购数据

型号	尺寸	孔	孔间距	数量	订货号
CC-M 10/30 2X2.5 AL	10 x 30 mm	2.5 mm (两孔)	25 mm	200	1483780000
CC-M 10/30 2X2.5 ST	10 x 30 mm	2.5 mm (两孔)	25 mm	200	1500150000
CC-M 15/45 AL	15 x 45 mm	-		200	1327730000
CC-M 15/45 2X3 AL	15 x 45 mm	3.3 mm (两孔)	38 mm	200	1327900000
CC-M 15/45 2X3 ST	15 x 45 mm	3.3 mm (两孔)	38 mm	200	1327920000
CC-M 15/45 ST	15 x 45 mm	-		200	1327740000
CC-M 15/60 2X3 AL	15 x 60 mm	3.3 mm (两孔)	53 mm	200	1327880000
CC-M 15/60 2X3 ST	15 x 60 mm	3.3 mm (两孔)	53 mm	200	1327890000
CC-M 15/60 AL	15 x 60 mm	-		200	1327700000
CC-M 15/60 ST	15 x 60 mm	-		200	1327720000
CC-M 18/52 2X3 AL	18 x 52 mm	3.3 mm (两孔)	44 mm	200	1390400000
CC-M 18/52 2X3 ST	18 x 52 mm	3.3 mm (两孔)	44 mm	200	1505350000
CC-M 27/18 2X3 AL	27 x 18 mm	3.3 mm (两孔)	20 mm	200	1463870000
CC-M 27/18 2X3 ST	27 x 18 mm	3.3 mm (两孔)	20 mm	200	1463880000
CC-M 27/18 AL	27 x 18 mm	-		200	1327630000
CC-M 27/18 ST	27 x 18 mm	-		200	1327640000
CC-M 27/70 2X3 AL	27 x 70 mm	3 mm (两孔)	64 mm	80	1500170000
CC-M 27/70 2X3 ST	27 x 70 mm	3 mm (两孔)	64 mm	80	1500190000
CC-M 30/60 2X3 AL	30 x 60 mm	3.3 mm (两孔)	53 mm	100	1327850000
CC-M 30/60 2X3 ST	30 x 60 mm	3.3 mm (两孔)	53 mm	100	1327870000
CC-M 30/60 AL	30 x 60 mm	-		100	1327680000
CC-M 30/60 ST	30 x 60 mm	-		100	1327690000
CC-M 58/35 2X3 AL	58 x 35 mm	3.3 mm (两孔)	49.5 mm	100	1415710000
CC-M 58/35 2X3 ST	58 x 35 mm	3.3 mm (两孔)	49.5 mm	100	1415670000
CC-M 58/35 AL	58 x 35 mm	-		100	1415750000
CC-M 58/35 ST	58 x 35 mm	-		100	1415730000
CC-M 70/48 2X3 AL	70 x 48 mm	3.3 mm (两孔)	60 mm	40	1415720000
CC-M 70/48 2X3 ST	70 x 48 mm	3.3 mm (两孔)	60 mm	40	1415680000
CC-M 70/48 AL	70 x 48 mm	-		40	1415770000
CC-M 70/48 ST	70 x 48 mm	-		40	1415740000
CC-M 85/27 2X3 AL	85 x 27 mm	3.3 mm (两孔)	78 mm	80	1327830000
CC-M 85/27 2X3 ST	85 x 27 mm	3.3 mm (两孔)	78 mm	80	1327840000
CC-M 85/27 AL	85 x 27 mm	-		80	1327650000
CC-M 85/27 ST	85 x 27 mm	-		80	1327670000
CC-M 85/54 4X3 AL	85 x 54 mm	3.3 mm (四孔)	78 mm hor., 47 mm vert.	40	1327800000
CC-M 85/54 4X3 ST	85 x 54 mm	3.3 mm (四孔)	78 mm hor., 47 mm vert.	40	1327820000
CC-M 85/54 AL	85 x 54 mm	-		40	1327600000
CC-M 85/54 ST	85 x 54 mm	-		40	1327620000
CC-M DIA 30 AL	ø 30 mm	4.2 mm (单孔)		200	1327750000
CC-M DIA 30 ST	ø 30 mm	4.2 mm (单孔)		200	1327770000
SFX-M 11/60 AL	11 x 60 mm	-		50	1327780000
SFX-M 11/60 ST	11 x 60 mm	-		50	1327790000
SFX-M 11/60-5 AL	11 x 60 mm	-		50	1422560000
SFX-M 11/60-5 ST	11 x 60 mm	-		50	1422570000

标牌支架

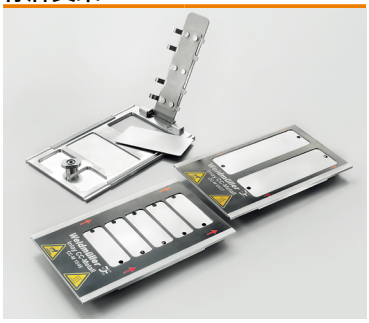

采购数据

型号	适应范围	数量	订货号
INLAY CC-M 85/54	CC-M 85/54	1	1341030000
INLAY CC-M 27/18	CC-M 27/18	1	1341040000
INLAY CC-M 85/27	CC-M 85/27	1	1341050000
INLAY CC-M 30/60	CC-M 30/60	1	1341070000
INLAY CC-M 15/60	CC-M 15/60	1	1341080000
INLAY CC-M 15/45	CC-M 15/45	1	1341090000
INLAY CC-M 58/35	CC-M 58/35	1	1415950000
INLAY CC-M 70/48	CC-M 70/48	1	1415940000
INLAY CC-M 18/52	CC-M 18/52	1	1390430000
INLAY CC-M DIA 30	CC-M DIA 30	1	1341100000
INLAY CC-M 10/30	CC-M 10/30	1	1483770000
INLAY SFX-M 11/60	SFX-M 11/60	1	1341110000
INLAY CC-M UNIVERSAL	通用	1	1341120000

MultiMark 卷式标记号及打印机

目录

热传输打印机 THM MultiMark	C.2
热传输打印机THM MultiMark Plus	C.3
热传输打印机 THM TwinMark	C.4
端子标记号	C.5
导线及电缆标记号	C.6
设备标记号	C.16

THM MultiMark热传输打印机
可选择剪切和预穿孔的标签打印

任意长度 – 直观的应用

THM MultiMark热传输打印机拥有强大的模块化结构。它关键的优势在于对卷装材料的处理。附加剪切功能可以将卷装的材料切割至任意长度——这让标识工作变得更加简单和经济。打印机有连贯的连续状态显示和22种语言的直观显示触屏，操作非常简便。

THM MultiMark热传输打印机的优点：

通用性：能够处理所有卷装的材料、织物和聚酯标签、热缩套管和PLC标签。

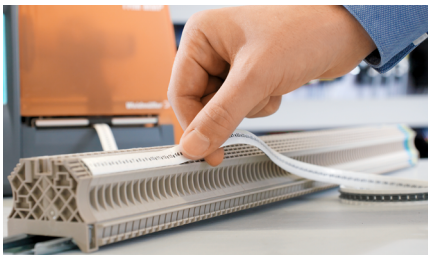

简化的工作流程：可根据要求打印并同时剪切或穿孔。

新手也可以轻易的使用它：它直观的触屏显示拥有清晰的菜单导航和27种语言的综合状态显示。

打印机滚轴

型号	数量	订货号
THM MMP ROLLER TB	1	2438500000
THM MMP ROLLER MF	1	2518600000
THM MMP ROLLER MF-W	1	2519150000
THM MMP ROLLER 115	1	1357420000

THM MultiMark

热传输打印机

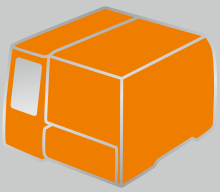

技术参数

EAN	4050118440973
长度	320 mm
宽度	253 mm
高度	253 mm
重量	5.8 kg
打印方式	热传输
操作系统	Windows 7, Windows 8, Windows 8.1, Windows 10
打印速度	125 mm/s
打印质量	300 dpi
标记号类型	卷装标签、热缩套管
连接方式	USB, LAN
电源电压	100...240 V AC
软件	M-Print® PRO
备注	

采购数据

型号	数量	订货号
THM MULTIMARK	1	2599430000

备注

附件

型号	数量	订货号
切断刀片		
可选设备标记号切断刀片		
可选热缩套管切断刀片		
色带		
端子标记号色带	1	2005090000
设备标记号色带，黑色	1	2005070000
设备标记号色带，黑色	1	2005080000
设备标记号色带，白色	1	2005040000
热缩套管色带	1	1426210000
热缩套管色带	1	2448880000
其它配件		
大型标记号支架	1	1302920000
专用拉杆箱	1	2457760000
备注		

THM MultiMark PLUS热传输打印机
恶劣环境下耐用而强大的功能

快速而强大的金属外壳

当您在打印标签时想在尽可能短的时间内完成高质量的打印结果，THM Plus M是完美的选择。它智能的内部工作意味着这类热传输打印机在300dpi的分辨率下可以达到150mm/s的输出速度。强大的金属外壳意味着THM Plus M在恶劣的工业环境下也能连续使用。

THM MultiMark PLUS热传输打印机的优点：

所有连续材料、织物和聚酯标签、热缩套管和PLC标签的高速高分辨率输出。

由于强大的结构和金属外壳，它可以用在恶劣工业环境中。

THM MultiMark Plus

热传输打印机

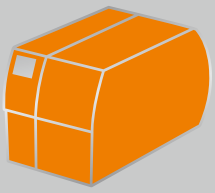

技术参数

EAN	4050118462951
长度	446 mm
宽度	242 mm
高度	274 mm
重量	11.4 kg
净重	9 kg
打印方式	热传输
操作系统	Windows 7, Windows 8, Windows 8.1, Windows 10
打印速度	150 mm/s
打印质量	300 dpi
标记号类型	标签盘, 热缩套筒
连接方式	Seriell RS232, USB, LAN
电源电压	100...240 V AC
软件	M-Print® PRO
备注	

采购数据

型号	数量	订货号
THM MULTIMARK PLUS	1	2599440000

备注

附件

色带	型号	数量	订货号
端子标记号色带	RIBBON MM-TB 25/360 SW		2005090000
设备标记号色带，黑色	RIBBON MM 110/360 SW	1	2005070000
设备标记号色带，黑色	RIBBON MM 76/360 SW	1	2005080000
设备标记号色带，白色	RIBBON MM 80/300 WS	1	2005040000
热缩套管色带	RIBBON HSS HF EL 40/300	1	1426210000
热缩套管色带	RIBBON MM-HS 60/300 SW	1	2448880000
打印机滚轴			
打印机滚轴-电缆及设备标记号	THM MMP ROLLER 115	1	1357420000
打印机滚轴-DEK 、WS系列	MM PLUS ROLLER TB	1	2661600000
打印机滚轴-MF系列	MM PLUS ROLLER MF	1	2661610000
打印机滚轴-MF-W系列	MM PLUS ROLLER MF-W	1	2661620000
备注			

THM TwinMark热传输打印机
双面打印

卷轴和大批量打印的理想选择

THM TwinMark是打印大批量热缩套管的理想选择。这类强大的热传输打印机可以在高分辨率(300dpi)下进行大批量打印，而且不出任何问题，它非常适合于拥有多达10000个大直径套管的卷筒。

由于它分离操作的打印头，您可以在一个工作步骤中双面打印不同内容。

THM TwinMark热传输打印机的优点：

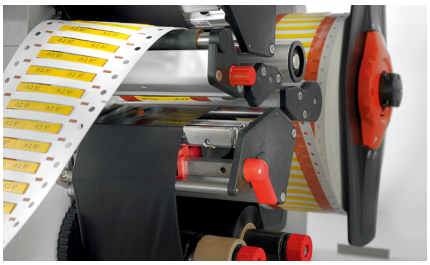

省时而智能：在一个工作步骤中双面打印不同内容。

能够大批量处理：可以处理拥有10000热缩套管的卷筒。

由于具有稳定的结构和金属外壳，THM TwinMark非常耐用。

THM TwinMark

热传输打印机

技术参数

EAN	4032248922413
长度	554 mm
宽度	248 mm
高度	395 mm
重量	21 kg
净重	21 kg
打印方式	热传输
操作系统	Windows 7, Windows 8, Windows 8.1, Windows 10
打印速度	125 mm/s
打印质量	300 dpi
标记号类型	热缩套管
连接方式	USB, Ethernet 10/100 Base T, LAN
电源电压	100...240 V AC
软件	M-Print® PRO
备注	

采购数据

型号	数量	订货号
THM-TWINMARK	1	1140490000

备注

附件

型号	数量	订货号
标准色带		
RIBBON MM-HS 60/300 SW	1	2448880000

备注

DEK, WS及MF MultiMark标记号
高效标记方案

轻松按压，即可高效牢固地安装于端子排上

MultiMark采用创新型双材料结构，使其可以牢固安装的同时保持弹性修正。打印表面可长期保持清晰标记且耐磨。

Halogen Free

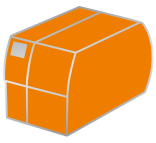

THM MultiMark PLUS

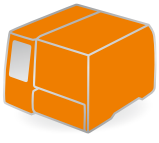

THM MultiMark

技术参数

材料	PC-ABS, TPU
UL 94阻燃等级	V2
温度范围	-50 °C - 90 °C

采购数据

适合的打印系统	THM MultiMark, THM MultiMark PLUS
色带	RIBBON MM-TB 25/360 SW (订货号2005090000)

新型材料保证最佳使用效果和操作感受

采购数据

型号		颜色	长度	宽度	数量	订货号
DEK 5/3.5 MM WS	❍	白色	5 mm	3.5 mm	1000	2007100000
DEK 5/3.5 MM BP WS	❍	白色	5 mm	3.5 mm	15000	2619760000
DEK 5/5 MM WS	❍	白色	5 mm	5 mm	800	2007110000
DEK 5/5 MM BP WS	❍	白色	5 mm	5 mm	10000	2619770000
DEK 5/6 MM WS	❍	白色	5 mm	6 mm	600	2007120000
DEK 5/6 MM BP WS	❍	白色	5 mm	6 mm	9000	2619780000
DEK 5/8 MM WS	❍	白色	5 mm	8 mm	500	2007130000
DEK 5/8 MM BP WS	❍	白色	5 mm	8 mm	6000	2619790000
DEK-A 5/8 MM WS	❍	白色	5 mm	8 mm	500	2448860000
WS 8/3.5 MM WS	❍	白色	8 mm	3.5 mm	1000	2007140000
WS 8/3.5 MM BP WS	❍	白色	8 mm	3.5 mm	11000	2619800000
WS 8/5 MM WS	❍	白色	8 mm	5 mm	800	2007150000
WS 8/5 MM BP WS	❍	白色	8 mm	5 mm	8000	2619810000
WS 8/5.5 MM WS	❍	白色	8 mm	5.5 mm	800	2518530000
WS 8/5.5 MM BP WS	❍	白色	8 mm	5.5 mm	7000	2619880000
WS 8/6 MM WS	❍	白色	8 mm	6 mm	600	2007160000
WS 8/6 MM BP WS	❍	白色	8 mm	6 mm	6000	2619820000
WS 8/8 MM WS	❍	白色	8 mm	8 mm	500	2007170000
WS 8/8 MM BP WS	❍	白色	8 mm	8 mm	5000	2619830000
WS-A 8/8 MM WS	❍	白色	8 mm	8 mm	500	2448930000
WS 12/3.5 MM WS	❍	白色	12 mm	3.5 mm	1000	2007180000
WS 12/3.5 MM BP WS	❍	白色	12 mm	3.5 mm	8000	2619840000
WS 12/5 MM WS	❍	白色	12 mm	5 mm	800	2007190000
WS 12/5 MM BP WS	❍	白色	12 mm	5 mm	5500	2619850000
WS 12/6 MM WS	❍	白色	12 mm	6 mm	600	2007200000
WS 12/6 MM BP WS	❍	白色	12 mm	6 mm	4500	2619860000
WS 12/8 MM WS	❍	白色	12 mm	8 mm	500	2007210000
WS 12/8 MM BP WS	❍	白色	12 mm	8 mm	3500	2619870000
WS-A 12/8 MM WS	❍	白色	12 mm	8 mm	500	2448920000

注：型号中带BP表示大卷，需要额外使用大型标记号支架1302920000

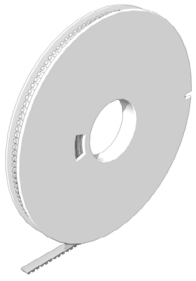

用于其它厂商的接线端子标记号

型号		颜色	长度	宽度	数量	订货号
MF 10/5 MM WS	❍	白色	10 mm	5 mm	600	2519170000
MF 10/6 MM WS	❍	白色	10 mm	6 mm	500	2519180000
MF 10/8 MM WS	❍	白色	10 mm	8 mm	400	2519190000
MF 5/5 MM WS	❍	白色	5 mm	5 mm	1200	2519200000
MF 5/6 MM WS	❍	白色	5 mm	6 mm	1000	2519210000
MF 8/5 MM WS	❍	白色	5 mm	8 mm	600	2518500000
MF-W 5/5 MINI MM WS	❍	白色	5 mm	5 mm	800	2519220000
MF-W 9/5 MM WS	❍	白色	9 mm	5 mm	1200	2519230000
MF-W 9/5.2 F MM WS	❍	白色	9 mm	5.2 mm	800	2519250000
MF-W 9/5 F MM WS	❍	白色	9 mm	5 mm	800	2519240000

MultiMark 电缆标记号
让联接变得清晰可辨

免工具安装：WM

只需将电缆从WM标记号两端穿过，材料自身弹性会使标记号固定在电缆上。

插入式标记号：TM-I

匹配魏德TM及CLI T系列套管使用，可以在导线两端被占用的情况下，插入或变更修改标记号。

高柔韧性：SFX

在传统使用电缆扎带应用中，SFX是最佳选择。通常电缆在应用中并非呈直线型，而SFX高柔韧性能可以最佳匹配电缆每一个弧度。

插入式标记号：ELS

可以匹配WKM组成电缆标识，或者也可以与SCHT匹配成为导轨标识座

SFX高柔韧性电缆标记号

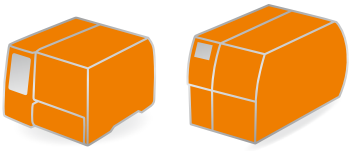
THM MultiMark　　THM MultiMark PLUS

WM 免工具安装电缆标记号

在套管装配好前后的无故障装配和标记号简单更换。最多长达21个字符的标记长度。

Halogen Free

技术参数

材质	温度范围	根据标准UL94阻燃等级	色带型号	订货号
聚酯	-40…150 °C	HB	RIBBON MM 76/360 SW	**2005080000**

采购数据

型号		颜色	长度	适配导线外径	标识区域尺寸	宽度	数量	订货号
WM 0/12 1.0-2.0 MM GE	●	黄色	23 mm	1 - 2 mm	13 x 3.5 mm	3.5 mm	2000	**2006250000**
WM 0/12 1.0-2.0 MM WS	❍	白色	23 mm	1 - 2 mm	13 x 3.5 mm	3.5 mm	2000	**2006170000**
WM 0/21 1.0-2.0 MM GE	●	黄色	32 mm	1 - 2 mm	22 x 3.5 mm	3.5 mm	2000	**2006090000**
WM 0/21 1.0-2.0 MM WS	❍	白色	32 mm	1 - 2 mm	22 x 3.5 mm	3.5 mm	2000	**2006010000**
WM 0/6 1.0-2.0 MM GE	●	黄色	17 mm	1 - 2 mm	7 x 3.5 mm	3.5 mm	2000	**2006410000**
WM 0/6 1.0-2.0 MM WS	❍	白色	17 mm	1 - 2 mm	7 x 3.5 mm	3.5 mm	2000	**2006330000**
WM 1/12 2.0-3.5 MM GE	●	黄色	23 mm	2 - 3.5 mm	13 x 4.8 mm	4.8 mm	2000	**2006270000**
WM 1/12 2.0-3.5 MM WS	❍	白色	23 mm	2 - 3.5 mm	13 x 4.8 mm	4.8 mm	2000	**2006190000**
WM 1/21 2.0-3.5 MM GE	●	黄色	32 mm	2 - 3.5 mm	22 x 4.8 mm	4.8 mm	2000	**2006110000**
WM 1/21 2.0-3.5 MM WS	❍	白色	32 mm	2 - 3.5 mm	22 x 4.8 mm	4.8 mm	2000	**2006030000**
WM 1/6 2.0-3.5 MM GE	●	黄色	17 mm	2 - 3.5 mm	7 x 4.8 mm	4.8 mm	2000	**2006430000**
WM 1/6 2.0-3.5 MM WS	❍	白色	17 mm	2 - 3.5 mm	7 x 4.8 mm	4.8 mm	2000	**2006350000**
WM 2/12 3.5-5.0 MM GE	●	黄色	23 mm	3.5 - 5 mm	12 x 6.4 mm	6.4 mm	2000	**2006290000**
WM 2/12 3.5-5.0 MM WS	❍	白色	23 mm	3.5 - 5 mm	12 x 6.4 mm	6.4 mm	2000	**2006210000**
WM 2/21 3.5-5.0 MM GE	●	黄色	32 mm	3.5 - 5 mm	22 x 6.4 mm	6.4 mm	2000	**2006130000**
WM 2/21 3.5-5.0 MM WS	❍	白色	32 mm	3.5 - 5 mm	22 x 6.4 mm	6.4 mm	2000	**2006050000**
WM 2/6 3.5-5.0 MM GE	●	黄色	17 mm	3.5 - 5 mm	7 x 6.4 mm	6.4 mm	2000	**2006450000**
WM 2/6 3.5-5.0 MM WS	❍	白色	17 mm	3.5 - 5 mm	7 x 6.4 mm	6.4 mm	2000	**2006370000**
WM 3/12 5.0-8.0 MM GE	●	黄色	23 mm	5 - 8 mm	12 x 10 mm	10 mm	2000	**2006310000**
WM 3/12 5.0-8.0 MM WS	❍	白色	23 mm	5 - 8 mm	12 x 10 mm	10 mm	2000	**2006230000**
WM 3/21 5.0-8.0 MM GE	●	黄色	32 mm	5 - 8 mm	22 x 10 mm	10 mm	2000	**2006150000**
WM 3/21 5.0-8.0 MM WS	❍	白色	32 mm	5 - 8 mm	22 x 10 mm	10 mm	2000	**2006070000**
WM 3/6 5.0-8.0 MM GE	●	黄色	17 mm	5 - 8 mm	7 x 10 mm	10 mm	2000	**2006470000**
WM 3/6 5.0-8.0 MM WS	❍	白色	17 mm	5 - 8 mm	7 x 10 mm	10 mm	2000	**2006390000**

TM-I 插入式标记号

技术参数

材质	温度范围	根据标准UL94阻燃等级	色带型号	订货号
聚酯	-40...150 °C	HB	RIBBON MM 76/360 SW	**2005080000**

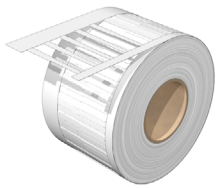

采购数据

型号	长度	宽度	数量	白色 订货号	黄色 订货号	蓝色 订货号	红色 订货号
TM-I 12	12 mm	4 mm	2000	**2005440000**	**2005550000**	**2005890000**	**2005730000**
TM-I 15	15 mm	4 mm	2000	**2005450000**	**2005580000**	**2005910000**	**2005760000**
TM-I 18	18 mm	4 mm	2000	**2005470000**	**2005610000**	**2005930000**	**2005790000**
TM-I 20	20 mm	4 mm	2000	**2005490000**	**2005640000**	**2005950000**	**2005820000**
TM-I 23	23 mm	4 mm	2000	**2005510000**	**2005670000**	**2005970000**	**2005850000**
TM-I 30	30 mm	4 mm	2000	**2005530000**	**2005700000**	**2005990000**	**2005870000**

SFX 电缆标记号

技术参数

材质	温度范围	根据标准UL94阻燃等级	色带型号	订货号
聚安酯	-40...90 °C	HB	RIBBON MM 76/360 SW	**2005080000**

采购数据

型号		颜色	长度	宽度	数量	订货号
SFX 9/24 MM GE	●	黄色	24 mm	9 mm	1000	**2005380000**
SFX 9/24 MM WS	❍	白色	24 mm	9 mm	1000	**2005320000**
SFX 11/60 MM GE	●	黄色	60 mm	11 mm	1000	**2005400000**
SFX 11/60 MM WS	❍	白色	60 mm	11 mm	1000	**2005340000**
SFX 30/60 MM GE	●	黄色	60 mm	30 mm	300	**2005420000**
SFX 30/60 MM WS	❍	白色	60 mm	30 mm	300	**2005360000**

SFX-DT 电缆标记号 - 可探测型

技术参数

材质	温度范围	根据标准UL94阻燃等级	色带型号	订货号
聚乙烯	-30...65 °C	HB	RIBBON MM-HS 60/300 SW	**2448880000**

采购数据

型号		颜色	长度	宽度	标记区域尺寸	数量	订货号
SFX-DT 9/24 MM BL	●	蓝色	16 mm	15 mm	23.5 x 9 mm	1000	**2621490000**
SFX-DT 11/60 MM BL	●	蓝色	60 mm	13 mm	10.5 x 44 mm	1000	**2621480000**

SFX-VT 电缆标记号

技术参数

材质	温度范围	根据标准UL94阻燃等级	色带型号	订货号
聚烯烃	-55...105 °C	HB	RIBBON MM-HS 60/300 SW	**2448880000**

采购数据

型号		颜色	长度	宽度	标记区域尺寸	数量	订货号
SFX-VT 9/24 MM GE	●	黄色	30 mm	15 mm	23.5 x 9 mm	1000	**2621460000**
SFX-VT 9/24 MM WS	❍	白色	26 mm	15 mm	23.5 x 9 mm	1000	**2621470000**
SFX-VT 11/60 MM GE	●	黄色	60 mm	13 mm	10.5 x 44 mm	1000	**2621440000**
SFX-VT 11/60 MM WS	❍	白色	60 mm	13 mm	10.5 x 44 mm	1000	**2621450000**

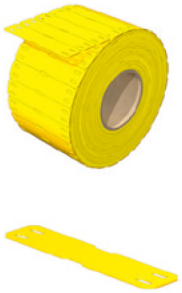

ELS 插入式标记号

技术参数

材质	温度范围	根据标准UL94阻燃等级	色带型号	订货号
聚酯	-40...150 °C	HB	RIBBON MM 80/360 SW	**2005080000**

采购数据

型号		颜色	长度	宽度	数量	订货号
ELS 6/30 MM GE	●	黄色	30 mm	6 mm	3000	**2010620000**
ELS 6/30 MM WS	❍	白色	30 mm	6 mm	3000	**2009980000**
ELS 8/20 MM GE	●	黄色	20 mm	8 mm	3000	**2005240000**
ELS 8/20 MM WS	❍	白色	20 mm	8 mm	3000	**2005180000**
ELS 16/40 MM GE	●	黄色	40 mm	16 mm	2000	**2005260000**
ELS 16/40 MM WS	❍	白色	40 mm	16 mm	2000	**2005200000**

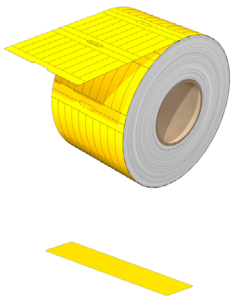

SFM wire marker

技术参数

材质	温度范围	根据标准UL94阻燃等级	Adhesive	色带型号	订货号
PC-ABS, TPU	-50...90 °C	V-2		RIBBON MM-TB 25/360 SW	**2005090000**

Ordering data

型号		颜色	Wire O.D.	Labelling field	数量	订货号
SFM 3/12 2.5-3.3 MM GE	●	黄色	2.5 - 3.3 mm	3.7 x 9.5 mm	1400	**2719180000**
SFM 3/12 2.5-3.3 MM WS	❍	白色	2.5 - 3.3 mm	3.7 x 9.5 mm	1400	**2719150000**
SFM 3/18 2.5-3.3 MM GE	●	黄色	2.5 - 3.3 mm	3.7 x 15.5 mm	900	**2719190000**
SFM 3/18 2.5-3.3 MM WS	❍	白色	2.5 - 3.3 mm	3.7 x 15.5 mm	900	**2719160000**
SFM 3/24 2.5-3.3 MM GE	●	黄色	2.5 - 3.3 mm	3.7 x 21.5 mm	700	**2719200000**
SFM 3/24 2.5-3.3 MM WS	❍	白色	2.5 - 3.3 mm	3.7 x 21.5 mm	700	**2719170000**

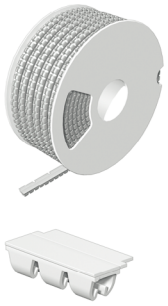

MultiMark 热缩套管标记号

MultiMark热缩套管标记号用于直径 1.2 至 38.1mm 的导线和电缆，可双面打印。MultiMark有两类产品：固定长度及客户自定义长度。

柔软的热缩套管从包装上取下，非常方便。套到导线的确定位置，安装。

优点：

- 可用在恶劣的环境中。
- 为保证良好的可读性可以双面打印。
- 环状衬垫的打印套管。
- 可使用标准热风枪。

THM MultiMark　THM MultiMark PLUS　THM TwinMark

容易打开
为节省安装时间，轻轻的按在侧面便可打开套管。它细长的椭圆形状确保了使用安全。

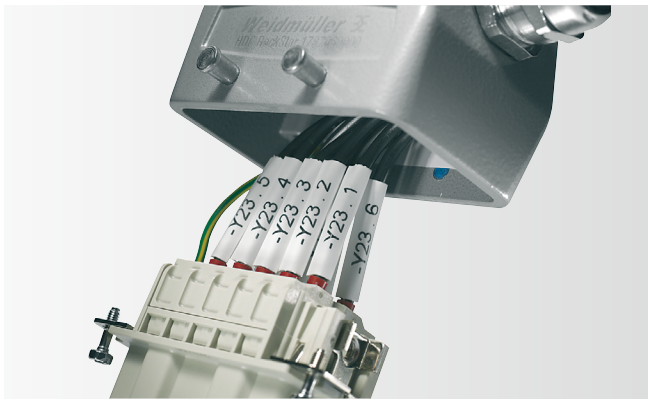

在极端狭窄的条件下节省空间的套管。

Halogen Free

技术参数

无卤素产品 HSS-HF...	
材料	聚烯烃，不含卤素
温度范围	-55 °C ... +105 °C
收缩比例	2:1
推荐收缩温度	90 °C
阻燃等级	ASTM-D 635-HB
	EN 45545-2 HL3
可使用的标记系统	THM MultiMark, THM MultiMark PLUS THM TwinMark

技术参数

标准产品 HSS...	
材料	聚烯烃
温度范围	-55 °C ... +135 °C
收缩比例	3:1
推荐收缩温度	90 °C
阻燃等级	UL 224 VW-1
可使用的标记系统	THM MultiMark, THM MultiMark PLUS THM TwinMark

HS... 50,8 mm

技术参数

材料	聚烯烃
收缩比例	3:1
温度范围	-55...135 °C
推荐收缩温度	90 °C
色带型号	RIBBON MM-HS 60/300 SW
订货号	2448880000

采购数据

型号		颜色	长度	适配导线外径	数量	订货号
HS 0.8-2.4/50 MM W	❍	白色	50.8 mm	0.8 - 2.4 mm	1000	2437490000
HS 0.8-2.4/50 MM Y	●	黄色	50.8 mm	0.8 - 2.4 mm	1000	2437500000
HS 1.0-3.2/50 MM W	❍	白色	50.8 mm	1 - 3.2 mm	1000	2437530000
HS 1.0-3.2/50 MM Y	●	黄色	50.8 mm	1 - 3.2 mm	1000	2437540000
HS 1.6-4.8/50 MM W	❍	白色	50.8 mm	1.6 - 4.8 mm	1000	2437570000
HS 1.6-4.8/50 MM Y	●	黄色	50.8 mm	1.6 - 4.8 mm	1000	2437580000
HS 2.1-6.4/50 MM W	❍	白色	50.8 mm	2.1 - 6.4 mm	1000	2437650000
HS 2.1-6.4/50 MM Y	●	黄色	50.8 mm	2.1 - 6.4 mm	1000	2437660000
HS 3.2-9.5/50 MM W	❍	白色	50.8 mm	3.2 - 9.5 mm	500	2437690000
HS 3.2-9.5/50 MM Y	●	黄色	50.8 mm	3.2 - 9.5 mm	500	2437700000
HS 4.2-12.7/50 MM W	❍	白色	50.8 mm	4.2 - 12.7 mm	500	2437730000
HS 4.2-12.7/50 MM Y	●	黄色	50.8 mm	4.2 - 12.7 mm	500	2437740000
HS 6.4-19.1/50 MM W	❍	白色	50.8 mm	6.4 - 19.1 mm	400	2437770000
HS 6.4-19.1/50 MM Y	●	黄色	50.8 mm	6.4 - 19.1 mm	400	2437780000
HS 8.5-25.4/50 MM W	❍	白色	50.8 mm	8.5 - 25.4 mm	200	2437810000
HS 8.5-25.4/50 MM Y	●	黄色	50.8 mm	8.5 - 25.4 mm	200	2437820000
HS 12.7-38.1/50 MM W	❍	白色	50.8 mm	12.7 - 38.1 mm	100	2437610000
HS 12.7-38.1/50 MM Y	●	黄色	50.8 mm	12.7 - 38.1 mm	100	2437620000

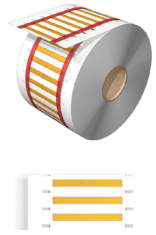

HS... 25,4 mm

技术参数

材料	聚烯烃
收缩比例	3:1
温度范围	-55...135 °C
推荐收缩温度	90 °C
色带型号	RIBBON MM-HS 60/300 SW
订货号	2448880000

采购数据

型号		颜色	长度	适配导线外径	数量	订货号
HS 0.8-2.4/25 MM W	❍	白色	25.4 mm	0.8 - 2.4 mm	2000	2437470000
HS 0.8-2.4/25 MM Y	●	黄色	25.4 mm	0.8 - 2.4 mm	2000	2437480000
HS 1.0-3.2/25 MM W	❍	白色	25.4 mm	1 - 3.2 mm	2000	2437510000
HS 1.0-3.2/25 MM Y	●	黄色	25.4 mm	1 - 3.2 mm	2000	2437520000
HS 1.6-4.8/25 MM W	❍	白色	25.4 mm	1.6 - 4.8 mm	2000	2437550000
HS 1.6-4.8/25 MM Y	●	黄色	25.4 mm	1.6 - 4.8 mm	2000	2437560000
HS 2.1-6.4/25 MM W	❍	白色	25.4 mm	2.1 - 6.4 mm	2000	2437630000
HS 2.1-6.4/25 MM Y	●	黄色	25.4 mm	2.1 - 6.4 mm	2000	2437640000
HS 3.2-9.5/25 MM W	❍	白色	25.4 mm	3.2 - 9.5 mm	1000	2437670000
HS 3.2-9.5/25 MM Y	●	黄色	25.4 mm	3.2 - 9.5 mm	1000	2437680000
HS 4.2-12.7/25 MM W	❍	白色	25.4 mm	4.2 - 12.7 mm	1000	2437710000
HS 4.2-12.7/25 MM Y	●	黄色	25.4 mm	4.2 - 12.7 mm	1000	2437720000
HS 6.4-19.1/25 MM W	❍	白色	25.4 mm	6.4 - 19.1 mm	800	2437750000
HS 6.4-19.1/25 MM Y	●	黄色	25.4 mm	6.4 - 19.1 mm	800	2437760000
HS 8.5-25.4/25 MM W	❍	白色	25.4 mm	8.5 - 25.4 mm	400	2437790000
HS 8.5-25.4/25 MM Y	●	黄色	25.4 mm	8.5 - 25.4 mm	400	2437800000
HS 12.7-38.1/25 MM W	❍	白色	25.4 mm	12.7 - 38.1 mm	200	2437590000
HS 12.7-38.1/25 MM Y	●	黄色	25.4 mm	12.7 - 38.1 mm	200	2437600000

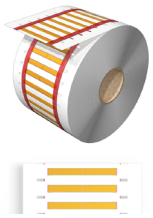

Halogen Free

HS-HF 25.4 mm

技术参数

材料	聚烯烃
收缩比例	2:1
温度范围	-55...105 °C
推荐收缩温度	90 °C
色带型号	RIBBON MM-HS 60/300 SW
订货号	2448880000

采购数据

型号		颜色	长度	适配导线外径	数量	订货号
HS-HF 1.2-2.4/25 MM W	❍	白色	25.4 mm	1.2 - 2.4 mm	2000	**2437830000**
HS-HF 1.2-2.4/25 MM Y	●	黄色	25.4 mm	1.2 - 2.4 mm	2000	**2437840000**
HS-HF 1.6-3.2/25 MM W	❍	白色	25.4 mm	1.6 - 3.2 mm	2000	**2437870000**
HS-HF 1.6-3.2/25 MM Y	●	黄色	25.4 mm	1.6 - 3.2 mm	2000	**2437880000**
HS-HF 2.4-4.8/25 MM	❍	白色	25.4 mm	2.4 - 4.8 mm	2000	**2437990000**
HS-HF 2.4-4.8/25 MM Y	●	黄色	25.4 mm	2.4 - 4.8 mm	2000	**2438000000**
HS-HF 3.2-6.4/25 MM W	❍	白色	25.4 mm	3.2 - 6.4 mm	2000	**2438040000**
HS-HF 3.2-6.4/25 MM Y	●	黄色	25.4 mm	3.2 - 6.4 mm	2000	**2438050000**
HS-HF 4.8-9.5/25 MM W	❍	白色	25.4 mm	4.8 - 9.5 mm	1000	**2438090000**
HS-HF 4.8-9.5/25 MM Y	●	黄色	25.4 mm	4.8 - 9.5 mm	1000	**2438100000**
HS-HF 6.4-12.7/25 MM W	❍	白色	25.4 mm	6.4 - 12.7 mm	1000	**2438140000**
HS-HF 6.4-12.7/25 MM Y	●	黄色	25.4 mm	6.4 - 12.7 mm	1000	**2438150000**
HS-HF 9.5-19.1/25 MM W	❍	白色	25.4 mm	9.5 - 19.1 mm	800	**2438190000**
HS-HF 9.5-19.1/25 MM Y	●	黄色	25.4 mm	9.5 - 19.1 mm	800	**2438200000**
HS-HF 12.7-25.4/25 MM	❍	白色	25.4 mm	12.7 - 25.4 mm	400	**2437910000**
HS-HF 12.7-25.4/25 MM Y	●	黄色	25.4 mm	12.7 - 25.4 mm	400	**2437920000**
HS-HF 19.5-38.1/25 MM W	❍	白色	25.4 mm	19.5 - 38.1 mm	200	**2437950000**
HS-HF 19.5-38.1/25 MM Y	●	黄色	25.4 mm	19.5 - 38.1 mm	200	**2437960000**

HS-HF 50.8 mm

技术参数

材料	聚烯烃
收缩比例	2:1
温度范围	-55...105 °C
推荐收缩温度	90 °C
色带型号	RIBBON MM-HS 60/300 SW
订货号	2448880000

采购数据

型号		颜色	长度	适配导线外径	数量	订货号
HS-HF 1.2-2.4/50 MM W	❍	白色	50.8 mm	1.2 - 2.4 mm	1000	**2437850000**
HS-HF 1.2-2.4/50 MM Y	●	黄色	50.8 mm	1.2 - 2.4 mm	1000	**2437860000**
HS-HF 1.6-3.2/50 MM W	❍	白色	50.8 mm	1.6 - 3.2 mm	1000	**2437890000**
HS-HF 1.6-3.2/50 MM Y	●	黄色	50.8 mm	1.6 - 3.2 mm	1000	**2437900000**
HS-HF 2.4-4.8/50 MM W	❍	白色	50.8 mm	2.4 - 4.8 mm	1000	**2438010000**
HS-HF 2.4-4.8/50 MM Y	●	黄色	50.8 mm	2.4 - 4.8 mm	1000	**2438020000**
HS-HF 3.2-6.4/50 MM W	❍	白色	50.8 mm	3.2 - 6.4 mm	1000	**2438060000**
HS-HF 3.2-6.4/50 MM Y	●	黄色	50.8 mm	3.2 - 6.4 mm	1000	**2438070000**
HS-HF 4.8-9.5/50 MM W	❍	白色	50.8 mm	4.8 - 9.5 mm	500	**2438110000**
HS-HF 4.8-9.5/50 MM Y	●	黄色	50.8 mm	4.8 - 9.5 mm	500	**2438120000**
HS-HF 6.4-12.7/50 MM W	❍	白色	50.8 mm	6.4 - 12.7 mm	500	**2438160000**
HS-HF 6.4-12.7/50 MM Y	●	黄色	50.8 mm	6.4 - 12.7 mm	500	**2438170000**
HS-HF 9.5-19.1/50 MM W	❍	白色	50.8 mm	9.5 - 19.1 mm	400	**2438210000**
HS-HF 9.5-19.1/50 MM Y	●	黄色	50.8 mm	9.5 - 19.1 mm	400	**2438220000**
HS-HF 12.7-25.4/50 MM W	❍	白色	50.8 mm	12.7 - 25.4 mm	200	**2437930000**
HS-HF 12.7-25.4/50 MM Y	●	黄色	50.8 mm	12.7 - 25.4 mm	200	**2437940000**
HS-HF 19.5-38.1/50 MM W	❍	白色	50.8 mm	19.5 - 38.1 mm	100	**2437970000**
HS-HF 19.5-38.1/50 MM Y	●	黄色	50.8 mm	19.5 - 38.1 mm	100	**2437980000**

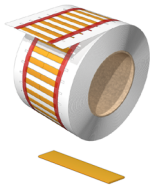

Halogen Free

HSS-HF 25.4 mm

技术参数

材料	聚烯烃
收缩比例	2:1
温度范围	-55...105 °C
推荐收缩温度	90 °C
色带型号	RIBBON MM-HS 60/300 SW
订货号	2448880000

采购数据

型号		颜色	长度	适配导线外径	数量	订货号
HSS-HF 1/8 1.8-2.8/25Y	●	黄色	25.4 mm	1.8 - 2.8 mm	10000	1961970000
HSS-HF 3/16 2.8-4.2/25Y	●	黄色	25.4 mm	2.8 - 4.2 mm	8000	1961980000
HSS-HF 1/4 4.2-5.8/25Y	●	黄色	25.4 mm	4.2 - 5.8 mm	5000	1961990000
HSS-HF 3/8 5.8-8.0/25Y	●	黄色	25.4 mm	5.8 - 8 mm	4000	1962000000
HSS-HF 1/2 8.0-11.0/25Y	●	黄色	25.4 mm	8 - 11 mm	3000	1962010000
HSS-HF 3/4 11.0-17.0/25Y	●	黄色	25.4 mm	11 - 17 mm	2500	1962020000
HSS-HF 1 17.0-23.0/25Y	●	黄色	25.4 mm	17 - 23 mm	1500	1962030000

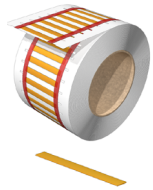

Halogen Free

HSS-HF 50.8 mm

技术参数

材料	聚烯烃
收缩比例	2:1
温度范围	-55...105 °C
推荐收缩温度	90 °C
色带型号	RIBBON MM-HS 60/300 SW
订货号	2448880000

采购数据

型号		颜色	长度	适配导线外径	数量	订货号
HSS-HF 1/8 1.8-2.8/50Y	●	黄色	50.8 mm	1.8 - 2.8 mm	5000	1961900000
HSS-HF 3/16 2.8-4.2/50Y	●	黄色	50.8 mm	2.8 - 4.2 mm	4000	1961910000
HSS-HF 1/4 4.2-5.8/50Y	●	黄色	50.8 mm	4.2 - 5.8 mm	2500	1961920000
HSS-HF 3/8 5.8-8.0/50Y	●	黄色	50.8 mm	5.8 - 8 mm	2000	1961930000
HSS-HF 1/2 8.0-11.0/50Y	●	黄色	50.8 mm	8 - 11 mm	1500	1961940000
HSS-HF 3/4 11.0-17.0/50Y	●	黄色	50.8 mm	11 - 17 mm	1250	1961950000
HSS-HF 1 17.0-23.0/50Y	●	黄色	50.8 mm	17 - 23 mm	750	1961960000

Halogen Free

HSS-HF... Halogen-free Endless 13 meters

技术参数

材料	聚烯烃
收缩比例	2:1
温度范围	-55...105 °C
推荐收缩温度	90 °C
色带型号	RIBBON HSS HF EL 40/300
订货号	1426210000

采购数据

型号		颜色	长度	适配导线外径	数量	订货号
HSS-HF 1.2-2.4 EL W13M	❍	白色	13000 mm	1.2 - 2.4 mm	1	1423330000
HSS-HF 1.2-2.4 EL Y13M	●	黄色	13000 mm	1.2 - 2.4 mm	1	1423220000
HSS-HF 1.6-3.2 EL W13M	❍	白色	13000 mm	1.6 - 3.2 mm	1	1423340000
HSS-HF 1.6-3.2 EL Y13M	●	黄色	13000 mm	1.6 - 3.2 mm	1	1423230000
HSS-HF 2.4-4.8 EL W13M	❍	白色	13000 mm	2.4 - 4.8 mm	1	1423350000
HSS-HF 2.4-4.8 EL Y13M	●	黄色	13000 mm	2.4 - 4.8 mm	1	1423240000
HSS-HF 3.2-6.4 EL W13M	❍	白色	13000 mm	3.2 - 6.4 mm	1	1423360000
HSS-HF 3.2-6.4 EL Y13M	●	黄色	13000 mm	3.2 - 6.4 mm	1	1423250000
HSS-HF 4.8-9.5 EL W13M	❍	白色	13000 mm	4.8 - 9.5 mm	1	1423370000
HSS-HF 4.8-9.5 EL Y13M	●	黄色	13000 mm	4.8 - 9.5 mm	1	1423260000
HSS-HF 6.4-12.7 EL W13M	❍	白色	13000 mm	6.4 - 12.7 mm	1	1423380000
HSS-HF 6.4-12.7 EL Y13M	●	黄色	13000 mm	6.4 - 12.7 mm	1	1423270000

Halogen Free

HSS-HF... Halogen-free Endless 10 meters

技术参数

材料	聚烯烃
收缩比例	2:1
温度范围	-55...105 °C
推荐收缩温度	90 °C
色带型号	RIBBON HSS HF EL 40/300
订货号	1426210000

采购数据

型号		颜色	长度	适配导线外径	数量	订货号
HSS-HF 9.5-19.1 EL W10M	❍	白色	10000 mm	9.5 - 19.1 mm	1	1423390000
HSS-HF 9.5-19.1 EL Y10M	●	黄色	10000 mm	9.5 - 19.1 mm	1	1423280000
HSS-HF 12.7-25.4 EL W10M	❍	白色	10000 mm	12.7 - 25.4 mm	1	1423410000
HSS-HF 12.7-25.4 EL Y10M	●	黄色	10000 mm	12.7 - 25.4 mm	1	1423290000

Halogen Free

HSS-HF... Halogen-free Endless 30 meters

技术参数

材料	聚烯烃
收缩比例	2:1
温度范围	-55...105 °C
推荐收缩温度	90 °C
色带型号	RIBBON HSS HF EL 40/300
订货号	1426210000

采购数据

型号		颜色	长度	适配导线外径	数量	订货号
HSS-HF 1.2-2.4 EL SW30M	●	黑色	30000 mm	1.2 - 2.4 mm	1	**2518740000**
HSS-HF 1.2-2.4 EL B30M	●	蓝色	30000 mm	1.2 - 2.4 mm	1	**1562840000**
HSS-HF 1.2-2.4 EL G30M	●	绿色	30000 mm	1.2 - 2.4 mm	1	**1562940000**
HSS-HF 1.2-2.4 EL R30M	●	红色	30000 mm	1.2 - 2.4 mm	1	**1562740000**
HSS-HF 1.2-2.4 EL W30M	❍	白色	30000 mm	1.2 - 2.4 mm	1	**1513240000**
HSS-HF 1.2-2.4 EL Y30M	●	黄色	30000 mm	1.2 - 2.4 mm	1	**1513140000**
HSS-HF 1.6-3.2 EL SW30M	●	黑色	30000 mm	1.6 - 3.2 mm	1	**2518920000**
HSS-HF 1.6-3.2 EL B30M	●	蓝色	30000 mm	1.6 - 3.2 mm	1	**1562850000**
HSS-HF 1.6-3.2 EL G30M	●	绿色	30000 mm	1.6 - 3.2 mm	1	**1562950000**
HSS-HF 1.6-3.2 EL R30M	●	红色	30000 mm	1.6 - 3.2 mm	1	**1562750000**
HSS-HF 1.6-3.2 EL W30M	❍	白色	30000 mm	1.6 - 3.2 mm	1	**1513250000**
HSS-HF 1.6-3.2 EL Y30M	●	黄色	30000 mm	1.6 - 3.2 mm	1	**1513150000**
HSS-HF 2.4-4,8 EL SW30M	●	黑色	30000 mm	2.4 - 4.8 mm	1	**2518930000**
HSS-HF 2.4-4.8 EL B30M	●	蓝色	30000 mm	2.4 - 4.8 mm	1	**1562870000**
HSS-HF 2.4-4.8 EL G30M	●	绿色	30000 mm	2.4 - 4.8 mm	1	**1562970000**
HSS-HF 2.4-4.8 EL R30M	●	红色	30000 mm	2.4 - 4.8 mm	1	**1562770000**
HSS-HF 2.4-4.8 EL W30M	❍	白色	30000 mm	2.4 - 4.8 mm	1	**1513270000**
HSS-HF 2.4-4.8 EL Y30M	●	黄色	30000 mm	2.4 - 4.8 mm	1	**1513170000**
HSS-HF 3.2-6.4 EL SW30M	●	黑色	30000 mm	3.2 - 6.4 mm	1	**2518940000**
HSS-HF 3.2-6.4 EL B30M	●	蓝色	30000 mm	3.2 - 6.4 mm	1	**1562880000**
HSS-HF 3.2-6.4 EL G30M	●	绿色	30000 mm	3.2 - 6.4 mm	1	**1562980000**
HSS-HF 3.2-6.4 EL R30M	●	红色	30000 mm	3.2 - 6.4 mm	1	**1562780000**
HSS-HF 3.2-6.4 EL W30M	❍	白色	30000 mm	3.2 - 6.4 mm	1	**1513280000**
HSS-HF 3.2-6.4 EL Y30M	●	黄色	30000 mm	3.2 - 6.4 mm	1	**1513180000**
HSS-HF 4.8-9.5 EL SW30M	●	黑色	30000 mm	4.8 - 9.5 mm	1	**2518950000**
HSS-HF 4.8-9.5 EL B 30M	●	蓝色	30000 mm	4.8 - 9.5 mm	1	**1562890000**
HSS-HF 4.8-9.5 EL G 30M	●	绿色	30000 mm	4.8 - 9.5 mm	1	**1562990000**
HSS-HF 4.8-9.5 EL R 30M	●	红色	30000 mm	4.8 - 9.5 mm	1	**1562790000**
HSS-HF 4.8-9.5 EL W30M	❍	白色	30000 mm	4.8 - 9.5 mm	1	**1513290000**
HSS-HF 4.8-9.5 EL Y30M	●	黄色	30000 mm	4.8 - 9.5 mm	1	**1513190000**
HSS-HF 6.4-12.7 EL SW30M	●	黑色	30000 mm	6.4 - 12.7 mm	1	**2518960000**
HSS-HF 6.4-12.7 EL B30M	●	蓝色	30000 mm	6.4 - 12.7 mm	1	**1562900000**
HSS-HF 6.4-12.7 EL G30M	●	绿色	30000 mm	6.4 - 12.7 mm	1	**1563020000**
HSS-HF 6.4-12.7 EL R30M	●	红色	30000 mm	6.4 - 12.7 mm	1	**1562800000**
HSS-HF 6.4-12.7 EL W30M	❍	白色	30000 mm	6.4 - 12.7 mm	1	**1513300000**
HSS-HF 6.4-12.7 EL Y30M	●	黄色	30000 mm	6.4 - 12.7 mm	1	**1513200000**
HSS-HF 9.5-19.1 EL SW30M	●	黑色	30000 mm	9.5 - 19.1 mm	1	**2518970000**
HSS-HF 9.5-19.1 EL B30M	●	蓝色	30000 mm	9.5 - 19.1 mm	1	**1562920000**
HSS-HF 9.5-19.1 EL G30M	●	绿色	30000 mm	9.5 - 19.1 mm	1	**1563030000**
HSS-HF 9.5-19.1 EL R30M	●	红色	30000 mm	9.5 - 19.1 mm	1	**1562820000**
HSS-HF 9.5-19.1 EL W30M	❍	白色	30000 mm	9.5 - 19.1 mm	1	**1513320000**
HSS-HF 9.5-19.1 EL Y30M	●	黄色	30000 mm	9.5 - 19.1 mm	1	**1513220000**
HSS-HF 12.7-25.4EL SW30M	●	黑色	30000 mm	12.7 - 25.4 mm	1	**2518980000**
HSS-HF 12.7-25.4 EL B30M	●	蓝色	30000 mm	12.7 - 25.4 mm	1	**1562930000**
HSS-HF 12.7-25.4 EL G30M	●	绿色	30000 mm	12.7 - 25.4 mm	1	**1563040000**
HSS-HF 12.7-25.4 EL R30M	●	红色	30000 mm	12.7 - 25.4 mm	1	**1562830000**
HSS-HF 12.7-25.4EL W30M	❍	白色	30000 mm	12.7 - 25.4 mm	1	**1513330000**
HSS-HF 12.7-25.4EL Y30M	●	黄色	30000 mm	12.7 - 25.4 mm	1	**1513230000**

HSS... Endless 13 meters

技术参数

材料	聚烯烃
收缩比例	3:1
温度范围	-55...135 °C
推荐收缩温度	90 °C
色带型号	RIBBON HSS HF EL 40/300
订货号	1426210000

采购数据

型号		颜色	长度	适配导线外径	数量	订货号
HSS 0.8-2.4 EL W13M	❍	白色	13000 mm	0.8 - 2.4 mm	1	1489620000
HSS 0.8-2.4 EL Y13M	●	黄色	13000 mm	0.8 - 2.4 mm	1	1489530000
HSS 1.0-3.2 EL W13M	❍	白色	13000 mm	1 - 3.2 mm	1	1489630000
HSS 1.0-3.2 EL Y13M	●	黄色	13000 mm	1 - 3.2 mm	1	1489540000
HSS 1.6-4.8 EL W13M	❍	白色	13000 mm	1.6 - 4.8 mm	1	1489640000
HSS 1.6-4.8 EL Y13M	●	黄色	13000 mm	1.6 - 4.8 mm	1	1489550000
HSS 2.1-6.4 EL W13M	❍	白色	13000 mm	2.1 - 6.4 mm	1	1489650000
HSS 2.1-6.4 EL Y13M	●	黄色	13000 mm	2.1 - 6.4 mm	1	1489560000
HSS 3.2-9.5 EL W13M	❍	白色	13000 mm	3.2 - 9.5 mm	1	1489660000
HSS 3.2-9.5 EL Y13M	●	黄色	13000 mm	3.2 - 9.5 mm	1	1489570000
HSS 4.2-12.7 EL W13M	❍	白色	13000 mm	4.2 - 12.7 mm	1	1489670000
HSS 4.2-12.7 EL Y13M	●	黄色	13000 mm	4.2 - 12.7 mm	1	1489580000
HSS 6.4-19.1 EL W13M	❍	白色	13000 mm	6.4 - 19.1 mm	1	1489680000
HSS 6.4-19.1 EL Y13M	●	黄色	13000 mm	6.4 - 19.1 mm	1	1489590000

HSS... Endless 30 meters

技术参数

材料	聚烯烃
收缩比例	3:1
温度范围	-55...135 °C
推荐收缩温度	90 °C
色带型号	RIBBON HSS HF EL 40/300
订货号	1426210000

采购数据

型号		颜色	长度	适配导线外径	数量	订货号
HSS 0.8-2.4 EL W30M	❍	白色	30000 mm	0.8 - 2.4 mm	1	1505840000
HSS 0.8-2.4 EL Y30M	●	黄色	30000 mm	0.8 - 2.4 mm	1	1505760000
HSS 1.0-3.2 EL W30M	❍	白色	30000 mm	1 - 3.2 mm	1	1505850000
HSS 1.0-3.2 EL Y30M	●	黄色	30000 mm	1 - 3.2 mm	1	1505770000
HSS 1.6-4.8 EL W30M	❍	白色	30000 mm	1.6 - 4.8 mm	1	1505860000
HSS 1.6-4.8 EL Y30M	●	黄色	30000 mm	1.6 - 4.8 mm	1	1505780000
HSS 2.1-6.4 EL W30M	❍	白色	30000 mm	2.1 - 6.4 mm	1	1505870000
HSS 2.1-6.4 EL Y30M	●	黄色	30000 mm	2.1 - 6.4 mm	1	1505790000
HSS 3.2-9.5 EL W30M	❍	白色	30000 mm	3.2 - 9.5 mm	1	1505880000
HSS 3.2-9.5 EL Y30M	●	黄色	30000 mm	3.2 - 9.5 mm	1	1505800000
HSS 4.2-12.7 EL W30M	❍	白色	30000 mm	4.2 - 12.7 mm	1	1505890000
HSS 4.2-12.7 EL Y30M	●	黄色	30000 mm	4.2 - 12.7 mm	1	1505810000
HSS 6.4-19.1 EL W30M	❍	白色	30000 mm	6.4 - 19.1 mm	1	1505900000
HSS 6.4-19.1 EL Y30M	●	黄色	30000 mm	6.4 - 19.1 mm	1	1505820000
HSS 8.5-25.4 EL W30M	❍	白色	30000 mm	8.5 - 25.4 mm	1	1505910000
HSS 8.5-25.4 EL Y30M	●	黄色	30000 mm	8.5 - 25.4 mm	1	1505830000

WriteOn
线缆标记号

高弹性牢固的聚酯标签

WriteOn电缆标签用于标记外径长达36mm的导线和电缆。透明的胶条固定并保护了标记表面的打印。

优点：

- 快速而简单的标记。
- 贴上透明胶条可让标签免受污染和磨损。
- 可用热传输打印机和DIN A4激光打印机来打印。

THM WO可使用魏德米勒的高质量热传输打印机来标记。

可手写的LM可使用DIN A4激光打印机来标记。

LM WriteOn 技术参数

材料	聚酯薄膜，不含卤素
UL 94 阻燃等级	V0
最低工作温度	-40 °C
最高工作温度	150 °C

THM WO 技术参数

THM WriteOn	
材料	聚酯薄膜，不含卤素
UL 94 阻燃等级	V0
最低工作温度	-40 °C
最高工作温度	150 °C
THM WriteOn T / THM WO VIN	
材料	聚氟乙烯箔
最低工作温度	-40 °C
最高工作温度	140 °C / 80 °C

LM WriteOn

技术参数

材料	聚酯薄膜
UL 94 阻燃等级	V0
最低工作温度	-40 °C
最高工作温度	150 °C

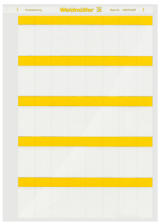

采购数据

型号	导线外径	打印面积	长度	每页数量	数量	白色 订货号	黄色 订货号
LM WRITE ON 15X70	8.2 - 14.3 mm	15 x 30 mm	70 mm	30	10	1759871044	
LM WRITE ON 18X34	5 - 7 mm	18 x 12.7 mm	34 mm	88	10	1695711044	1695711687
LM WRITE ON 23X55	6.8 - 12 mm	23 x 12.7 mm	55 mm	40	10	1695721044	1695721687
LM WRITE ON 25X140	16.2 - 36.4 mm	25 x 26 mm	140 mm	16	10	1712491044	1712491687
LM WRITE ON 25X68	8.2 - 14.3 mm	25 x 17 mm	68 mm	28	10	1695731044	1695731687
LM WRITE ON 36X93	9.5 - 22.3 mm	36 x 25 mm	93 mm	15	10	1695741044	1695741687
LM WriteOn 15x140	16.2 - 36.4 mm	15 x 70 mm	140 mm	26	10	1773880000	
LM WriteOn 25.4x57	6.8 - 12 mm	25.4 x 18 mm	57 mm	28	10		1768390000
LM WriteOn 25.4x57	9.5 - 22.3 mm	25.4 x 18 mm	57 mm	28	10	1768380000	
LM WriteOn 25.4x95	8 - 22.3 mm	25.4 x 25 mm	95 mm	21	10		1768410000
LM WriteOn 25.4x95	8 - 22 mm	25.4 x 25 mm	95 mm	21	10	1768400000	
LM WriteOn 37x25	3.4 - 4.8 mm	37 x 8 mm	25 mm	40	10		1768430000

THM WriteON

技术参数

材料	聚酯，无PVC
UL 94 阻燃等级	V0
最低工作温度	-40 °C
最高工作温度	150 °C
色带型号	RIBBON MM 110/360 8W
订货号	2005070000

采购数据

型号	导线外径	打印面积	长度	每页数量	数量	白色 订货号	黄色 订货号
THM WO VIN 12/18	0 - 3 mm	12 x 9 mm	18 mm	10000	1	1382940000	
THM WO VIN 17,8/34	0 - 7.6 mm	17.8 x 13 mm	33.9 mm	3000	1	1382930000	
THM WO VIN 24,5/100	0 - 12 mm	24.5 x 25 mm	100 mm	2000	1	1391430000	
THM WO VIN 24,5/62	0 - 11.8 mm	24.5 x 25 mm	62 mm	2500	1	1391410000	
THM WriteOn 12/18	0 - 3 mm	12 x 9 mm	18 mm	10000	1	1856640000	1856630000
THM WriteOn 17.8/34	0 - 7.6 mm	17.8 x 13 mm	33.9 mm	3000	1	1774380000	
THM WriteOn 25.4/62	0 - 13.7 mm	25.4 x 19.05 mm	62 mm	2500	1	1109130000	
THM WriteOn 25.4/95.2	0 - 22.3 mm	25.4 x 25.4 mm	95.2 mm	1000	1	1109140000	
THM WriteOn 25/140	0 - 36.4 mm	25 x 26 mm	140 mm	1050	1	1751561044	1751561687
THM WriteOn 25/76	0 - 14 mm	25 x 15 mm	76 mm	1800	1		1774340000
THM WriteOn 25/76	0 - 14.1 mm	25 x 15 mm	76 mm	1800	1	1774350000	
THM WriteOn 35.6/93	0 - 22 mm	35.6 x 25 mm	93 mm	500	1	1774400000	1774410000
THM WriteOn 49.5/57	0 - 12.1 mm	49.5 x 19 mm	57.1 mm	1000	1	1882900000	
THM WriteOn 50.8/150	0 - 39.7 mm	50.8 x 25.4 mm	150 mm	500	1	1109150000	1109180000
THM WriteOn 51/36	0 - 12.1 mm	50.8 x 12.7 mm	36 mm	1000	1	1934190000	
THM WriteOn T24.5/100	0 - 12 mm	24.5 x 25 mm	100 mm	2000	1	1003380000	
THM WriteOn T24.5/62	0 - 11.8 mm	24.5 x 25 mm	62 mm	2500	1	1003420000	

标签
用于所有设备的正确格式

高质量的防护性设备标记号

我们用作设备标记号的强大的自粘贴标签和客户应用中不同材料的使用意味着出色的标记标准已经完成。不管您标记什么系统，在我们的产品系列中，您总能找到最适合的产品。

THM标签-带给您的好处

- 卷状格式，使用热传输打印机
- 另有A4格式可选

MultiMark-带给您的好处

- 双层聚酯
- 可用于大多数设备标记
- 卷状供货

THM GEW
Textile标签由非常柔韧的棉布制成。高粘附性使它适合于灵活的应用

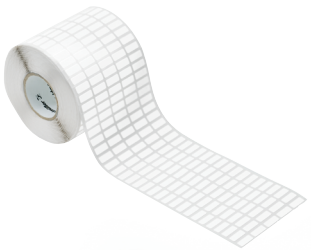

THM MT 30x
ThermoMark标签由于它的热传输技术，能提供出色的打印质量，并优化所有的标记需求。

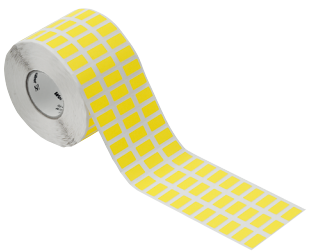

THM ET S7
THM ET S7是标记Siemens Simatic 200S、S7-300和S7-400的无粘着力的卷装标签。

KSW
KSW标记条用来标记多极插座接头。用户可以自己以任何间距打印。

THM EL
THM EL是标记线槽和配电箱的自粘贴环状标签。可用于宽度15mm、24mm、38mm的白色标记杆。

SM MM
在各种应用情况下均要求保证清晰标识所有元件。

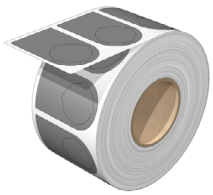

ESG MM
多种颜色及规格可选，粘性强，保证牢固粘于设备等表面。

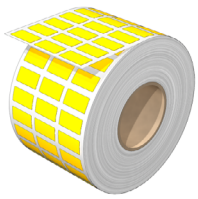

EL MM
EL型标记号可自定义长度，适合特殊尺寸标签或超长标签需求。

CC MM
CC型标记号可应用于多种知名元件及类似规格的应用。

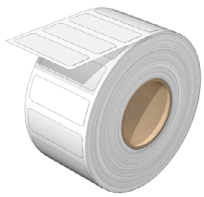

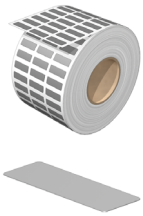

设备标记号 ESG

技术参数

材料	聚酯
温度范围	-40…120 °C
UL 94阻燃等级	V-0
粘胶	丙稀酸酯胶
色带型号	RIBBON MM 80/360 SW
订货号	2005080000
色带型号	RIBBON MM 80/300 WS
订货号	2005040000

采购数据

型号		颜色	长度	宽度	数量	订货号
ESG 6/17 MM GE	●	黄色	17 mm	6 mm	3000	2005110000
ESG 6/17 MM GR	●	灰色	17 mm	6 mm	3000	2005120000
ESG 6/17 MM SW	●	黑色	17 mm	6 mm	3000	2005130000
ESG 6/17 MM WS	○	白色	17 mm	6 mm	3000	2005100000
ESG 8/20 MM GE	●	黄色	20 mm	8 mm	3000	2005150000
ESG 8/20 MM GR	●	灰色	20 mm	8 mm	3000	2005160000
ESG 8/20 MM SW	●	黑色	20 mm	8 mm	3000	2005170000
ESG 8/20 MM WS	○	白色	20 mm	8 mm	3000	2005140000
ESG 9/17 MM GE	●	黄色	17 mm	9 mm	3000	2005210000
ESG 9/17 MM GR	●	灰色	17 mm	9 mm	3000	2005230000
ESG 9/17 MM SW	●	黑色	17 mm	9 mm	3000	2005250000
ESG 9/17 MM WS	○	白色	17 mm	9 mm	3000	2005190000

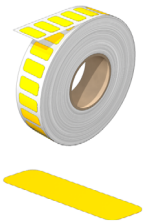

设备标记号 SM

技术参数

材料	聚酯
温度范围	-40…120 °C
UL 94阻燃等级	V-0
粘胶	丙稀酸酯胶
色带型号	RIBBON MM 80/360 SW
订货号	2005080000
色带型号	RIBBON MM 80/300 WS
订货号	2005040000

采购数据

型号		颜色	长度	宽度	数量	订货号
SM 18/9.5 MM GE	●	黄色	9 mm	18 mm	1000	2006240000
SM 18/9.5 MM GR	●	灰色	9 mm	18 mm	1000	2006260000
SM 18/9.5 MM SW	●	黑色	9 mm	18 mm	1000	2006200000
SM 18/9.5 MM WS	○	白色	9 mm	18 mm	1000	2006220000
SM 27/8 MM GE	●	黄色	8 mm	27 mm	1000	2006420000
SM 27/8 MM GN	●	绿色	8 mm	27 mm	1000	2006490000
SM 27/8 MM GR	●	灰色	8 mm	27 mm	1000	2006480000
SM 27/8 MM RT	●	红色	8 mm	27 mm	1000	2006460000
SM 27/8 MM SW	●	黑色	8 mm	27 mm	1000	2006440000
SM 27/8 MM WS	○	白色	8 mm	27 mm	1000	2006400000
SM 27/12.5 MM GE	●	黄色	12.5 mm	27 mm	1000	2006510000
SM 27/12.5 MM GN	●	绿色	12.5 mm	27 mm	1000	2006550000
SM 27/12.5 MM GR	●	灰色	12.5 mm	27 mm	1000	2006520000
SM 27/12.5 MM RT	●	红色	12.5 mm	27 mm	1000	2006540000
SM 27/12.5 MM SW	●	黑色	12.5 mm	27 mm	1000	2006530000
SM 27/12.5 MM WS	○	白色	12.5 mm	27 mm	1000	2006500000
SM 27/18 MM GE	●	黄色	18 mm	27 mm	1000	2006300000
SM 27/18 MM GN	●	绿色	18 mm	27 mm	1000	2006380000
SM 27/18 MM GR	●	灰色	18 mm	27 mm	1000	2006340000
SM 27/18 MM RT	●	红色	18 mm	27 mm	1000	2006360000
SM 27/18 MM SW	●	黑色	18 mm	27 mm	1000	2006320000
SM 27/18 MM WS	○	白色	18 mm	27 mm	1000	2006280000

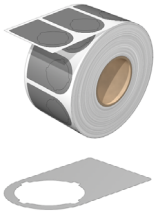

设备标记号 SM

技术参数

材料	聚酯
温度范围	-40…120 °C
UL 94阻燃等级	V-0
粘胶	丙稀酸酯胶
色带型号	RIBBON MM 80/360 SW
订货号	2005080000
色带型号	RIBBON MM 80/300 WS
订货号	2005040000

采购数据

型号		颜色	长度	宽度	数量	订货号
SM 27/18-22 MM GE	●	黄色	53.75 mm	27 mm	1000	**2005810000**
SM 27/18-22 MM GN	●	绿色	53.75 mm	27 mm	1000	**2005920000**
SM 27/18-22 MM GR	●	灰色	53.75 mm	27 mm	1000	**2005860000**
SM 27/18-22 MM RT	●	红色	53.75 mm	27 mm	1000	**2005900000**
SM 27/18-22 MM SW	●	黑色	53.75 mm	27 mm	1000	**2005880000**
SM 27/18-22 MM WS	❍	白色	53.75 mm	27 mm	1000	**2005840000**
SM 36/18-30 MM GE	●	黄色	62 mm	36 mm	1000	**2006080000**
SM 36/18-30 MM GN	●	绿色	62 mm	36 mm	1000	**2006180000**
SM 36/18-30 MM GR	●	灰色	62 mm	36 mm	1000	**2006120000**
SM 36/18-30 MM RT	●	红色	62 mm	36 mm	1000	**2006160000**
SM 36/18-30 MM SW	●	黑色	62 mm	36 mm	1000	**2006140000**
SM 36/18-30 MM WS	❍	白色	62 mm	36 mm	1000	**2006100000**

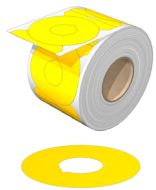

设备标记号 SM

技术参数

材料	聚酯
温度范围	-40…120 °C
UL 94阻燃等级	V-0
粘胶	丙稀酸酯胶
色带型号	RIBBON MM 80/360 SW
订货号	2005080000

采购数据

型号		颜色	Diameter	数量	订货号
SM DIA 60-22 MM GE	●	黄色	60 mm	450	**2006060000**

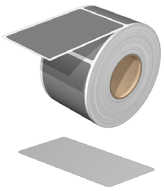

设备标记号 CC

技术参数

材料	聚酯
温度范围	-40…120 °C
UL 94阻燃等级	V-0
粘胶	丙稀酸酯胶
色带型号	RIBBON MM 80/360 SW
订货号	2005080000
色带型号	RIBBON MM 80/300 WS
订货号	2005040000

采购数据

型号		颜色	长度	宽度	数量	订货号
CC 15/27 MM GE	●	黄色	27 mm	15 mm	450	**2005630000**
CC 15/27 MM GR	●	灰色	27 mm	15 mm	450	**2005660000**
CC 15/27 MM SW	●	黑色	27 mm	15 mm	450	**2005690000**
CC 15/27 MM WS	❍	白色	27 mm	15 mm	450	**2005600000**
CC 15/45 MM GE	●	黄色	45 mm	15 mm	450	**2005520000**
CC 15/45 MM GR	●	灰色	45 mm	15 mm	450	**2005540000**
CC 15/45 MM SW	●	黑色	45 mm	15 mm	450	**2005570000**
CC 15/45 MM WS	❍	白色	45 mm	15 mm	450	**2005500000**
CC 15/60 MM GE	●	黄色	60 mm	15 mm	450	**2005430000**
CC 15/60 MM GR	●	灰色	60 mm	15 mm	450	**2005460000**
CC 15/60 MM SW	●	黑色	60 mm	15 mm	450	**2005480000**
CC 15/60 MM WS	❍	白色	60 mm	15 mm	450	**2005410000**
CC 30/60 MM GE	●	黄色	60 mm	30 mm	450	**2005350000**
CC 30/60 MM GR	●	灰色	60 mm	30 mm	450	**2005370000**
CC 30/60 MM SW	●	黑色	60 mm	30 mm	450	**2005390000**
CC 30/60 MM WS	❍	白色	60 mm	30 mm	450	**2005330000**
CC 85/54 MM GE	●	黄色	54 mm	85 mm	450	**2005280000**
CC 85/54 MM GR	●	灰色	54 mm	85 mm	450	**2005290000**
CC 85/54 MM SW	●	黑色	54 mm	85 mm	450	**2005310000**
CC 85/54 MM WS	❍	白色	54 mm	85 mm	450	**2005270000**

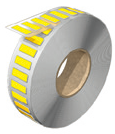

设备标记号 ESG-FO

技术参数

材料	聚酯
温度范围	-30...80 °C
UL 94阻燃等级	V-0
粘胶	聚乙烯泡沫丙烯酸胶
色带型号	RIBBON MM 76/360 SW
订货号	2005080000

采购数据

型号		颜色	长度	宽度	数量	订货号
ESG-FO 6/15 MM GE	●	黄色	6 mm	15 mm	1000	2620990000
ESG-FO 6/15 MM SI	●	灰色	6 mm	15 mm	1000	2621060000
ESG-FO 6/15 MM WS	○	白色	6 mm	15 mm	1000	2620980000
ESG-FO 6/17 MM GE	●	黄色	6 mm	17 mm	1000	2620000000
ESG-FO 6/17 MM SI	●	灰色	6 mm	17 mm	1000	2620910000
ESG-FO 6/17 MM WS	○	白色	6 mm	17 mm	1000	2619990000
ESG-FO 8/20 MM GE	●	黄色	8 mm	20 mm	1000	2620960000
ESG-FO 8/20 MM SI	●	灰色	8 mm	20 mm	1000	2620970000
ESG-FO 8/20 MM WS	○	白色	8 mm	20 mm	1000	2620950000
ESG-FO 9/17 MM GE	●	黄色	9 mm	17 mm	1000	2620920000
ESG-FO 9/17 MM SI	●	灰色	9 mm	17 mm	1000	2620940000
ESG-FO 9/17 MM WS	○	白色	9 mm	17 mm	1000	2620930000

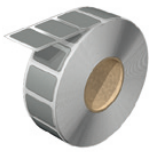

设备标记号 SM-FO

技术参数

材料	聚酯
温度范围	-30...80 °C
UL 94阻燃等级	V-0
粘胶	聚乙烯泡沫丙烯酸胶
色带型号	RIBBON MM 76/360 SW
订货号	2005080000

采购数据

型号		颜色	长度	宽度	数量	订货号
SM-FO 18/9.5 MM SI	●	灰色	9 mm	18 mm	500	2621170000
SM-FO 18/9.5 MM WS	○	白色	9 mm	18 mm	500	2621160000
SM-FO 22/22 MM GE	●	黄色	22 mm	22 mm	500	2712080000
SM-FO 22/22 MM SI	●	灰色	22 mm	22 mm	500	2712070000
SM-FO 22/22 MM WS	○	白色	22 mm	22 mm	500	2712060000
SM-FO 27/12.5 MM GE	●	黄色	12.5 mm	27 mm	500	2621230000
SM-FO 27/12.5 MM SI	●	灰色	12.5 mm	27 mm	500	2621240000
SM-FO 27/12.5 MM WS	○	白色	12.5 mm	27 mm	500	2621220000
SM-FO 27/18 MM GE	●	黄色	18 mm	27 mm	500	2621110000
SM-FO 27/18 MM SI	●	灰色	18 mm	27 mm	500	2621120000
SM-FO 27/18 MM WS	○	白色	18 mm	27 mm	500	2621100000
SM-FO 27/8 MM GE	●	黄色	8 mm	27 mm	500	2621080000
SM-FO 27/8 MM SI	●	灰色	8 mm	27 mm	500	2621090000
SM-FO 27/8 MM WS	○	白色	8 mm	27 mm	500	2621070000

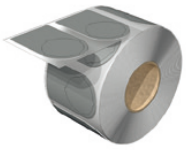

设备标记号 SM-FO

技术参数

材料	聚酯
温度范围	-30...80 °C
UL 94阻燃等级	V-0
粘胶	聚乙烯泡沫丙烯酸胶
色带型号	RIBBON MM 76/360 SW
订货号	2005080000

采购数据

型号		颜色	长度	宽度	数量	订货号
SM-FO 27/18-22 MM GE	●	黄色	47.75 mm	27 mm	500	2621140000
SM-FO 27/18-22 MM SI	●	灰色	47.75 mm	27 mm	500	2621130000
SM-FO 27/18-22 MM WS	○	白色	47.75 mm	27 mm	500	2621150000
SM-FO 36/18-30 MM GE	●	黄色	56 mm	36 mm	100	2621200000
SM-FO 36/18-30 MM SI	●	灰色	56 mm	36 mm	100	2621210000
SM-FO 27/18 MM GE	○	白色	56 mm	36 mm	100	2621190000

设备标记号 SM-FO DIA

技术参数

材料	聚酯
温度范围	-30...80 °C
UL 94阻燃等级	V-0
粘胶	聚乙烯泡沫丙烯酸胶
色带型号	RIBBON MM 76/360 SW
订货号	2005080000

采购数据

型号		颜色	直径	数量	订货号
SM-FO DIA 60-22 MM GE	●	黄色	60 mm	100	**2621180000**

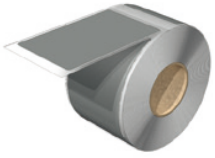

设备标记号 CC-FO

技术参数

材料	聚酯
温度范围	-30...80 °C
UL 94阻燃等级	V-0
粘胶	聚乙烯泡沫丙烯酸胶
色带型号	RIBBON MM 76/360 SW
订货号	2005080000

采购数据

型号		颜色	长度	宽度	数量	订货号
CC-FO 15/27 MM GE	●	黄色	15 mm	27 mm	500	**2621380000**
CC-FO 15/27 MM SI	●	灰色	15 mm	27 mm	500	**2621390000**
CC-FO 15/27 MM WS	○	白色	15 mm	27 mm	500	**2621370000**
CC-FO 15/45 MM GE	●	黄色	15 mm	45 mm	500	**2621350000**
CC-FO 15/45 MM SI	●	灰色	15 mm	45 mm	500	**2621360000**
CC-FO 15/45 MM WS	○	白色	15 mm	45 mm	500	**2621340000**
CC-FO 15/60 MM GE	●	黄色	15 mm	60 mm	500	**2621320000**
CC-FO 15/60 MM SI	●	灰色	15 mm	60 mm	500	**2621330000**
CC-FO 15/60 MM WS	○	白色	15 mm	60 mm	500	**2621310000**
CC-FO 30/60 MM GE	●	黄色	30 mm	60 mm	100	**2621290000**
CC-FO 30/60 MM SI	●	灰色	30 mm	60 mm	100	**2621300000**
CC-FO 30/60 MM WS	○	白色	30 mm	60 mm	100	**2621280000**
CC-FO 85/54 MM GE	●	黄色	54 mm	85 mm	100	**2621260000**
CC-FO 85/54 MM SI	●	灰色	54 mm	85 mm	100	**2621270000**
CC-FO 85/54 MM WS	○	白色	54 mm	85 mm	100	**2621250000**

Halogen Free

设备标记号 Endless

技术参数

材料	聚酯
温度范围	-40…120 °C
UL 94阻燃等级	V-0
粘胶	丙稀酸酯胶
色带型号	RIBBON MM 80/360 SW
订货号	2005080000
色带型号	RIBBON MM 110/360 SW
订货号	2005070000

采购数据

型号		颜色	长度	宽度	数量	订货号
EL 12 MM GE 30M	●	黄色	30000 mm	12 mm	1	2006580000
EL 12 MM SI 30M	●	银色	30000 mm	12 mm	1	2006560000
EL 12 MM WS 30M	❍	白色	30000 mm	12 mm	1	2006570000
EL 15 MM GE 30M	●	黄色	30000 mm	15 mm	1	2006600000
EL 15 MM SI 30M	●	银色	30000 mm	15 mm	1	2006610000
EL 15 MM WS 30M	❍	白色	30000 mm	15 mm	1	2006590000
EL 27 MM GE 30M	●	黄色	30000 mm	27 mm	1	2006640000
EL 27 MM SI 30M	●	银色	30000 mm	27 mm	1	2006620000
EL 27 MM WS 30M	❍	白色	30000 mm	27 mm	1	2006630000
EL 38 MM GE 30M	●	黄色	30000 mm	38 mm	1	2006670000
EL 38 MM SI 30M	●	银色	30000 mm	38 mm	1	2006650000
EL 38 MM WS 30M	❍	白色	30000 mm	38 mm	1	2006660000
EL 60 MM GE 30M	●	黄色	30000 mm	60 mm	1	2006700000
EL 60 MM SI 30M	●	银色	30000 mm	60 mm	1	2006680000
EL 60 MM WS 30M	❍	白色	30000 mm	60 mm	1	2006690000
EL 100 MM GE 30M	●	黄色	30000 mm	100 mm	1	2006730000
EL 100 MM SI 30M	●	银色	30000 mm	100 mm	1	2006710000
EL 100 MM WS 30M	❍	白色	30000 mm	100 mm	1	2006720000

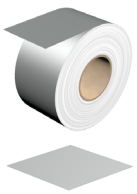

Halogen Free

THM Endless

技术参数

材料	聚酯
温度范围	-40 °C…150 °C
UL 94阻燃等级	V-0
粘胶	丙稀酸酯胶
色带型号	RIBBON MM 110/360 SW
订货号	2005070000

采购数据

型号		颜色	长度	宽度	数量	订货号
THM EL 100 GE 30M	●	黄色	30000 mm	100 mm	1	1419980000
THM EL 100 SI 30M	●	银色	30000 mm	100 mm	1	1517270000
THM EL 100 WS 30M	❍	白色	30000 mm	100 mm	1	1420010000
THM EL 30 GE 30M	●	黄色	30000 mm	30 mm	1	1517190000
THM EL 30 SI 30M	●	银色	30000 mm	30 mm	1	1517200000
THM EL 30 WS 30M	❍	白色	30000 mm	30 mm	1	1517180000
THM EL 50 GE 30M	●	黄色	30000 mm	30 mm	1	1517230000
THM EL 50 SI 30M	●	银色	30000 mm	50 mm	1	1517240000
THM EL 50 WS 30M	❍	白色	30000 mm	50 mm	1	1517220000
THM EL 60 SI 50M	●	银色	50000 mm	60 mm	1	1391400000

Halogen Free

设备标记号

技术参数

材料	乙稀薄膜
温度范围	-40 °C…80 °C
UL 94阻燃等级	HB
粘胶	聚丙烯酸酯胶
色带型号	RIBBON MM 110/360 SW
订货号	2005070000

采购数据

型号		颜色	长度	宽度	数量	订货号
THM EL VIN 12 GE 30M	●	黄色	30000 mm	12 mm	1	1463800000
THM EL VIN 15 WS 2L 30M	❍	白色	30000 mm	15 mm	1	1307670000
THM EL VIN 15 WS 5L 30M	❍	白色	30000 mm	15 mm	1	1096170000
THM EL VIN 24 WS 3L 30M	❍	白色	30000 mm	24 mm	1	1105550000
THM EL VIN 25 GE 30M	●	黄色	30000 mm	25 mm	1	1463810000
THM EL VIN 38 WS 30M	❍	白色	30000 mm	38 mm	1	1105560000
THM EL VIN 45 WS 30M	❍	白色	30000 mm	45 mm	1	1474640000
THM EL VIN 50 GE 30M	●	黄色	30000 mm	50 mm	1	1463820000
THM EL VIN 100 GE 30M	●	黄色	30000 mm	100 mm	1	1463830000

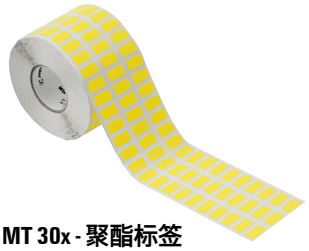

THM MT 30x - 聚酯标签

技术参数

材料	聚酯薄膜, 丙稀酸酯胶
UL 94阻燃等级	V0
最低工作温度	-40 °C
最高工作温度	150 °C
供应形式	成卷供货
色带型号	RIBBON MM 110/360 SW
订货号	2005070000

采购数据

型号	长度	宽度	单张个数	数量	白色 订货号	黄色 订货号	银色 订货号
THM MT30X 101/150	101 mm	150 mm	250	1		1192760000	
THM MT30X 101/48	101 mm	48 mm	500	1		1192740000	
THM MT30X 101/48	101 mm	48 mm	500	1	1751821044	1751821687	1751820001
THM MT30X 101/74	101 mm	74 mm	500	1		1192750000	
THM MT30X 12/6	12 mm	6 mm	10000	1		1391390000	
THM MT30X 15/4	15 mm	4 mm	10000	1		1072690000	
THM MT30X 15/6	15 mm	6 mm	10000	1	1753231044	1753231687	1753230001
THM MT30X 17.5/17.5	17.5 mm	17.5 mm	5000	1			1338280000
THM MT30X 17/9	17 mm	9 mm	10000	1		1856650000	1356500000
THM MT30X 18/6	18 mm	6 mm	10000	1	1753271044	1753271687	1753270001
THM MT30X 18/9	18 mm	9 mm	10000	1	1753251044	1753251687	1753250001
THM MT30X 20/100	20 mm	100 mm	1500	1	1085440000		
THM MT30X 20/8	20 mm	8 mm	10000	1	1753241044	1753241687	1753240001
THM MT30X 25,40/50,8	25.4 mm	50.8 mm	2000	1			1378120000
THM MT30X 25.9/7.1	25.9 mm	7.1 mm	5000	1	1891770000		
THM MT30X 25/12	25 mm	12 mm	10000	1	1751751044	1751751687	1751750001
THM MT30X 26/10	26 mm	10 mm	10000	1	1751761044	1751761687	1751760001
THM MT30X 30/20	30 mm	20 mm	6000	1	1753261044	1753261687	1753260001
THM MT30X 32/9	32 mm	9 mm	10000	1		1356490000	
THM MT30X 32/9	32 mm	9 mm	6000	1	1751771044		1751770001
THM MT30X 36/89	36 mm	89 mm	1000	1	1180910000		
THM MT30X 38/19	38 mm	19 mm	2000	1	1751801044	1751801687	1751800001
THM MT30X 45/23	45 mm	23 mm	2000	1	1751811044	1751811687	1751810001
THM MT30X 65/35	65 mm	35 mm	1000	1	1751831044	1751831687	1751830004
THM MT30X 65/35	65 mm	35 mm	1000	1			1751830001
THM MT30x 100/90	100 mm	90 mm	500	1			1058770000
THM MT30x 101/15	101 mm	150 mm	250	1			1778170000
THM MT30x 101/7	101 mm	74 mm	500	1		1061810000	
THM MT30x 101/74	101 mm	74 mm	500	1			1762960001
THM MT30x 15/5.08	15 mm	5.08 mm	10000	1		1964130000	
THM MT30x 15/9	15 mm	9 mm	10000	1	1058750000	1058740000	
THM MT30x 16/7	16 mm	7 mm	10000	1		1852520000	
THM MT30x 17/8	17 mm	8 mm	10000	1		1027620000	
THM MT30x 17/9	17 mm	9 mm	10000	1	1968130000		
THM MT30x 26.5/17.5	26.5 mm	17.5 mm	10000	1			1770090000
THM MT30x 30/52	30 mm	52 mm	2000	1			1014680000
THM MT30x 38.1/31.75	38.1 mm	31.75 mm	1000	1			1862350000
THM MT30x 38/17	38 mm	17 mm	4000	1	1011610000		
THM MT30x 57/27	57 mm	27 mm	2000	1			1852540000
THM MT30x 8/8	8 mm	8 mm	10000	1	1954070000		
THM MT30x 89/60	89 mm	60 mm	1000	1			1003410000

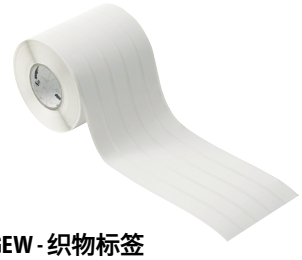

织物标签是由柔性棉织物制成。成卷的供货形式可以使用热传输打印机进行打印。带背胶的特点可以把标签贴在A4纸上进行打印。因此，柔性的材料和背带胶的特点可以提供更强粘贴能力，使得标签可以成角度使用或者标记电缆使用。

THM GEW - 织物标签

技术参数

材料	乙烯基镀层棉布 天然橡胶粘剂
UL 94阻燃等级	V0
最低工作温度	-29 °C
最高工作温度	80 °C
供应形式	成卷供货
色带型号	RIBBON MM 110/360 SW
订货号	2005070000

采购数据

型号	长度	宽度	单张个数	数量	白色 订货号	黄色 订货号
THM GEW 15/6	15 mm	6 mm	10000	1	**1059780000**	**1059790000**
THM GEW 17/9	17 mm	9 mm	10000	1	**1059800000**	**1059810000**
THM GEW 18/6	18 mm	6 mm	10000	1	**1059820000**	**1059830000**
THM GEW 18/9	18 mm	9 mm	10000	1	**1059840000**	**1059850000**
THM GEW 20/8	20 mm	8 mm	10000	1	**1059870000**	**1059880000**
THM GEW 30/8	30 mm	8 mm	10000	1		**1114450000**
THM GEW FLAG 54/8	54 mm	8 mm	4000	1	**1107350000**	

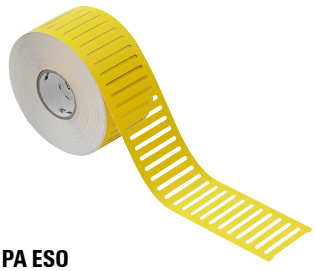

THM PA ESO

技术参数

材料	纸
最低工作温度	-40 °C
最高工作温度	70 °C
供应形式	成卷供货
色带型号	RIBBON MM 110/360 SW
订货号	2005070000

采购数据

型号	长度	宽度	单张个数	数量	白色 订货号	黄色 订货号
THM PA ESO 7	27 mm	6.3 mm	2500	1	**1339570000**	**1339580000**

Halogen Free

TABPACK FLAG

技术参数

材料	丙烯酸镀层纤维织物

采购数据

型号	长度	宽度	数量	白色 订货号
TABPACK FLAG 54/8	54 mm	8 mm	1	**1107340000**

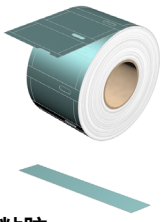

THM ET - 不带粘胶

技术参数

材料	聚丙烯
UL 94阻燃等级	HB
最低工作温度	-30 °C
最高工作温度	100 °C
色带型号	RIBBON MM 80/360 SW
订货号	2005080000

采购数据

型号		颜色	长度	宽度	数量	订货号
THM ET 200SP 12.8/31 GE	●	黄色	12.8 mm	31 mm	2000	**1487690000**
THM ET 200SP 12.8/31 TU	●	蓝绿色	12.8 mm	31 mm	2000	**1487680000**
THM ET S7 1500 GE	●	黄色	108.8 mm	22.9 mm	500	**1991670000**
THM ET S7 1500 TU	●	蓝绿色	108.8 mm	22.9 mm	500	**1991680000**
THM ET S7 1500-13 GE	●	黄色	108.8 mm	13 mm	500	**2093070000**
THM ET S7 1500-13 TU	●	蓝绿色	108.8 mm	13 mm	500	**2093010000**
THM ET S7 300-1 GE	●	黄色	103 mm	22.6 mm	500	**1161770000**
THM ET S7 300-1 TU	●	蓝绿色	103 mm	22.6 mm	500	**1161750000**
THM ET S7 300-2 GE	●	黄色	103.8 mm	17.3 mm	1000	**1161740000**
THM ET S7 300-2 TU	●	蓝绿色	103.8 mm	17.3 mm	1000	**1161730000**
THM ET S7 50/12.5 GE	●	黄色	50 mm	12.5 mm	2000	**1161810000**
THM ET S7 50/12.5 TU	●	蓝绿色	50 mm	12.5 mm	2000	**1161790000**
THM ET S7 50/25 GE	●	黄色	50 mm	25 mm	1250	**1095590000**
THM ET S7 50/25 TU	●	蓝绿色	50 mm	25 mm	1250	**1161780000**
THM ET S7 400 TU	●	蓝绿色	251 mm	13.5 mm	500	**1161710000**

ET S7不带粘胶的标签，适合于标记西门子的PLC控制系统，适合S300，S400和S7模块有3种不同的格式，以A4纸的格式供货。用标准的激光打印机打印

- 基本颜色黄色，打印是黑色(方框)
- 非常容易取下的标签(不带粘胶的)

ET S7 不带粘胶的标签

技术参数

材料	乙稀薄膜
UL 94阻燃等级	HB
最低工作温度	-40 °C
最高工作温度	80 °C

采购数据

型号	长度	宽度	单张个数	数量	黄色 订货号	蓝绿色 订货号
ET S7 / 12/50 A4	50 mm	12 mm	84	10	**1804480000**	
ET S7-12/50 A4	50 mm	12 mm	84	10		**1865440000**
ET S7-200-TU-A4-1	203 mm	15.5 mm	80	10		**1045500000**
ET S7-200-TU-A4-1	203 mm	12 mm	80	10		**1045490000**
ET S7-300 A4-1	100 mm	22.6 mm	16	10	**1821020000**	**1865450000**
ET S7-300 A4-2	208 mm	17.3 mm	22	10	**1847650000**	**1865460000**
ET S7-400 A4-1	251 mm	11.5 mm	14	10	**1821040000**	**1865470000**
ET S7-400 A4-2	251 mm	11.5 mm	14	10	**1821030000**	**1865480000**
ET S7-400 A4-3	251 mm	13.5 mm	14	10	**1847640000**	**1865490000**

KSW — 打印好的标签纸

KSW标记条用来标记多极插座接头。用户可以自己选择不同间距进行打印。

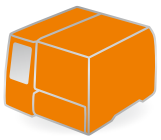

THM MMP

- 印字可靠
- 标记条宽度有2.5mm和4mm两种
- 粘贴简单
- 理想的粘贴
- 不含PVC

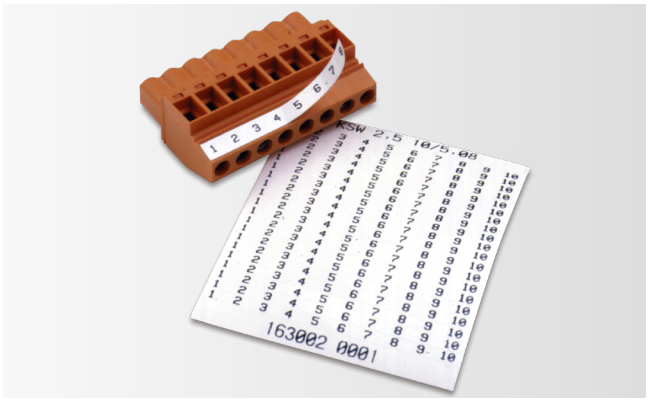

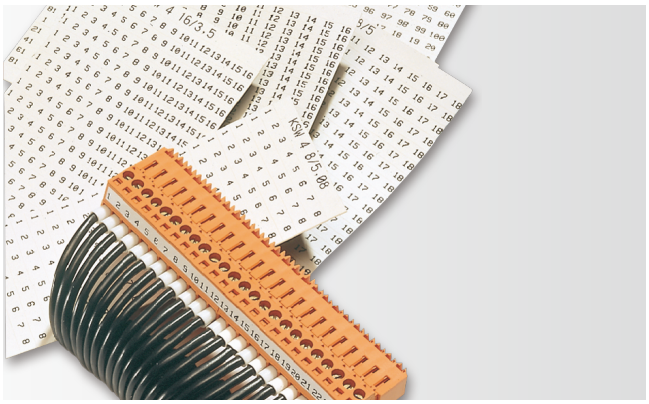

技术参数

材料	聚酯
颜色	白色
粘合剂	丙烯酸基
粘贴力 (标记套宽 2.5 mm) 根据标准 DIN 51221	钢表面：19 N，聚丙烯表面12 N，聚乙烯表面：10 N
最低粘贴温度	+4 °C
着火反应	15秒后自动熄灭，无滴落物
包装数	10张 (特殊打印包装数为1)
条/张	20 (针数大于20时为15)
可使用的打印机	THM MMP

KSW 2.5 15/5.08														
1	2	3	4	5	6	7	8	9	10	11	12	13	14	15
1	2	3	4	5	6	7	8	9	10	11	12	13	14	15
1	2	3	4	5	6	7	8	9	10	11	12	13	14	15
1	2	3	4	5	6	7	8	9	10	11	12	13	14	15
1	2	3	4	5	6	7	8	9	10	11	12	13	14	15
1	2	3	4	5	6	7	8	9	10	11	12	13	14	15
1	2	3	4	5	6	7	8	9	10	11	12	13	14	15
1	2	3	4	5	6	7	8	9	10	11	12	13	14	15
1	2	3	4	5	6	7	8	9	10	11	12	13	14	15
1	2	3	4	5	6	7	8	9	10	11	12	13	14	15
1	2	3	4	5	6	7	8	9	10	11	12	13	14	15
1	2	3	4	5	6	7	8	9	10	11	12	13	14	15
1	2	3	4	5	6	7	8	9	10	11	12	13	14	15
1	2	3	4	5	6	7	8	9	10	11	12	13	14	15
1	2	3	4	5	6	7	8	9	10	11	12	13	14	15
1	2	3	4	5	6	7	8	9	10	11	12	13	14	15
1	2	3	4	5	6	7	8	9	10	11	12	13	14	15
1	2	3	4	5	6	7	8	9	10	11	12	13	14	15
1	2	3	4	5	6	7	8	9	10	11	12	13	14	15
1	2	3	4	5	6	7	8	9	10	11	12	13	14	15
1630060001														

1 张=20 条

间距5.08 mm

标记条宽度2.5 mm

采购举例:
订货号 **163006 0001** = version
KSW 2.5 15/5.08 1-15

- 20 x 1-15打印
- 5.08 mm间距
- 15 回路
- 2.5 mm标记条宽度

特殊打印： 长度 = 间距 x 回路数
请指定间距

KSW 2.5, KSW 4 空白

采购数据

型号	数量	订货号
KSW 2.5 EL WS 50M	50	1812660000
KSW 4.0 EL WS 50M	50	1812670000

KSW 2.5, KSW 4 标准打印

采购数据

型号	数量	订货号
KSW 2,5 8/5,08 1-8	10	1630100001
KSW 2,5 8/5,08 9-16	10	1630100009
KSW 2,5 24/3,5 1-24	10	1652250001
KSW 4 10/5,08 W 1-10	10	1705820001
KSW 4 16/3,5 1-16	10	1630150001
KSW 4 16/5,08 1-16	10	1630160001
KSW 4 16/5,08 17-32	10	1630160017
KSW 4 8/5,08 1-8	10	1630200001
KSW 4 24/5,08 1-24	10	1630180001

KSW 2.5, KSW 4 客户自定义

采购数据

型号	数量	订货号
KSW 2.5 < 50MM SDR	1	1629900000
KSW 2,5 < 100MM SONDDR.	1	1629920000
KSW 2,5 < 150MM SONDDR.	1	1629940000
KSW 4 < 50MM SDR	1	1629910000
KSW 4 < 100MM SDR	1	1629930000
KSW 4 < 150MM SONDDR.	1	1629950000

BLM卷式标记号及打印机

目录

红外激光打印机	D.2
BLM标记号	D.3
BLM10与竞争对手型号匹配	D.4

激光打印机

- 无需耗材：无需墨水、色带或硒鼓；
- 高效 – 适合大批量打印，每秒可打印10 个标记号；
- 精准 – 魏德米勒提供免费软件M-Print PRO内置标记号模型可精确定位标记位置；
- 稳定 – 低维护及可长时间存储特性更适合本地客户需求。

Smart Laser RL

技术参数

打印方式	激光打印
激光光源	红外光源1064 mm
激光功率	20W
激光等级	依据标准EN-60825-1，通过Class1等级
尺寸	690x635x650 mm
重量	约70 kg
打印速度	约10个/秒
标记号类型	接线端子标识
连接方式	以太网，U盘
电源电压	100 - 240 V AC，50/60 Hz
备注	

采用创新卷式标记号，可连续无间断打印。

无需耗材，采用激光直接打印技术。

采购数据

	型号	数量	订货号
含烟尘净化机	Smart Laser RL	1	**2781110000**
	Smart Laser RL II	1	**2660200249**
备注			

附件

	型号	数量	订货号
烟尘净化机	SL Suction system1		**2766690000**
烟尘净化连接件	SL Suction adapter1		**2766700000**
烟尘预过滤片	SL Suction filter I	10	**2766710000**
烟尘净化滤芯	SL Suction filter II	1	**2766720000**
备注			

BLM系列接线端子标记号

轻松按压，即可高效牢固地安装于端子排上

- BLM系列标记号采用创新式结构，同时结合了卷式与板式的优势，为您提供高效大量打印的同时也能提供灵活性。

Halogen Free

Smart Laser RL

技术参数

材料	PC
UL 94阻燃等级	V2
温度范围	-50 °C - 120 °C

采购数据

适合的打印系统	Smart Laser RL 系列

采购数据

型号		颜色	长度	宽度	每卷数量	订货号
BLM 5/3.5 TB	❍	白色	5 mm	3.5 mm	10800	**7760380688**
BLM 5/5 TB	❍	白色	5 mm	5 mm	7200	**7760380689**
BLM 5/5.5 TB	❍	白色	5 mm	5.5 mm	6000	**7760380690**
BLM 5/6 TB	❍	白色	5 mm	6 mm	6000	**7760380691**
BLM 5/8 TB	❍	白色	5 mm	8 mm	4800	**7760380692**

可匹配魏德米勒A系列，Z系列，W系列 及SAKDU系列接线端子

采购数据

型号		颜色	长度	宽度	每卷数量	订货号
BLM 10/5 BTB	❍	白色	10 mm	5 mm	2184	**2857780000**
BLM 10/6 BTB	❍	白色	10 mm	6 mm	1820	**2857790000**
BLM 10/8 BTB	❍	白色	10 mm	8 mm	1456	**2857800000**

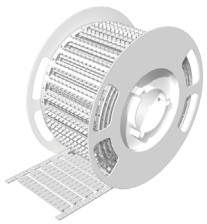

可匹配魏德米勒B系列接线端子，也适用于以下厂商所生产的部件：Phoenix 和 Wago。

与竞品端子匹配

品牌	型号/系列	可匹配 BLM 系列		
		BLM 10/5	BLM 10/6	BLM 10/8
WAGO	280	√		
	281		√	
	282			√
PHOENIX	PT 2.5	√		
	PT 4		√	
	PT 6			√
	ST 2.5	√		
	ST 4		√	
	ST 6			√
	UT 2.5	√		
	UT 4		√	
	UT 6			√
	UK 2.5N	√		
	UK 5N		√	
	UK 6N			√
	TB 2.5 I	√		
	TB 4 I		√	
	TB 6 I			√
	TB 2.5-2L1	√		
	TB 2.5 L/LB-PV 1	√		
	UKK 3	√		
	UTTB 2.5	√		

与竞品标记号匹配

PHOENIX	可匹配 BLM 系列		
	BLM 10/5	**BLM 10/6**	**BLM 10/8**
UC-TM 5	√		
UC-TM 6		√	
UC-TM 8			√
ZB 5	√		
ZB 6		√	
ZB 8			√
BN ZB 5,2	√		
UCT-TM 5	√		
UCT-TM 6		√	
UCT-TM 8			√

特殊定制化标记号及附件

目录

特殊定制化标记号 Cable Line	E.2
特殊定制化标记号 WSM	E.43
电缆扎带	E.45
标识座	E.49
标识套管	E.54
其它标签	E.58

CableLine® 烫印技术标记号

技术参数

	型号	标记号长度 mm	CD	五袋连装	袋装	条装
	CLI C 02-3	3	500	1000 (5 x 200)	-	-
	CLI C 02-6	6	250	1000 (5 x 200)	-	1000
	CLI C 02-9	9	125	500 (5 x 100)	-	1000
	CLI C 02-12	12	-	-	-	1000
	CLI C 02-15	15	-	-	-	1000
	CLI C 02-18	18	-	-	-	1000
	CLI C 02-21	21	-	-	-	1000
	CLI C 1-3	3	500	1000 (5 x 200)	-	-
	CLI C 1-6	6	250	500 (5 x 100)	-	1000
	CLI C 1-9	9	125	500 (5 x 100)	-	1000
	CLI C 1-12	12	-	-	-	1000
	CLI C 1-15	15	-	-	-	1000
	CLI C 1-18	18	-	-	-	1000
	CLI C 1-21	21	-	-	-	1000
	CLI C 1-24	24	-	-	-	1000
	CLI C 1-33	33	-	-	-	1000
	CLI C 2-4	4	250	500 (5 x 100)	-	-
	CLI C 2-6	6	125	500 (5 x 100)	-	1000
	CLI C 2-9	9	125	500 (5 x 100)	-	1000
	CLI C 2-12	12	-	-	-	1000
	CLI C 2-15	15	-	-	-	1000
	CLI C 2-18	18	-	-	-	1000
	CLI C 2-21	21	-	-	-	1000
	CLI C 3-6	6	-	100 (5 x 20)	-	1000
	CLI C 3-9	9	-	100 (5 x 20)	-	1000
	CLI C 3-12	12	-	-	-	1000
	CLI C 3-15	15	-	-	-	1000
	CLI C 3-18	18	-	-	-	1000
	CLI C 3-21	21	-	-	-	1000
	CLI O 10-3	3	-	1000 (5 x 200)	-	-
	CLI O 10-6	6	-	1000 (5 x 200)	-	-
	CLI O 20-3	3	-	1000 (5 x 200)	-	-
	CLI O 20-6	6	-	1000 (5 x 200)	-	-
	CLI O 30-3	3	-	1000 (5 x 200)	-	-
	CLI M 2-4	4	500	500 (5 x 100)	-	-
	CLI M 2-6	6	250	500 (5 x 100)	-	1000
	CLI M 2-9	9	125	-	-	1000
	CLI M 2-12	12	-	-	-	1000
	CLI M 2-21	21	-	-	-	1000
	CLI M 2-25Q	25	-	-	-	1000
	CLI M 2-40Q	40	-	-	-	1000
	CLI MH-70	70	-	-	100	-
	CLI MH-110	110	-	-	100	-
	CLI T 02-12	12	-	-	200	-
	CLI T 02-15	15	-	-	200	-
	CLI T 02-18	18	-	-	200	-
	CLI T 02-20	20	-	-	200	-
	CLI T 02-30	30	-	-	200	-
	CLI T 1-12	12	-	-	200	-
	CLI T 1-15	15	-	-	200	-
	CLI T 1-18	18	-	-	200	-
	CLI T 1-20	20	-	-	200	-
	CLI T 1-30	30	-	-	200	-
	CLI T 2-12	12	-	-	100	-
	CLI T 2-15	15	-	-	100	-
	CLI T 2-18	18	-	-	100	-
	CLI T 2-20	20	-	-	100	-
	CLI T 2-30	30	-	-	100	-
	CLI T 3-12	12	-	-	100	-
	CLI T 3-15	15	-	-	100	-
	CLI T 3-18	18	-	-	100	-
	CLI T 3-20	20	-	-	100	-
	CLI T 3-30	30	-	-	100	-

CLI C 闭口式导线标记号

用户可以把闭口导线标记号安装在未连接的导线上。有四个规格适用于截面积0.5mm²至70mm²的导线。该标记号已经打印好可随时使用。每个标记好可以组合进行标识。

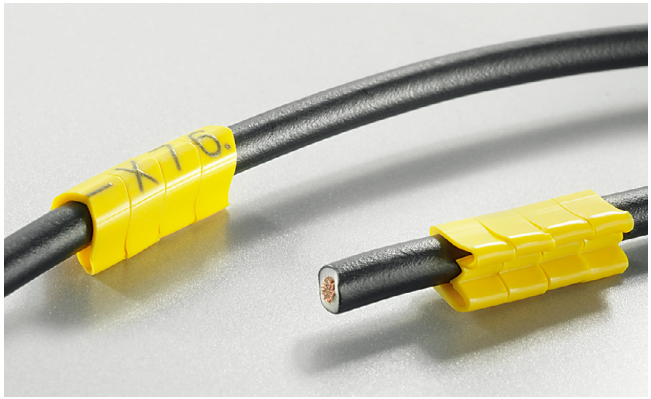

CLI C型闭口式标记号可永久固定，通过套进导线末端来安装。

优点

- 闭口标记号，用于未连接的导线，安全可靠。可根据线的大小自由选择标记号。
- 特殊的弹性外形设计使同一种标记号适合于更大范围的导线
- 安装简单，快速
- 兼容的附件减轻了标记任务的负担
- 永久高质量的字体打印
- 字体清晰易读

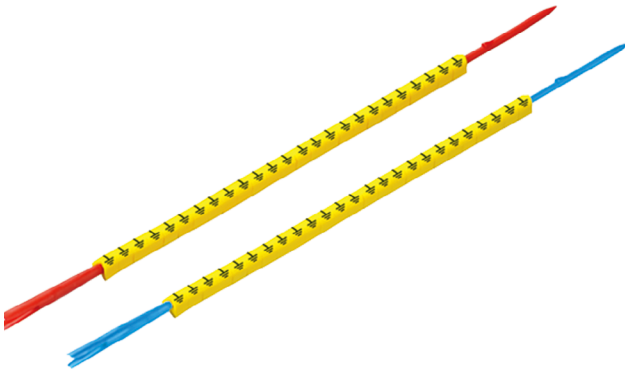

CLI R型通过使用CLI C标记号和预安装条来安装。

CLI C

信息	软性 PVC 材料。 闭口标记号弹性外形 设计有标准、特殊和国际电阻色标等各种颜色
材料	软性 PVC，不含镉和硅树脂
温度范围	-30 °C ... +80 °C
阻燃等级	UL 94-V0
防护	高防油污性能，同时能防止 r 射线和紫外线
打印	烫印技术

CLI C 02 (CD)

技术参数

材料	软性PVC，无镉
UL 94 阻燃等级	V-0
温度范围	-30 °C...80 °C
导线外径	1 mm...3 mm

采购数据

打印		颜色	长度/宽度	数量	CD 订货号
空白	●	黄色	3 mm / 3.4 mm	500	1568241058

CLI C 02 (五袋连装)

技术参数

材料	软性PVC，无镉
UL 94 阻燃等级	V-0
温度范围	-30 °C...80 °C
导线外径	1 mm...3 mm

采购数据

打印	颜色	长度/宽度	数量	五袋连装 订货号
空白	黄色	3 mm / 3.5 mm	200	0213811687

CLI C 02 (条装)

技术参数

材料	软性PVC，无镉
UL 94 阻燃等级	V-0
温度范围	-30 °C...80 °C
导线外径	1 mm...3 mm

采购数据

打印	颜色	长度/宽度	数量	条装 订货号
客户自定义打印	黄色	18 mm / 3.4 mm	1000	1873741687

CLI C 1 (五袋连装)

技术参数

材料	软性PVC，无镉
UL 94 阻燃等级	V-0
温度范围	-30 °C...80 °C
导线外径	3 mm...5 mm

采购数据

打印	颜色	长度/宽度	数量	五袋连装 订货号
空白	黄色	3 mm / 4.2 mm	200	0171111687

CLI C 1 (CD)

技术参数

材料	软性PVC，无镉
UL 94 阻燃等级	V-0
温度范围	-30 °C...80 °C
导线外径	3 mm...5 mm

采购数据

打印	颜色	长度/宽度	数量	CD 订货号
空白	蓝色	3 mm / 4.2 mm	500	1568251693
空白	黄色	3 mm / 4.2 mm	500	1568251699
空白	绿色	3 mm / 4.2 mm	500	1568251688
空白	灰色	3 mm / 4.2 mm	500	1568251691
空白	红色	3 mm / 4.2 mm	500	1568251686
空白	黑色	3 mm / 4.2 mm	500	1568251694
空白	白色	3 mm / 4.2 mm	500	1568251044
空白	黄色	6 mm / 4.2 mm	250	1868811687

CLI C 1 (条装)

技术参数

材料	软性PVC，无镉
UL 94 阻燃等级	V-0
温度范围	-30 °C...80 °C
导线外径	3 mm...5 mm

采购数据

打印		颜色	长度/宽度	数量	CD 订货号
空白	●	黄色	18 mm / 4.2 mm	1000	**1871801687**

CLI C 2 (CD)

技术参数

材料	软性PVC，无镉
UL 94 阻燃等级	V-0
温度范围	-30 °C...60 °C
导线外径	4 mm...10 mm

采购数据

打印		颜色	长度/宽度	数量	CD 订货号
空白	●	黄色	4 mm / 6.9 mm	250	**0171301687**
空白	●	黄色	9 mm / 6.9 mm	125	**1871971687**

CLI C 2 (条装)

技术参数

材料	软性PVC，无镉
UL 94 阻燃等级	V-0
温度范围	-30 °C...60 °C
导线外径	4 mm...10 mm

采购数据

打印		颜色	长度/宽度	数量	条装 订货号
空白	●	黄色	18 mm / 6.9 mm	1000	**1871831687**

CLI C 02 (CD)

技术参数

材料	软性PVC，无镉
UL 94 阻燃等级	V-0
温度范围	-30 °C...80 °C
导线外径	1 mm...3 mm

采购数据

打印	颜色	长度/宽度	数量	CD 订货号
客户自定义打印	CSP	3 mm / 3.4mm	500	1568249999
客户自定义打印	CSP	6 mm / 3.4mm	250	1869999999
客户自定义打印	CSP	9 mm / 3.4mm	125	1899290000

CLI C 02 (条装)

技术参数

材料	软性PVC，无镉
UL 94 阻燃等级	V-0
温度范围	-30 °C...80 °C
导线外径	1 mm...3 mm

采购数据

打印	颜色	长度/宽度	数量	条装 订货号
客户自定义打印	CSP	3 mm / 3.4mm	100	1912550000
客户自定义打印	CSP	12 mm / 3.4mm	100	1873330000
客户自定义打印	CSP	15 mm / 3.4mm	100	0252509999
客户自定义打印	CSP	18 mm / 3.4mm	100	1873749999
客户自定义打印	CSP	21 mm / 3.4mm	100	1873340000
客户自定义打印	CSP	24 mm / 3.4mm	100	1912500000
客户自定义打印	CSP	27 mm / 3.4mm	100	1912510000
客户自定义打印	CSP	30 mm / 3.4mm	100	1912580000
客户自定义打印	CSP	33 mm / 3.4mm	100	1912590000
客户自定义打印	CSP	36 mm / 3.4mm	100	1912600000
客户自定义打印	CSP	39 mm / 3.4mm	100	1912610000

CLI C 1 (CD)

技术参数

材料	软性PVC，无镉
UL 94 阻燃等级	V-0
温度范围	-30 °C...80 °C
导线外径	3 mm...5 mm

采购数据

打印	颜色	长度/宽度	数量	CD 订货号
客户自定义打印	CSP	3 mm / 4.2mm	500	1568259999
客户自定义打印	CSP	6 mm / 4.2mm	250	0252709999
客户自定义打印	CSP	9 mm / 4.2mm	125	0252809999

CLI C 1 (条装)

技术参数

材料	软性PVC，无镉
UL 94 阻燃等级	V-0
温度范围	-30 °C...80 °C
导线外径	3 mm...5 mm

采购数据

打印	颜色	长度/宽度	数量	条装 订货号
客户自定义打印	CSP	3 mm / 4.2mm	100	**1912650000**
客户自定义打印	CSP	6 mm / 4.2mm	100	**1912700000**
客户自定义打印	CSP	9 mm / 4.2mm	100	**1868819999**
客户自定义打印	CSP	12 mm / 4.2mm	100	**1873350000**
客户自定义打印	CSP	15 mm / 4.2mm	50	**1873360000**
客户自定义打印	CSP	18 mm / 4.2mm	100	**1871809999**
客户自定义打印	CSP	21 mm / 4.2mm	100	**1873370000**
客户自定义打印	CSP	27 mm / 4.2mm	100	**1912640000**
客户自定义打印	CSP	30 mm / 4.2mm	100	**1912660000**
客户自定义打印	CSP	33 mm / 4.2mm	100	**1912670000**
客户自定义打印	CSP	36 mm / 4.2mm	100	**1912680000**

CLI C 2 (CD)

技术参数

材料	软性PVC，无镉
UL 94 阻燃等级	V-0
温度范围	-30 °C...80 °C
导线外径	4 mm...10 mm

采购数据

打印	颜色	长度/宽度	数量	CD 订货号
客户自定义打印	CSP	4 mm / 6.9mm	250	**1568269999**
客户自定义打印	CSP	6 mm / 6.9mm	125	**1871909999**
客户自定义打印	CSP	9 mm / 6.9mm	100	**1899240000**

CLI C 2 (条装)

技术参数

材料	软性PVC，无镉
UL 94 阻燃等级	V-0
温度范围	-30 °C...80 °C
导线外径	4 mm...10 mm

采购数据

打印	颜色	长度/宽度	数量	条装 订货号
客户自定义打印	CSP	9 mm / 6.9mm	100	**1871979999**
客户自定义打印	CSP	12 mm / 6.9mm	100	**1873380000**
客户自定义打印	CSP	15 mm / 6.9mm	100	**1873390000**
客户自定义打印	CSP	18 mm / 6.9mm	100	**1871839999**
客户自定义打印	CSP	21 mm / 6.9mm	100	**1873400000**
客户自定义打印	CSP	24 mm / 6.9mm	100	**1912710000**
客户自定义打印	CSP	27 mm / 6.9mm	100	**1912720000**
客户自定义打印	CSP	30 mm / 6.9mm	100	**1912730000**
客户自定义打印	CSP	33 mm / 6.9mm	100	**1912740000**
客户自定义打印	CSP	36 mm / 6.9mm	100	**1912750000**
客户自定义打印	CSP	39 mm / 6.9mm	100	**1912760000**

CLI C 3

技术参数

材料	软性PVC，无镉
UL 94 阻燃等级	V-0
温度范围	-30 °C...80 °C
导线外径	8 mm...16 mm

采购数据

打印	颜色	长度/宽度	数量	条装 订货号
客户自定义打印	CSP	6 mm / 11mm	100	**1872309999**
客户自定义打印	CSP	9 mm / 11mm	100	**1872659999**
客户自定义打印	CSP	12 mm / 11mm	100	**1873420000**
客户自定义打印	CSP	15 mm / 11mm	100	**1873430000**
客户自定义打印	CSP	18 mm / 11mm	100	**1872679999**
客户自定义打印	CSP	21 mm / 11mm	100	**1873410000**
客户自定义打印	CSP	24 mm / 11mm	100	**1912770000**
客户自定义打印	CSP	27 mm / 11mm	100	**1912780000**
客户自定义打印	CSP	30 mm / 11mm	100	**1912790000**
客户自定义打印	CSP	33 mm / 11mm	100	**1912800000**
客户自定义打印	CSP	36 mm / 11mm	100	**1912810000**
客户自定义打印	CSP	39 mm / 11mm	100	**1912820000**

CLI C 02-3 (五袋连装)

技术参数

材料	软性PVC，无镉
UL 94 阻燃等级	V-0
温度范围	-30 °C...80 °C
导线外径	1 mm...3 mm

采购数据

打印	颜色	长度/宽度	数量	五袋连装订货号
0	黑色	3 mm / 3.4 mm	200	0252111503
1	棕色	3 mm / 3.4 mm	200	0252111506
2	红色	3 mm / 3.4 mm	200	0252111509
3	橙色	3 mm / 3.4 mm	200	0252111512
4	黄色	3 mm / 3.4 mm	200	0252111514
5	绿色	3 mm / 3.4 mm	200	0252111518
6	蓝色	3 mm / 3.4 mm	200	0252111521
7	紫色	3 mm / 3.4 mm	200	0252111524
8	灰色	3 mm / 3.4 mm	200	0252111527
9	白色	3 mm / 3.4 mm	200	0252111530

CLI C 02-3 (五袋连装)

技术参数

材料	软性PVC，无镉
UL 94 阻燃等级	V-0
温度范围	-30 °C...80 °C
导线外径	1 mm...3 mm

采购数据

打印	颜色	长度/宽度	数量	五袋连装订货号
A	黄色	3 mm / 3.4 mm	200	0252111637
B	黄色	3 mm / 3.4 mm	200	0252111639
C	黄色	3 mm / 3.4 mm	200	0252111641
D	黄色	3 mm / 3.4 mm	200	0252111643
E	黄色	3 mm / 3.4 mm	200	0525111645
F	黄色	3 mm / 3.4 mm	200	0252111647
G	黄色	3 mm / 3.4 mm	200	0252111649
H	黄色	3 mm / 3.4 mm	200	0252111651
I	黄色	3 mm / 3.4 mm	200	0252111653
J	黄色	3 mm / 3.4 mm	200	0252111655
K	黄色	3 mm / 3.4 mm	200	0252111657
L	黄色	3 mm / 3.4 mm	200	0252111659
M	黄色	3 mm / 3.4 mm	200	0252111661
N	黄色	3 mm / 3.4 mm	200	0252111663
O	黄色	3 mm / 3.4 mm	200	0252111665
P	黄色	3 mm / 3.4 mm	200	0252111667
Q	黄色	3 mm / 3.4 mm	200	0252111669
R	黄色	3 mm / 3.4 mm	200	0252111671
S	黄色	3 mm / 3.4 mm	200	0252111673
T	黄色	3 mm / 3.4 mm	200	0252111676
U	黄色	3 mm / 3.4 mm	200	0252111679
V	黄色	3 mm / 3.4 mm	200	0252111681
W	黄色	3 mm / 3.4 mm	200	0252111683
X	黄色	3 mm / 3.4 mm	200	0252111687
Y	黄色	3 mm / 3.4 mm	200	0252111696
Z	黄色	3 mm / 3.4 mm	200	0252111698

CLI C 02-3 (五袋连装)

技术参数

材料	软性PVC，无镉
UL 94 阻燃等级	V-0
温度范围	-30 °C...80 °C
导线外径	1 mm...3 mm

采购数据

打印	颜色	长度/宽度	数量	五袋连装 订货号
/	黄色	3 mm / 3.4 mm	200	0252111742
+	黄色	3 mm / 3.4 mm	200	0252111738
-	黄色	3 mm / 3.4 mm	200	0252111740
.	黄色	3 mm / 3.4 mm	200	0252111748
:	黄色	3 mm / 3.4 mm	200	0252111750
=	黄色	3 mm / 3.4 mm	200	0252111751
AC	黄色	3 mm / 3.4 mm	200	0252111752
g	黄色	3 mm / 3.4 mm	200	0252111746
h	黄色	3 mm / 3.4 mm	200	0252111747
Ä	黄色	3 mm / 3.4 mm	200	0252111697
Å	黄色	3 mm / 3.4 mm	200	0252111699
Æ	黄色	3 mm / 3.4 mm	200	1568241735
Ö	黄色	3 mm / 3.4 mm	200	0252111695
Ø	黄色	3 mm / 3.4 mm	200	1568241736
-	蓝色	3 mm / 3.4 mm	200	0252111741
+	红色	3 mm / 3.4 mm	200	0252111737

CLI C 02-3 (CD)

技术参数

材料	软性PVC，无镉
UL 94 阻燃等级	V-0
温度范围	-30 °C...80 °C
导线外径	1 mm...3 mm

采购数据

打印	颜色	长度/宽度	数量	CD 订货号
0	黑色	3 mm / 3.4 mm	500	1568241503
1	棕色	3 mm / 3.4 mm	500	1568241506
2	红色	3 mm / 3.4 mm	500	1568241509
3	橙色	3 mm / 3.4 mm	500	1568241512
4	黄色	3 mm / 3.4 mm	500	1568241514
5	绿色	3 mm / 3.4 mm	500	1568241518
6	蓝色	3 mm / 3.4 mm	500	1568241521
7	紫色	3 mm / 3.4 mm	500	1568241524
8	灰色	3 mm / 3.4 mm	500	1568241527
9	白色	3 mm / 3.4 mm	500	1568241530

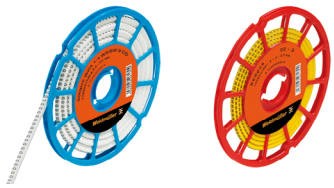

CLI C 02-3 (CD)

技术参数

材料	软性PVC，无镉
UL 94 阻燃等级	V-0
温度范围	-30 °C...80 °C
导线外径	1 mm...3 mm

采购数据

打印	长度/宽度	数量	白色 订货号	黄色 订货号
0	3 mm / 3.4 mm	500	1869821502	1568241502
1	3 mm / 3.4 mm	500	1869821505	1568241505
2	3 mm / 3.4 mm	500	1869821508	1568241508
3	3 mm / 3.4 mm	500	1869821511	1568241511
4	3 mm / 3.4 mm	500	1869821514	1568241514
5	3 mm / 3.4 mm	500	1869821517	1568241517
6	3 mm / 3.4 mm	500	1869821520	1568241520
7	3 mm / 3.4 mm	500	1869821523	1568241523
8	3 mm / 3.4 mm	500	1869821526	1568241526
9	3 mm / 3.4 mm	500	1568241530	1568241529

CLI C 02-3 (CD)

技术参数

材料	软性PVC，无镉
UL 94 阻燃等级	V-0
温度范围	-30 °C...80 °C
导线外径	1 mm...3 mm

采购数据

打印	颜色	长度/宽度	数量	CD 订货号
A	黄色	3 mm / 3.4 mm	500	1568241637
B	黄色	3 mm / 3.4 mm	500	1568241639
C	黄色	3 mm / 3.4 mm	500	1568241641
D	黄色	3 mm / 3.4 mm	500	1568241643
E	黄色	3 mm / 3.4 mm	500	1568241645
F	黄色	3 mm / 3.4 mm	500	1568241647
G	黄色	3 mm / 3.4 mm	500	1568241649
H	黄色	3 mm / 3.4 mm	500	1568241651
I	黄色	3 mm / 3.4 mm	500	1568241653
J	黄色	3 mm / 3.4 mm	500	1568241655
K	黄色	3 mm / 3.4 mm	500	1568241657
L	黄色	3 mm / 3.4 mm	500	1568241659
M	黄色	3 mm / 3.4 mm	500	1568241661
N	黄色	3 mm / 3.4 mm	500	1568241663
O	黄色	3 mm / 3.4 mm	500	1568241665
P	黄色	3 mm / 3.4 mm	500	1568241667
Q	黄色	3 mm / 3.4 mm	500	1568241669
R	黄色	3 mm / 3.4 mm	500	1568241671
S	黄色	3 mm / 3.4 mm	500	1568241673
T	黄色	3 mm / 3.4 mm	500	1568241676
U	黄色	3 mm / 3.4 mm	500	1568241679
V	黄色	3 mm / 3.4 mm	500	1568241681
W	黄色	3 mm / 3.4 mm	500	1568241683
X	黄色	3 mm / 3.4 mm	500	1568241687
Y	黄色	3 mm / 3.4 mm	500	1568241696
Z	黄色	3 mm / 3.4 mm	500	1568241698

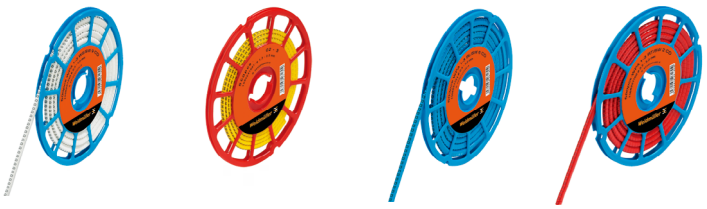

CLI C 02-3 (CD)

技术参数

材料	软性PVC，无镉
UL 94 阻燃等级	V-0
温度范围	-30 °C...80 °C
导线外径	1 mm...3 mm

采购数据

打印	颜色	长度/宽度	数量	CD 订货号
+	黄色	3 mm / 3.4 mm	500	1568241738
-	黄色	3 mm / 3.4 mm	500	1568241740
-	白色	3 mm / 3.4 mm	500	1869821740
.	黄色	3 mm / 3.4 mm	500	1568241748
/	黄色	3 mm / 3.4 mm	500	1568241742
:	黄色	3 mm / 3.4 mm	500	1568241750
=	黄色	3 mm / 3.4 mm	500	1568241751
AC	黄色	3 mm / 3.4 mm	500	1568241752
⏚	黄色	3 mm / 3.4 mm	500	1568241746
⏚	黄色	3 mm / 3.4 mm	500	1568241747
Ä	黄色	3 mm / 3.4 mm	500	1568241056
Å	黄色	3 mm / 3.4 mm	500	1568241055
Ö	黄色	3 mm / 3.4 mm	500	1568241057
-	蓝色	3 mm / 3.4 mm	500	1568241741
+	红色	3 mm / 3.4 mm	500	1568241737

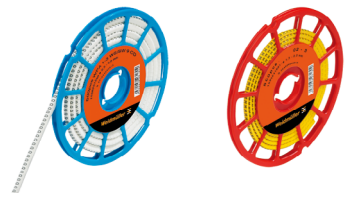

CLI C 02-6 (CD)

技术参数

材料	软性PVC，无镉
UL 94 阻燃等级	V-0
温度范围	-30 °C...80 °C
导线外径	1 mm...3 mm

采购数据

打印	颜色	长度/宽度	数量	CD 订货号
A1	黄色	6 mm / 3.4 mm	250	1568241726
A2	黄色	6 mm / 3.4 mm	250	1568241727
L1	黄色	6 mm / 3.4 mm	250	1568241728
L2	黄色	6 mm / 3.4 mm	250	1568241729
L3	黄色	6 mm / 3.4 mm	250	1568241730

CLI C 02-6 (五袋连装)

技术参数

材料	软性PVC，无镉
UL 94 阻燃等级	V-0
温度范围	-30 °C...80 °C
导线外径	1 mm...3 mm

采购数据

打印	颜色	长度/宽度	数量	五袋连装 订货号
A1	黄色	6 mm / 3.4 mm	200	0252111726
A2	黄色	6 mm / 3.4 mm	200	0252111727
L1	黄色	6 mm / 3.4 mm	200	0252111728
L2	黄色	6 mm / 3.4 mm	200	0252111729
L3	黄色	6 mm / 3.4 mm	200	0252111730

CLI C 02-9 (五袋连装)

技术参数

材料	软性PVC，无镉
UL 94 阻燃等级	V-0
温度范围	-30 °C...80 °C
导线外径	1 mm...3 mm

采购数据

打印	颜色	长度/宽度	数量	五袋连装 订货号
PEN	黄色	9 mm / 3.4 mm	100	0252111734

CLI C 02-9 (CD)

技术参数

材料	软性PVC，无镉
UL 94 阻燃等级	V-0
温度范围	-30 °C...80 °C
导线外径	1 mm...3 mm

采购数据

打印	颜色	长度/宽度	数量	CD 订货号
PEN	黄色	9 mm / 3.4 mm	125	1568241734

CLI C 1-3 (五袋连装)

技术参数

材料	软性PVC，无镉
UL 94 阻燃等级	V-0
温度范围	-30 °C...80 °C
导线外径	3 mm...5 mm

采购数据

打印	颜色	长度/宽度	数量	五袋连装订货号
0	黑色	3 mm / 4.2 mm	200	0252611503
1	棕色	3 mm / 4.2 mm	200	0252611506
2	红色	3 mm / 4.2 mm	200	0252611509
3	橙色	3 mm / 4.2 mm	200	0252611512
4	黄色	3 mm / 4.2 mm	200	0252611514
5	绿色	3 mm / 4.2 mm	200	0252611518
6	蓝色	3 mm / 4.2 mm	200	0252611521
7	紫色	3 mm / 4.2 mm	200	0252611524
8	灰色	3 mm / 4.2 mm	200	0252611527
9	白色	3 mm / 4.2 mm	200	0252611530

CLI C 1-3 (五袋连装)

技术参数

材料	软性PVC，无镉
UL 94 阻燃等级	V-0
温度范围	-30 °C...80 °C
导线外径	3 mm...5 mm

采购数据

打印	颜色	长度/宽度	数量	五袋连装订货号
0	黄色	3 mm / 4.2 mm	200	0252611502
1	黄色	3 mm / 4.2 mm	200	0252611505
2	黄色	3 mm / 4.2 mm	200	0252611508
3	黄色	3 mm / 4.2 mm	200	0252611511
4	黄色	3 mm / 4.2 mm	200	0252611514
5	黄色	3 mm / 4.2 mm	200	0252611517
6	黄色	3 mm / 4.2 mm	200	0252611520
7	黄色	3 mm / 4.2 mm	200	0252611523
8	黄色	3 mm / 4.2 mm	200	0252611526
9	黄色	3 mm / 4.2 mm	200	

CLI C 1-3 (五袋连装)

技术参数

材料	软性PVC，无镉
UL 94 阻燃等级	V-0
温度范围	-30 °C...80 °C
导线外径	3 mm...5 mm

采购数据

打印	颜色	长度/宽度	数量	五袋连装 订货号
A	黄色	3 mm / 4.2 mm	200	0252611637
B	黄色	3 mm / 4.2 mm	200	0252611639
C	黄色	3 mm / 4.2 mm	200	0252611641
D	黄色	3 mm / 4.2 mm	200	0252611643
E	黄色	3 mm / 4.2 mm	200	0252611645
F	黄色	3 mm / 4.2 mm	200	0252611647
G	黄色	3 mm / 4.2 mm	200	0252611649
H	黄色	3 mm / 4.2 mm	200	0252611651
I	黄色	3 mm / 4.2 mm	200	0252611653
J	黄色	3 mm / 4.2 mm	200	0252611655
K	黄色	3 mm / 4.2 mm	200	0252611657
L	黄色	3 mm / 4.2 mm	200	0252611659
M	黄色	3 mm / 4.2 mm	200	0252611661
N	黄色	3 mm / 4.2 mm	200	0252611663
O	黄色	3 mm / 4.2 mm	200	0252611665
P	黄色	3 mm / 4.2 mm	200	0252611667
Q	黄色	3 mm / 4.2 mm	200	0252611669
R	黄色	3 mm / 4.2 mm	200	0252611671
S	黄色	3 mm / 4.2 mm	200	0252611673
T	黄色	3 mm / 4.2 mm	200	0252611676
U	黄色	3 mm / 4.2 mm	200	0252611679
V	黄色	3 mm / 4.2 mm	200	0252611681
W	黄色	3 mm / 4.2 mm	200	0252611683
X	黄色	3 mm / 4.2 mm	200	0252611687
Y	黄色	3 mm / 4.2 mm	200	0252611696
Z	黄色	3 mm / 4.2 mm	200	0252611698

CLI C 1-3 (五袋连装)

技术参数

材料	软性PVC，无镉
UL 94 阻燃等级	V-0
温度范围	-30 °C...80 °C
导线外径	3 mm...5 mm

采购数据

打印	颜色	长度/宽度	数量	五袋连装 订货号
+	黄色	3 mm / 4.2 mm	200	0252611738
-	黄色	3 mm / 4.2 mm	200	0252611740
.	黄色	3 mm / 4.2 mm	200	0252611748
/	黄色	3 mm / 4.2 mm	200	0252611742
:	黄色	3 mm / 4.2 mm	200	0252611750
=	黄色	3 mm / 4.2 mm	200	0252611751
AC	黄色	3 mm / 4.2 mm	200	0252611752
⏚	黄色	3 mm / 4.2 mm	200	0252611746
⏚	黄色	3 mm / 4.2 mm	200	0252611747
Ä	黄色	3 mm / 4.2 mm	200	0252611697
Å	黄色	3 mm / 4.2 mm	200	0252611699
Ö	黄色	3 mm / 4.2 mm	200	0252611695
-	蓝色	3 mm / 4.2 mm	200	0252611741
N	蓝色	3 mm / 4.2 mm	200	0252611664
+	红色	3 mm / 4.2 mm	200	0252611737

CLI C 1-3 (CD)

技术参数

材料	软性PVC，无镉
UL 94 阻燃等级	V-0
温度范围	-30 °C...80 °C
导线外径	3 mm...5 mm

采购数据

打印	颜色	长度/宽度	数量	CD 订货号
0	黑色	3 mm / 4.2 mm	500	1568251503
1	棕色	3 mm / 4.2 mm	500	1568251506
2	红色	3 mm / 4.2 mm	500	1568251509
3	橙色	3 mm / 4.2 mm	500	1568251512
4	黄色	3 mm / 4.2 mm	500	1568251514
5	绿色	3 mm / 4.2 mm	500	1568251518
6	蓝色	3 mm / 4.2 mm	500	1568251521
7	紫色	3 mm / 4.2 mm	500	1568251524
8	灰色	3 mm / 4.2 mm	500	1568251527
9	白色	3 mm / 4.2 mm	500	1568251530

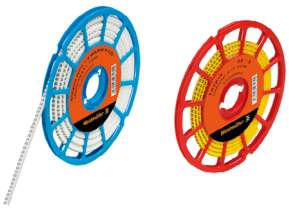

CLI C 1-3 (CD)

技术参数

材料	软性PVC，无镉
UL 94 阻燃等级	V-0
温度范围	-30 °C...80 °C
导线外径	3 mm...5 mm

采购数据

打印	颜色	长度/宽度	数量	白色 订货号	黄色 订货号
0	白色/黄色	3 mm / 4.2 mm	500	1568251000	1568251502
1	白色/黄色	3 mm / 4.2 mm	500	1568250001	1568251505
2	白色/黄色	3 mm / 4.2 mm	500	1568250002	1568251508
3	白色/黄色	3 mm / 4.2 mm	500	1568250003	1568251511
4	白色/黄色	3 mm / 4.2 mm	500	1568250004	1568251514
5	白色/黄色	3 mm / 4.2 mm	500	1568250005	1568251517
6	白色/黄色	3 mm / 4.2 mm	500	1568250006	1568251520
7	白色/黄色	3 mm / 4.2 mm	500	1568250007	1568251523
8	白色/黄色	3 mm / 4.2 mm	500	1568250008	1568251526
9	白色/黄色	3 mm / 4.2 mm	500	1568251530	1568251529

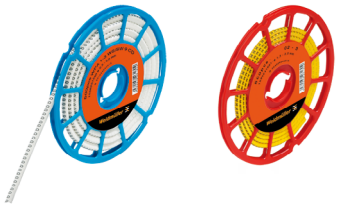

CLI C 1-3 (CD)

技术参数

材料	软性PVC，无镉
UL 94 阻燃等级	V-0
温度范围	-30 °C...80 °C
导线外径	3 mm...5 mm

采购数据

打印		颜色	长度/宽度	数量	白色 订货号	黄色 订货号
A	❍/●	白色/黄色	3 mm / 4.2 mm	500	1568251021	1568251637
B	❍/●	白色/黄色	3 mm / 4.2 mm	500	1568251022	1568251639
C	❍/●	白色/黄色	3 mm / 4.2 mm	500	1568251023	1568251641
D	❍/●	白色/黄色	3 mm / 4.2 mm	500	1568251024	1568251643
E	❍/●	白色/黄色	3 mm / 4.2 mm	500	1568251025	1568251645
F	❍/●	白色/黄色	3 mm / 4.2 mm	500	1568251026	1568251647
G	❍/●	白色/黄色	3 mm / 4.2 mm	500	1568251027	1568251649
H	❍/●	白色/黄色	3 mm / 4.2 mm	500	1568251028	1568251651
I	❍/●	白色/黄色	3 mm / 4.2 mm	500	1568251029	1568251653
J	❍/●	白色/黄色	3 mm / 4.2 mm	500	1568251030	1568251655
K	❍/●	白色/黄色	3 mm / 4.2 mm	500	1568251031	1568251657
L	❍/●	白色/黄色	3 mm / 4.2 mm	500	1568251032	1568251659
M	❍/●	白色/黄色	3 mm / 4.2 mm	500	1568251033	1568251661
N	❍/●	白色/黄色	3 mm / 4.2 mm	500	1568251034	1568251663
O	❍/●	白色/黄色	3 mm / 4.2 mm	500	1568251035	1568251665
P	❍/●	白色/黄色	3 mm / 4.2 mm	500	1568251036	1568251667
Q	❍/●	白色/黄色	3 mm / 4.2 mm	500	1568251037	1568251669
R	❍/●	白色/黄色	3 mm / 4.2 mm	500	1568251038	1568251671
S	❍/●	白色/黄色	3 mm / 4.2 mm	500	1568251039	1568251673
T	❍/●	白色/黄色	3 mm / 4.2 mm	500	1568251040	1568251676
U	❍/●	白色/黄色	3 mm / 4.2 mm	500	1568251041	1568251679
V	❍/●	白色/黄色	3 mm / 4.2 mm	500	1568251042	1568251681
W	❍/●	白色/黄色	3 mm / 4.2 mm	500	1568251043	1568251683
X	❍/●	白色/黄色	3 mm / 4.2 mm	500	1568251054	1568251687
Y	❍/●	白色/黄色	3 mm / 4.2 mm	500	1568251045	1568251696
Z	❍/●	白色/黄色	3 mm / 4.2 mm	500	1568251046	1568251698

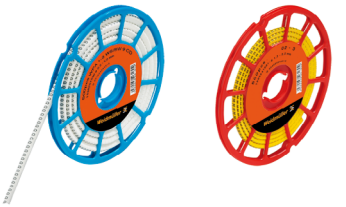

CLI C 1-3 (CD)

技术参数

材料	软性PVC，无镉
UL 94 阻燃等级	V-0
温度范围	-30 °C...80 °C
导线外径	3 mm...5 mm

采购数据

打印		颜色	长度/宽度	数量	白色 订货号	黄色 订货号
*	●	黄色	3 mm / 4.2 mm	500		1568251753
+	❍/●	白色/黄色	3 mm / 4.2 mm	500	1568251048	1568251738
-	❍/●	白色/黄色	3 mm / 4.2 mm	500	1568251049	1568251740
.	❍/●	白色/黄色	3 mm / 4.2 mm	500	1568251047	1568251748
/	❍/●	白色/黄色	3 mm / 4.2 mm	500	1568251050	1568251742
:	❍/●	白色/黄色	3 mm / 4.2 mm	500	1568251051	1568251750
=	●	黄色	3 mm / 4.2 mm	500		1568251751
AC	❍/●	白色/黄色	3 mm / 4.2 mm	500	1568251059	1568251752
⏚	❍/●	白色/黄色	3 mm / 4.2 mm	500	1568251053	1568251746
⏚	❍/●	白色/黄色	3 mm / 4.2 mm	500	1568251058	1568251747
Ä	●	黄色	3 mm / 4.2 mm	500		1568251797
?	❍	白色	3 mm / 4.2 mm	500	1568251055	
Å	●	黄色	3 mm / 4.2 mm	500		1568251799
Æ	●	黄色	3 mm / 4.2 mm	500		1568251735
Ö	❍/●	白色/黄色	3 mm / 4.2 mm	500	1568251057	1568251795
Ø	●	黄色	3 mm / 4.2 mm	500		1568251736

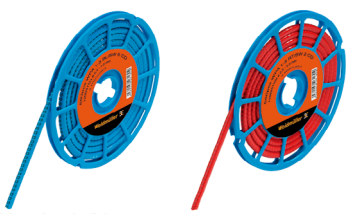

CLI C 1-3 (CD)

技术参数

材料	软性PVC，无镉
UL 94 阻燃等级	V-0
温度范围	-30 °C...80 °C
导线外径	3 mm...5 mm

采购数据

打印		颜色	长度/宽度	数量	蓝色 订货号	红色 订货号
-	●	蓝色	3 mm / 4.2 mm	500	1568251741	
N	●	蓝色	3 mm / 4.2 mm	500	1568251664	
+	●	红色	3 mm / 4.2 mm	500		1568251737

CLI C 1-6 (五袋连装)

技术参数

材料	软性PVC，无镉
UL 94 阻燃等级	V-0
温度范围	-30 °C...80 °C
导线外径	3 mm...5 mm

采购数据

打印		颜色	长度/宽度	数量	五袋连装订货号
01		黄色	6 mm / 4.2 mm	100	0252711522
02		黄色	6 mm / 4.2 mm	100	0252711523
03		黄色	6 mm / 4.2 mm	100	0252711524
04		黄色	6 mm / 4.2 mm	100	0252711525
05		黄色	6 mm / 4.2 mm	100	0252711526
06		黄色	6 mm / 4.2 mm	100	0252711527
07		黄色	6 mm / 4.2 mm	100	0252711528
08		黄色	6 mm / 4.2 mm	100	0252711529
09		黄色	6 mm / 4.2 mm	100	0252711530
10		黄色	6 mm / 4.2 mm	100	0252711531
11		黄色	6 mm / 4.2 mm	100	0252711532
12		黄色	6 mm / 4.2 mm	100	0252711533
13		黄色	6 mm / 4.2 mm	100	0252711534
14		黄色	6 mm / 4.2 mm	100	0252711535
15		黄色	6 mm / 4.2 mm	100	0252711536
16		黄色	6 mm / 4.2 mm	100	0252711537
17		黄色	6 mm / 4.2 mm	100	0252711538
18		黄色	6 mm / 4.2 mm	100	0252711539
19		黄色	6 mm / 4.2 mm	100	0252711540
20		黄色	6 mm / 4.2 mm	100	0252711541
21		黄色	6 mm / 4.2 mm	100	0252711542
22		黄色	6 mm / 4.2 mm	100	0252711543
23		黄色	6 mm / 4.2 mm	100	0252711544
24		黄色	6 mm / 4.2 mm	100	0252711545
25		黄色	6 mm / 4.2 mm	100	0252711546
26		黄色	6 mm / 4.2 mm	100	0252711547
27		黄色	6 mm / 4.2 mm	100	0252711548
28		黄色	6 mm / 4.2 mm	100	0252711549
29		黄色	6 mm / 4.2 mm	100	0252711550
30		黄色	6 mm / 4.2 mm	100	0252711551
31		黄色	6 mm / 4.2 mm	100	0252711552
32		黄色	6 mm / 4.2 mm	100	0252711553
33		黄色	6 mm / 4.2 mm	100	0252711554
34		黄色	6 mm / 4.2 mm	100	0252711555
35		黄色	6 mm / 4.2 mm	100	0252711556
36		黄色	6 mm / 4.2 mm	100	0252711557
37		黄色	6 mm / 4.2 mm	100	0252711558
38		黄色	6 mm / 4.2 mm	100	0252711559
39		黄色	6 mm / 4.2 mm	100	0252711560
40		黄色	6 mm / 4.2 mm	100	0252711561
41		黄色	6 mm / 4.2 mm	100	0252711562
42		黄色	6 mm / 4.2 mm	100	0252711563
43		黄色	6 mm / 4.2 mm	100	0252711564
44		黄色	6 mm / 4.2 mm	100	0252711565
45		黄色	6 mm / 4.2 mm	100	0252711566
46		黄色	6 mm / 4.2 mm	100	0252711567
47		黄色	6 mm / 4.2 mm	100	0252711568
48		黄色	6 mm / 4.2 mm	100	0252711569
49		黄色	6 mm / 4.2 mm	100	0252711570
50		黄色	6 mm / 4.2 mm	100	0252711571
51		黄色	6 mm / 4.2 mm	100	0252711572
52		黄色	6 mm / 4.2 mm	100	0252711573
53		黄色	6 mm / 4.2 mm	100	0252711574
54		黄色	6 mm / 4.2 mm	100	0252711575
55		黄色	6 mm / 4.2 mm	100	0252711576
56		黄色	6 mm / 4.2 mm	100	0252711577
57		黄色	6 mm / 4.2 mm	100	0252711578
58		黄色	6 mm / 4.2 mm	100	0252711579
59		黄色	6 mm / 4.2 mm	100	0252711580
60		黄色	6 mm / 4.2 mm	100	0252711581

CLI C 1-6 (五袋连装)

技术参数

材料	软性PVC，无镉
UL 94 阻燃等级	V-0
温度范围	-30 °C...80 °C
导线外径	3 mm...5 mm

采购数据

打印	颜色	长度/宽度	数量	五袋连装订货号
61	黄色	6 mm / 4.2 mm	100	0252711582
62	黄色	6 mm / 4.2 mm	100	0252711583
63	黄色	6 mm / 4.2 mm	100	0252711584
64	黄色	6 mm / 4.2 mm	100	0252711585
65	黄色	6 mm / 4.2 mm	100	0252711586
66	黄色	6 mm / 4.2 mm	100	0252711587
67	黄色	6 mm / 4.2 mm	100	0252711588
68	黄色	6 mm / 4.2 mm	100	0252711589
69	黄色	6 mm / 4.2 mm	100	0252711590
70	黄色	6 mm / 4.2 mm	100	0252711591
71	黄色	6 mm / 4.2 mm	100	0252711592
72	黄色	6 mm / 4.2 mm	100	0252711593
73	黄色	6 mm / 4.2 mm	100	0252711594
74	黄色	6 mm / 4.2 mm	100	0252711595
75	黄色	6 mm / 4.2 mm	100	0252711596
76	黄色	6 mm / 4.2 mm	100	0252711597
77	黄色	6 mm / 4.2 mm	100	0252711598
78	黄色	6 mm / 4.2 mm	100	0252711599
79	黄色	6 mm / 4.2 mm	100	0252711600
80	黄色	6 mm / 4.2 mm	100	0252711601
81	黄色	6 mm / 4.2 mm	100	0252711602
82	黄色	6 mm / 4.2 mm	100	0252711603
83	黄色	6 mm / 4.2 mm	100	0252711604
84	黄色	6 mm / 4.2 mm	100	0252711605
85	黄色	6 mm / 4.2 mm	100	0252711606
86	黄色	6 mm / 4.2 mm	100	0252711607
87	黄色	6 mm / 4.2 mm	100	0252711608
88	黄色	6 mm / 4.2 mm	100	0252711609
89	黄色	6 mm / 4.2 mm	100	0252711610
90	黄色	6 mm / 4.2 mm	100	0252711611
91	黄色	6 mm / 4.2 mm	100	0252711612
92	黄色	6 mm / 4.2 mm	100	0252711613
93	黄色	6 mm / 4.2 mm	100	0252711614
94	黄色	6 mm / 4.2 mm	100	0252711615
95	黄色	6 mm / 4.2 mm	100	0252711616
96	黄色	6 mm / 4.2 mm	100	0252711617
97	黄色	6 mm / 4.2 mm	100	0252711618
98	黄色	6 mm / 4.2 mm	100	0252711619
99	黄色	6 mm / 4.2 mm	100	0252711620

CLI C 1-6 (五袋连装)

技术参数

材料	软性PVC，无镉
UL 94 阻燃等级	V-0
温度范围	-30 °C...80 °C
导线外径	3 mm...5 mm

采购数据

打印	颜色	长度/宽度	数量	五袋连装订货号
A1	黄色	6 mm / 4.2 mm	100	0252711726
A2	黄色	6 mm / 4.2 mm	100	0252711727
L1	黄色	6 mm / 4.2 mm	100	0252711728
L2	黄色	6 mm / 4.2 mm	100	0252711729
L3	黄色	6 mm / 4.2 mm	100	0252711730
PE	黄色	6 mm / 4.2 mm	100	0252711733

CLI C 1-9 (五袋连装)

技术参数

材料	软性PVC，无镉
UL 94 阻燃等级	V-0
温度范围	-30 °C...80 °C
导线外径	3 mm...5 mm

采购数据

打印	颜色	长度/宽度	数量	五袋连装订货号
PEN	黄色	9 mm / 4.2 mm	100	0252711734

CLI C 1-6 (CD)

技术参数

材料	软性PVC，无镉
UL 94 阻燃等级	V-0
温度范围	-30 °C...80 °C
导线外径	3 mm...5 mm

采购数据

打印		颜色	长度/宽度	数量	CD 订货号
01		黄色	6 mm / 4.2 mm	250	1868811522
02		黄色	6 mm / 4.2 mm	250	1868811523
03		黄色	6 mm / 4.2 mm	250	1868811524
04		黄色	6 mm / 4.2 mm	250	1868811525
05		黄色	6 mm / 4.2 mm	250	1868811526
06		黄色	6 mm / 4.2 mm	250	1868811527
07		黄色	6 mm / 4.2 mm	250	1868811528
08		黄色	6 mm / 4.2 mm	250	1868811529
09		黄色	6 mm / 4.2 mm	250	1868811530
10		黄色	6 mm / 4.2 mm	250	1868811531
11		黄色	6 mm / 4.2 mm	250	1868811532
12		黄色	6 mm / 4.2 mm	250	1868811533
13		黄色	6 mm / 4.2 mm	250	1868811534
14		黄色	6 mm / 4.2 mm	250	1868811535
15		黄色	6 mm / 4.2 mm	250	1868811536
16		黄色	6 mm / 4.2 mm	250	1868811537
17		黄色	6 mm / 4.2 mm	250	1868811538
18		黄色	6 mm / 4.2 mm	250	1868811539
19		黄色	6 mm / 4.2 mm	250	1868811540
20		黄色	6 mm / 4.2 mm	250	1868811541
21		黄色	6 mm / 4.2 mm	250	1868811542
22		黄色	6 mm / 4.2 mm	250	1868811543
23		黄色	6 mm / 4.2 mm	250	1868811544
24		黄色	6 mm / 4.2 mm	250	1868811545
25		黄色	6 mm / 4.2 mm	250	1868811546
26		黄色	6 mm / 4.2 mm	250	1868811547
27		黄色	6 mm / 4.2 mm	250	1868811548
28		黄色	6 mm / 4.2 mm	250	1868811549
29		黄色	6 mm / 4.2 mm	250	1868811550
30		黄色	6 mm / 4.2 mm	250	1868811551
31		黄色	6 mm / 4.2 mm	250	1868811552
32		黄色	6 mm / 4.2 mm	250	1868811553
33		黄色	6 mm / 4.2 mm	250	1868811554
34		黄色	6 mm / 4.2 mm	250	1868811555
35		黄色	6 mm / 4.2 mm	250	1868811556
36		黄色	6 mm / 4.2 mm	250	1868811557
37		黄色	6 mm / 4.2 mm	250	1868811558
38		黄色	6 mm / 4.2 mm	250	1868811559
39		黄色	6 mm / 4.2 mm	250	1868811560
40		黄色	6 mm / 4.2 mm	250	1868811561
41		黄色	6 mm / 4.2 mm	250	1868811562
42		黄色	6 mm / 4.2 mm	250	1868811563
43		黄色	6 mm / 4.2 mm	250	1868811564
44		黄色	6 mm / 4.2 mm	250	1868811565
45		黄色	6 mm / 4.2 mm	250	1868811566
46		黄色	6 mm / 4.2 mm	250	1868811567
47		黄色	6 mm / 4.2 mm	250	1868811568
48		黄色	6 mm / 4.2 mm	250	1868811569
49		黄色	6 mm / 4.2 mm	250	1868811570
50		黄色	6 mm / 4.2 mm	250	1868811571
51		黄色	6 mm / 4.2 mm	250	1868811572
52		黄色	6 mm / 4.2 mm	250	1868811573
53		黄色	6 mm / 4.2 mm	250	1868811574
54		黄色	6 mm / 4.2 mm	250	1868811575
55		黄色	6 mm / 4.2 mm	250	1868811576
56		黄色	6 mm / 4.2 mm	250	1868811577
57		黄色	6 mm / 4.2 mm	250	1868811578
58		黄色	6 mm / 4.2 mm	250	1868811579
59		黄色	6 mm / 4.2 mm	250	1868811580
60		黄色	6 mm / 4.2 mm	250	1868811581

CLI C 1-6 (CD)

技术参数

材料	软性PVC，无镉
UL 94 阻燃等级	V-0
温度范围	-30 °C...80 °C
导线外径	3 mm...5 mm

采购数据

打印	颜色	长度/宽度	数量	CD 订货号
61	黄色	6 mm / 4.2 mm	250	1868811582
62	黄色	6 mm / 4.2 mm	250	1868811583
63	黄色	6 mm / 4.2 mm	250	1868811584
64	黄色	6 mm / 4.2 mm	250	1868811585
65	黄色	6 mm / 4.2 mm	250	1868811586
66	黄色	6 mm / 4.2 mm	250	1868811587
67	黄色	6 mm / 4.2 mm	250	1868811588
68	黄色	6 mm / 4.2 mm	250	1868811589
69	黄色	6 mm / 4.2 mm	250	1868811590
70	黄色	6 mm / 4.2 mm	250	1868811591
71	黄色	6 mm / 4.2 mm	250	1868811592
72	黄色	6 mm / 4.2 mm	250	1868811593
73	黄色	6 mm / 4.2 mm	250	1868811594
74	黄色	6 mm / 4.2 mm	250	1868811595
75	黄色	6 mm / 4.2 mm	250	1868811596
76	黄色	6 mm / 4.2 mm	250	1868811597
77	黄色	6 mm / 4.2 mm	250	1868811598
78	黄色	6 mm / 4.2 mm	250	1868811599
79	黄色	6 mm / 4.2 mm	250	1868811600
80	黄色	6 mm / 4.2 mm	250	1868811601
81	黄色	6 mm / 4.2 mm	250	1868811602
82	黄色	6 mm / 4.2 mm	250	1868811603
83	黄色	6 mm / 4.2 mm	250	1868811604
84	黄色	6 mm / 4.2 mm	250	1868811605
85	黄色	6 mm / 4.2 mm	250	1868811606
86	黄色	6 mm / 4.2 mm	250	1868811607
87	黄色	6 mm / 4.2 mm	250	1868811608
88	黄色	6 mm / 4.2 mm	250	1868811609
89	黄色	6 mm / 4.2 mm	250	1868811610
90	黄色	6 mm / 4.2 mm	250	1868811611
91	黄色	6 mm / 4.2 mm	250	1868811612
92	黄色	6 mm / 4.2 mm	250	1868811613
93	黄色	6 mm / 4.2 mm	250	1868811614
94	黄色	6 mm / 4.2 mm	250	1868811615
95	黄色	6 mm / 4.2 mm	250	1868811616
96	黄色	6 mm / 4.2 mm	250	1868811617
97	黄色	6 mm / 4.2 mm	250	1868811618
98	黄色	6 mm / 4.2 mm	250	1868811619
99	黄色	6 mm / 4.2 mm	250	1868811620

CLI C 1-6 (CD)

技术参数

材料	软性PVC，无镉
UL 94 阻燃等级	V-0
温度范围	-30 °C...80 °C
导线外径	3 mm...5 mm

采购数据

打印	颜色	长度/宽度	数量	CD 订货号
A1	黄色	6 mm / 4.2 mm	250	1868811726
A2	黄色	6 mm / 4.2 mm	250	1868811727
I1	黄色	6 mm / 4.2 mm	250	1868811739
I2	黄色	6 mm / 4.2 mm	250	1868811740
IC	黄色	6 mm / 4.2 mm	250	1868811741
L1	黄色	6 mm / 4.2 mm	250	1868811728
L2	黄色	6 mm / 4.2 mm	250	1868811729
L3	黄色	6 mm / 4.2 mm	250	1868811730
MP	黄色	6 mm / 4.2 mm	250	1868811731
PE	黄色	6 mm / 4.2 mm	250	1868811733
U1	黄色	6 mm / 4.2 mm	250	1868811735
U2	黄色	6 mm / 4.2 mm	250	1868811736
U3	黄色	6 mm / 4.2 mm	250	1868811737
UN	黄色	6 mm / 4.2 mm	250	1868811738
X1	黄色	6 mm / 4.2 mm	250	1868811150
X2	黄色	6 mm / 4.2 mm	250	1868811151

CLI C 1-9 (CD)

技术参数

材料	软性PVC，无镉
UL 94 阻燃等级	V-0
温度范围	-30 °C...80 °C
导线外径	3 mm...5 mm

采购数据

打印	颜色	长度/宽度	数量	CD 订货号
PEN	黄色	9 mm / 4.2 mm	125	1868811734

CLI C 2-4 (五袋连装)

技术参数

材料	软性PVC，无镉
UL 94 阻燃等级	V-0
温度范围	-30 °C...80 °C
导线外径	4 mm...10 mm

采购数据

打印	颜色	长度/宽度	数量	五袋连装 订货号
0	黑色	4 mm / 7 mm	100	0251311503
1	棕色	4 mm / 7 mm	100	0251311506
2	红色	4 mm / 7 mm	100	0251311509
3	橙色	4 mm / 7 mm	100	0251311512
4	黄色	4 mm / 7 mm	100	0251311514
5	绿色	4 mm / 7 mm	100	0251311518
6	蓝色	4 mm / 7 mm	100	0251311521
7	紫色	4 mm / 7 mm	100	0251311524
8	灰色	4 mm / 7 mm	100	0251311527
9	白色	4 mm / 7 mm	100	0251310009

CLI C 2-4 (五袋连装)

技术参数

材料	软性PVC，无镉
UL 94 阻燃等级	V-0
温度范围	-30 °C...80 °C
导线外径	4 mm...10 mm

采购数据

打印	颜色	长度/宽度	数量	白色 订货号	黄色 订货号
0	白色/黄色	4 mm / 7 mm	100	0251311000	0251311502
1	白色/黄色	4 mm / 7 mm	100	0251310001	0251311505
2	白色/黄色	4 mm / 7 mm	100	0251310002	0251311508
3	白色/黄色	4 mm / 7 mm	100	0251310003	0251311511
4	白色/黄色	4 mm / 7 mm	100	0251310004	0251311514
5	白色/黄色	4 mm / 7 mm	100	0251310005	0251311517
6	白色/黄色	4 mm / 7 mm	100	0251310006	0251311520
7	白色/黄色	4 mm / 7 mm	100	0251310007	0251311523
8	白色/黄色	4 mm / 7 mm	100	0251310008	0251311526
9	白色/黄色	4 mm / 7 mm	100	0251310009	0251311529

CLI C 2-4 (五袋连装)

技术参数

材料	软性PVC，无镉
UL 94 阻燃等级	V-0
温度范围	-30 °C...80 °C
导线外径	4 mm...10 mm

采购数据

打印		颜色	长度/宽度	数量	五袋连装订货号
A	●	黄色	4 mm / 7 mm	100	0251311637
B	●	黄色	4 mm / 7 mm	100	0251311639
C	●	黄色	4 mm / 7 mm	100	0251311641
D	●	黄色	4 mm / 7 mm	100	0251311643
E	●	黄色	4 mm / 7 mm	100	0251311645
F	●	黄色	4 mm / 7 mm	100	0251311647
G	●	黄色	4 mm / 7 mm	100	0251311649
H	●	黄色	4 mm / 7 mm	100	0251311651
I	●	黄色	4 mm / 7 mm	100	0251311653
J	●	黄色	4 mm / 7 mm	100	0251311655
K	●	黄色	4 mm / 7 mm	100	0251311657
L	●	黄色	4 mm / 7 mm	100	0251311659
M	●	黄色	4 mm / 7 mm	100	0251311661
N	●	黄色	4 mm / 7 mm	100	0251311663
O	●	黄色	4 mm / 7 mm	100	0251311665
P	●	黄色	4 mm / 7 mm	100	0251311667
Q	●	黄色	4 mm / 7 mm	100	0251311669
R	●	黄色	4 mm / 7 mm	100	0251311671
S	●	黄色	4 mm / 7 mm	100	0251311673
T	●	黄色	4 mm / 7 mm	100	0251311676
U	●	黄色	4 mm / 7 mm	100	0251311679
V	●	黄色	4 mm / 7 mm	100	0251311681
W	●	黄色	4 mm / 7 mm	100	0251311683
X	●	黄色	4 mm / 7 mm	100	0251311687
Y	●	黄色	4 mm / 7 mm	100	0251311696
Z	●	黄色	4 mm / 7 mm	100	0251311698

CLI C 2-4 (五袋连装)

技术参数

材料	软性PVC，无镉
UL 94 阻燃等级	V-0
温度范围	-30 °C...80 °C
导线外径	4 mm...10 mm

采购数据

打印		颜色	长度/宽度	数量	五袋连装订货号
+	●	黄色	4 mm / 7 mm	100	0251311738
+	❍	白色	4 mm / 7 mm	100	0251311048
-	●	黄色	4 mm / 7 mm	100	0251311740
-	❍	白色	4 mm / 7 mm	100	0251311049
.	●	黄色	4 mm / 7 mm	100	0251311748
/	●	黄色	4 mm / 7 mm	100	0251311742
:	●	黄色	4 mm / 7 mm	100	0251311750
=	●	黄色	4 mm / 7 mm	100	0251311751
AC	●	黄色	4 mm / 7 mm	100	0251311752
⏚	●	黄色	4 mm / 7 mm	100	0251311746
⏚	●	黄色	4 mm / 7 mm	100	0251311747
Ä	●	黄色	4 mm / 7 mm	100	0251311697
Å	●	黄色	4 mm / 7 mm	100	0251311699
Æ	●	黄色	4 mm / 7 mm	100	0251311735
Ö	●	黄色	4 mm / 7 mm	100	0251311695
Ø	●	黄色	4 mm / 7 mm	100	0251311736

CLI C 2-4 (CD)

技术参数

材料	软性PVC，无镉
UL 94 阻燃等级	V-0
温度范围	-30 °C...80 °C
导线外径	4 mm...10 mm

采购数据

打印	颜色	长度/宽度	数量	CD 订货号
0	黑色	4 mm / 7 mm	250	1568261503
1	棕色	4 mm / 7 mm	250	1568261506
2	红色	4 mm / 7 mm	250	1568261509
3	橙色	4 mm / 7 mm	250	1568261512
4	黄色	4 mm / 7 mm	250	1568261514
5	绿色	4 mm / 7 mm	250	1568261518
6	蓝色	4 mm / 7 mm	250	1568261521
	紫色	4 mm / 7 mm	250	1568261524
	灰色	4 mm / 7 mm	250	1568261527
	白色	4 mm / 7 mm	250	1568261530

CLI C 2-4 (CD)

技术参数

材料	软性PVC，无镉
UL 94 阻燃等级	V-0
温度范围	-30 °C...80 °C
导线外径	4 mm...10 mm

采购数据

打印	颜色	长度/宽度	数量	CD 订货号
0	黄色	4 mm / 7 mm	250	1568261502
1	黄色	4 mm / 7 mm	250	1568261505
2	黄色	4 mm / 7 mm	250	1568261508
3	黄色	4 mm / 7 mm	250	1568261511
4	黄色	4 mm / 7 mm	250	1568261514
5	黄色	4 mm / 7 mm	250	1568261517
6	黄色	4 mm / 7 mm	250	1568261520
7	黄色	4 mm / 7 mm	250	1568261523
8	黄色	4 mm / 7 mm	250	1568261526
9	黄色	4 mm / 7 mm	250	1568261529

CLI C 2-4 (CD)

技术参数

材料	软性PVC，无镉
UL 94 阻燃等级	V-0
温度范围	-30 °C...80 °C
导线外径	4 mm...10 mm

采购数据

打印	颜色	长度/宽度	数量	CD 订货号
A	黄色	4 mm / 7 mm	250	1568261637
B	黄色	4 mm / 7 mm	250	1568261639
C	黄色	4 mm / 7 mm	250	1568261641
D	黄色	4 mm / 7 mm	250	1568261643
E	黄色	4 mm / 7 mm	250	1568261645
F	黄色	4 mm / 7 mm	250	1568261647
G	黄色	4 mm / 7 mm	250	1568261649
H	黄色	4 mm / 7 mm	250	1568261651
I	黄色	4 mm / 7 mm	250	1568261653
J	黄色	4 mm / 7 mm	250	1568261655
K	黄色	4 mm / 7 mm	250	1568261657
L	黄色	4 mm / 7 mm	250	1568261659
M	黄色	4 mm / 7 mm	250	1568261661
N	黄色	4 mm / 7 mm	250	1568261663
O	黄色	4 mm / 7 mm	250	1568261665
P	黄色	4 mm / 7 mm	250	1568261667
Q	黄色	4 mm / 7 mm	250	1568261669
R	黄色	4 mm / 7 mm	250	1568261671
S	黄色	4 mm / 7 mm	250	1568261673
T	黄色	4 mm / 7 mm	250	1568261676
U	黄色	4 mm / 7 mm	250	1568261679
V	黄色	4 mm / 7 mm	250	1568261681
W	黄色	4 mm / 7 mm	250	1568261683
X	黄色	4 mm / 7 mm	250	1568261687
Y	黄色	4 mm / 7 mm	250	1568261696
Z	黄色	4 mm / 7 mm	250	1568261698

CLI C 2-4 (CD)

技术参数

材料	软性PVC，无镉
UL 94 阻燃等级	V-0
温度范围	-30 °C...80 °C
导线外径	4 mm...10 mm

采购数据

打印	颜色	长度/宽度	数量	CD 订货号
+	黄色	4 mm / 7 mm	250	1568261738
-	黄色	4 mm / 7 mm	250	1568261740
.	黄色	4 mm / 7 mm	250	1568261748
/	黄色	4 mm / 7 mm	250	1568261742
:	黄色	4 mm / 7 mm	250	1568261750
=	黄色	4 mm / 7 mm	250	1568261751
AC	黄色	4 mm / 7 mm	250	1568261752
⏚	黄色	4 mm / 7 mm	250	1568261746
⏚	黄色	4 mm / 7 mm	250	1568261747
Ä	黄色	4 mm / 7 mm	250	1568261697
Å	黄色	4 mm / 7 mm	250	1568261699
Æ	黄色	4 mm / 7 mm	250	1568261735
Ö	黄色	4 mm / 7 mm	250	1568261695
Ø	黄色	4 mm / 7 mm	250	1568261736
-	蓝色	4 mm / 7 mm	250	1568261741
+	红色	4 mm / 7 mm	250	1568261737

CLI C 2-6 (五袋连装)

技术参数

材料	软性PVC，无镉
UL 94 阻燃等级	V-0
温度范围	-30 °C...80 °C
导线外径	4 mm...10 mm

采购数据

打印	颜色	长度/宽度	数量	五袋连装 订货号
L1	黄色	4 mm / 7 mm	100	1871891728
L2	黄色	4 mm / 7 mm	100	1871891729
L3	黄色	4 mm / 7 mm	100	1871891730

CLI C 2-6 (CD)

技术参数

材料	软性PVC，无镉
UL 94 阻燃等级	V-0
温度范围	-30 °C...80 °C
导线外径	4 mm...10 mm

采购数据

打印	颜色	长度/宽度	数量	CD 订货号
L1	黄色	6 mm / 7 mm	125	1871901728
L2	黄色	6 mm / 7 mm	125	1871901729
L3	黄色	6 mm / 7 mm	125	1871901730
PE	黄色	6 mm / 7 mm	125	1871901731

CLI C 2-9 (五袋连装)

技术参数

材料	软性PVC，无镉
UL 94 阻燃等级	V-0
温度范围	-30 °C...80 °C
导线外径	4 mm...10 mm

采购数据

打印	颜色	长度/宽度	数量	五袋连装 订货号
PEN	黄色	9 mm / 7 mm	100	1872031734

CLI C 2-9 (CD)

技术参数

材料	软性PVC，无镉
UL 94 阻燃等级	V-0
温度范围	-30 °C...80 °C
导线外径	4 mm...10 mm

采购数据

打印	颜色	长度/宽度	数量	CD 订货号
PEN	黄色	9 mm / 7 mm	125	1871971734

CLI C 3-6 (五袋连装)

技术参数

材料	软性PVC，无镉
UL 94 阻燃等级	V-0
温度范围	-30 °C...80 °C
导线外径	8 mm...16 mm

采购数据

打印	颜色	长度/宽度	数量	五袋连装 订货号
0	黄色	6 mm / 11 mm	20	0253411502
1	黄色	6 mm / 11 mm	20	0253411505
2	黄色	6 mm / 11 mm	20	0253411508
3	黄色	6 mm / 11 mm	20	0253411511
4	黄色	6 mm / 11 mm	20	0253411514
5	黄色	6 mm / 11 mm	20	0253411517
6	黄色	6 mm / 11 mm	20	0253411520
7	黄色	6 mm / 11 mm	20	0253411523
8	黄色	6 mm / 11 mm	20	0253411526
9	黄色	6 mm / 11 mm	20	0253411529

CLI C 3-6 (五袋连装)

技术参数

材料	软性PVC，无镉
UL 94 阻燃等级	V-0
温度范围	-30 °C...80 °C
导线外径	8 mm...16 mm

采购数据

打印	颜色	长度/宽度	数量	五袋连装订货号
A	黄色	6 mm / 11 mm	20	0253411637
B	黄色	6 mm / 11 mm	20	0253411639
C	黄色	6 mm / 11 mm	20	0253411641
D	黄色	6 mm / 11 mm	20	0253411643
E	黄色	6 mm / 11 mm	20	0253411645
F	黄色	6 mm / 11 mm	20	0253411647
G	黄色	6 mm / 11 mm	20	0253411649
H	黄色	6 mm / 11 mm	20	0253411651
I	黄色	6 mm / 11 mm	20	0253411653
J	黄色	6 mm / 11 mm	20	0253411655
K	黄色	6 mm / 11 mm	20	0253411657
L	黄色	6 mm / 11 mm	20	0253411659
M	黄色	6 mm / 11 mm	20	0253411661
N	黄色	6 mm / 11 mm	20	0253411663
O	黄色	6 mm / 11 mm	20	0253411665
P	黄色	6 mm / 11 mm	20	0253411667
Q	黄色	6 mm / 11 mm	20	0253411669
R	黄色	6 mm / 11 mm	20	0253411671
S	黄色	6 mm / 11 mm	20	0253411673
T	黄色	6 mm / 11 mm	20	0253411676
U	黄色	6 mm / 11 mm	20	0253411679
V	黄色	6 mm / 11 mm	20	0253411681
W	黄色	6 mm / 11 mm	20	0253411683
X	黄色	6 mm / 11 mm	20	0253411687
Y	黄色	6 mm / 11 mm	20	0253411696
Z	黄色	6 mm / 11 mm	20	0253411698

CLI C 3-6 (五袋连装)

技术参数

材料	软性PVC，无镉
UL 94 阻燃等级	V-0
温度范围	-30 °C...80 °C
导线外径	8 mm...16 mm

采购数据

打印	颜色	长度/宽度	数量	五袋连装订货号
/	黄色	6 mm / 11 mm	20	0253411742
+	黄色	6 mm / 11 mm	20	0253411738
-	黄色	6 mm / 11 mm	20	0253411740
.	黄色	6 mm / 11 mm	20	0253411748
:	黄色	6 mm / 11 mm	20	0253411750
=	黄色	6 mm / 11 mm	20	0253411751
AC	黄色	6 mm / 11 mm	20	0253411752
⏚	黄色	6 mm / 11 mm	20	0253411746
Ä	黄色	6 mm / 11 mm	20	0253411697
Å	黄色	6 mm / 11 mm	20	0253411699
Ö	黄色	6 mm / 11 mm	20	0253411695
-	蓝色	6 mm / 11 mm	20	0253411741

CLI C 3-9 (五袋连装)

技术参数

材料	软性PVC，无镉
UL 94 阻燃等级	V-0
温度范围	-30 °C...80 °C
导线外径	8 mm...16 mm

采购数据

打印	颜色	长度/宽度	数量	五袋连装订货号
A1	黄色	9 mm / 11 mm	20	0253511726
A2	黄色	9 mm / 11 mm	20	0253511727
L1	黄色	9 mm / 11 mm	20	0253511728
L2	黄色	9 mm / 11 mm	20	0253511729
L3	黄色	9 mm / 11 mm	20	0253511730
PE	黄色	9 mm / 11 mm	20	0253511733
PEN	黄色	9 mm / 11 mm	20	1872661733
SL	黄色	9 mm / 11 mm	20	0253511735
X1	黄色	9 mm / 11 mm	20	0253511750
X2	黄色	9 mm / 11 mm	20	0253511751
X3	黄色	9 mm / 11 mm	20	0253511752

CLI R 02

技术参数

材料	软性PVC，无镉
UL 94 阻燃等级	V-0
温度范围	-30 °C...80 °C
导线外径	1 mm...3 mm

采购数据

打印	颜色	长度/宽度	数量	五袋连装订货号
空白	黄色	3 mm / 3.4 mm	10	0560001687

CLI R 1

技术参数

材料	软性PVC，无镉
UL 94 阻燃等级	V-0
温度范围	-30 °C...80 °C
导线外径	3 mm...5 mm

采购数据

打印	颜色	长度/宽度	数量	五袋连装订货号
空白	蓝色	3 mm / 4.2 mm	10	0572900002
空白	黄色	3 mm / 4.2 mm	10	0572901687

CLI R 02

技术参数

材料	软性PVC，无镉
UL 94 阻燃等级	V-0
温度范围	-30 °C...80 °C
导线外径	1 mm...3 mm

采购数据

打印	颜色	长度/宽度	数量	五袋连装订货号
客户自定义打印	CSP	3 mm / 3.4 mm	10	0560009999

CLI R 1

技术参数

材料	软性PVC，无镉
UL 94 阻燃等级	V-0
温度范围	-30 °C...80 °C
导线外径	3 mm...5 mm

采购数据

打印	颜色	长度/宽度	数量	五袋连装订货号
客户自定义打印	CSP	3 mm / 4.2 mm	10	0572909999

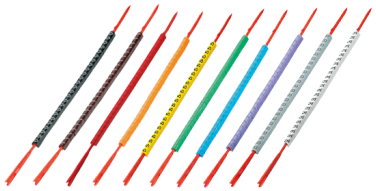

CLI R 02

技术参数

材料	软性PVC，无镉
UL 94 阻燃等级	V-0
温度范围	-30 °C...80 °C
导线外径	1 mm...3 mm

采购数据

打印	颜色	长度/宽度	数量	卷装 订货号
0	黑色	3 mm / 3.4 mm	10	0560001503
1	棕色	3 mm / 3.4 mm	10	0560001506
2	红色	3 mm / 3.4 mm	10	0560001509
3	橙色	3 mm / 3.4 mm	10	0560001512
5	绿色	3 mm / 3.4 mm	10	0560001518
6	蓝色	3 mm / 3.4 mm	10	0560001521
7	紫色	3 mm / 3.4 mm	10	0560001524
8	灰色	3 mm / 3.4 mm	10	0560001527
4	黄色	3 mm / 3.4 mm	10	0560001513
9	白色	3 mm / 3.4 mm	10	0560001530

CLI R 02 (五袋连装)

技术参数

材料	软性PVC，无镉
UL 94 阻燃等级	V-0
温度范围	-30 °C...80 °C
导线外径	1 mm...3 mm

采购数据

打印	颜色	长度/宽度	数量	五袋连装 订货号
0	黄色	3 mm / 3.4 mm	10	0560001501
1	黄色	3 mm / 3.4 mm	10	0560001504
2	黄色	3 mm / 3.4 mm	10	0560001507
3	黄色	3 mm / 3.4 mm	10	0560001510
4	黄色	3 mm / 3.4 mm	10	0560001513
5	黄色	3 mm / 3.4 mm	10	0560001516
6	黄色	3 mm / 3.4 mm	10	0560001519
7	黄色	3 mm / 3.4 mm	10	0560001522
8	黄色	3 mm / 3.4 mm	10	0560001525
9	黄色	3 mm / 3.4 mm	10	0560001528

CLI R 02 (五袋连装)

技术参数

材料	软性PVC，无镉
UL 94 阻燃等级	V-0
温度范围	-30 °C...80 °C
导线外径	1 mm...3 mm

采购数据

打印	颜色	长度/宽度	数量	五袋连装 订货号
A	黄色	3 mm / 3.4 mm	10	0560001638
B	黄色	3 mm / 3.4 mm	10	0560001640
C	黄色	3 mm / 3.4 mm	10	0560001642
D	黄色	3 mm / 3.4 mm	10	0560001644
E	黄色	3 mm / 3.4 mm	10	0560001646
F	黄色	3 mm / 3.4 mm	10	0560001648
G	黄色	3 mm / 3.4 mm	10	0560001650
H	黄色	3 mm / 3.4 mm	10	0560001652
I	黄色	3 mm / 3.4 mm	10	0560001654
J	黄色	3 mm / 3.4 mm	10	0560001656
K	黄色	3 mm / 3.4 mm	10	0560001658
L	黄色	3 mm / 3.4 mm	10	0560001660
M	黄色	3 mm / 3.4 mm	10	0560001662
N	黄色	3 mm / 3.4 mm	10	0560001664
O	黄色	3 mm / 3.4 mm	10	0560001666
P	黄色	3 mm / 3.4 mm	10	0560001668
Q	黄色	3 mm / 3.4 mm	10	0560001670
R	黄色	3 mm / 3.4 mm	10	0560001672
S	黄色	3 mm / 3.4 mm	10	0560001675
T	黄色	3 mm / 3.4 mm	10	0560001678
U	黄色	3 mm / 3.4 mm	10	0560001680
V	黄色	3 mm / 3.4 mm	10	0560001682
W	黄色	3 mm / 3.4 mm	10	0560001684
X	黄色	3 mm / 3.4 mm	10	0560001693
Y	黄色	3 mm / 3.4 mm	10	0560001697
Z	黄色	3 mm / 3.4 mm	10	0560001699

CLI R 02 (五袋连装)

技术参数

材料	软性PVC，无镉
UL 94 阻燃等级	V-0
温度范围	-30 °C...80 °C
导线外径	1 mm...3 mm

采购数据

打印	颜色	长度/宽度	数量	五袋连装 订货号
+	黄色	3 mm / 3.4 mm	10	0560001738
-	黄色	3 mm / 3.4 mm	10	0560001740
.	黄色	3 mm / 3.4 mm	10	0560001749
/	黄色	3 mm / 3.4 mm	10	0560001743
Å	黄色	3 mm / 3.4 mm	10	0560001698
Ô	黄色	3 mm / 3.4 mm	10	0560001695

CLI R 02-3 (五袋连装)

技术参数

材料	软性PVC，无镉
UL 94 阻燃等级	V-0
温度范围	-30 °C...80 °C
导线外径	1 mm...3 mm

采购数据

打印	颜色	长度/宽度	数量	五袋连装 订货号
+	红色	3 mm / 3.4 mm	10	0560001739
-	蓝色	3 mm / 3.4 mm	10	0560001741

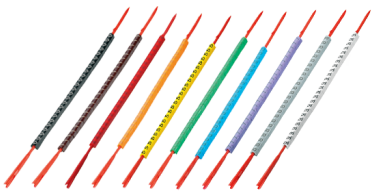

CLI R 1

技术参数

材料	软性PVC，无镉
UL 94 阻燃等级	V-0
温度范围	-30 °C...80 °C
导线外径	3 mm...5 mm

采购数据

打印	颜色	长度/宽度	数量	卷装 订货号
0	黑色	3 mm / 4.2 mm	10	0572901502
1	棕色	3 mm / 4.2 mm	10	0572901505
2	红色	3 mm / 4.2 mm	10	0572901508
3	橙色	3 mm / 4.2 mm	10	0572901511
4	黄色	3 mm / 4.2 mm	10	0572901515
5	绿色	3 mm / 4.2 mm	10	0572901517
6	蓝色	3 mm / 4.2 mm	10	0572901520
7	紫色	3 mm / 4.2 mm	10	0572901523
8	灰色	3 mm / 4.2 mm	10	0572901526
9	白色	3 mm / 4.2 mm	10	0572901529

CLI R 1-3 (五袋连装)

技术参数

材料	软性PVC，无镉
UL 94 阻燃等级	V-0
温度范围	-30 °C...80 °C
导线外径	3 mm...5 mm

采购数据

打印	颜色	长度/宽度	数量	五袋连装 订货号
0	黄色	3 mm / 4.2 mm	10	0572901503
1	黄色	3 mm / 4.2 mm	10	0572901506
2	黄色	3 mm / 4.2 mm	10	0572901509
3	黄色	3 mm / 4.2 mm	10	0572901512
4	黄色	3 mm / 4.2 mm	10	0572901515
5	黄色	3 mm / 4.2 mm	10	0572901518
6	黄色	3 mm / 4.2 mm	10	0572901521
7	黄色	3 mm / 4.2 mm	10	0572901524
8	黄色	3 mm / 4.2 mm	10	0572901527
9	黄色	3 mm / 4.2 mm	10	0572901530

CLI R 1-3 (五袋连装)

技术参数

材料	软性PVC，无镉
UL 94 阻燃等级	V-0
温度范围	-30 °C...80 °C
导线外径	3 mm...5 mm

采购数据

打印		颜色	长度/宽度	数量	五袋连装订货号
A		黄色	3 mm / 4.2 mm	10	0572901638
B		黄色	3 mm / 4.2 mm	10	0572901640
C		黄色	3 mm / 4.2 mm	10	0572901642
D		黄色	3 mm / 4.2 mm	10	0572901644
E		黄色	3 mm / 4.2 mm	10	0572901646
F		黄色	3 mm / 4.2 mm	10	0572901648
G		黄色	3 mm / 4.2 mm	10	0572901650
H		黄色	3 mm / 4.2 mm	10	0572901652
I		黄色	3 mm / 4.2 mm	10	0572901654
J		黄色	3 mm / 4.2 mm	10	0572901656
K		黄色	3 mm / 4.2 mm	10	0572901658
L		黄色	3 mm / 4.2 mm	10	0572901660
M		黄色	3 mm / 4.2 mm	10	0572901662
N		黄色	3 mm / 4.2 mm	10	0572901664
O		黄色	3 mm / 4.2 mm	10	0572901666
P		黄色	3 mm / 4.2 mm	10	0572901668
Q		黄色	3 mm / 4.2 mm	10	0572901670
R		黄色	3 mm / 4.2 mm	10	0572901672
S		黄色	3 mm / 4.2 mm	10	0572901675
T		黄色	3 mm / 4.2 mm	10	0572901678
U		黄色	3 mm / 4.2 mm	10	0572901680
V		黄色	3 mm / 4.2 mm	10	0572901682
W		黄色	3 mm / 4.2 mm	10	0572901684
X		黄色	3 mm / 4.2 mm	10	0572901693
Y		黄色	3 mm / 4.2 mm	10	0572901697
Z		黄色	3 mm / 4.2 mm	10	0572901699

CLI R 1-3 (五袋连装)

技术参数

材料	软性PVC，无镉
UL 94 阻燃等级	V-0
温度范围	-30 °C...80 °C
导线外径	3 mm...5 mm

采购数据

打印		颜色	长度/宽度	数量	五袋连装订货号
+		黄色	3.4 mm / 4.2 mm	10	0572901738
-		黄色	3.4 mm / 4.2 mm	10	0572901740
.		黄色	3.4 mm / 4.2 mm	10	0572901749
/		黄色	3.4 mm / 4.2 mm	10	0572901743
⏚		黄色	3.4 mm / 4.2 mm	10	0572901745
Ä		黄色	3.4 mm / 4.2 mm	10	0572901698
-		蓝色	3.4 mm / 4.2 mm	10	0572901741
N		蓝色	3.4 mm / 4.2 mm	10	0572901746
+		红色	3.4 mm / 4.2 mm	10	0572901739

CLI O 开口式导线标记号

CLI O开口标记号可以安装在连接好的导线上，这种标记号适用于系统改造。有3种尺寸大小，适用导线截面积从0.4mm^{2}至4mm^2。每个标记号可以组合进行标识。

优点：

- 开口式导线标记号可用于已经连接好的导线
- 为保护组合标记的防转动的标记号
- 完美的适用于各类线路改造更新
- 占用空间小
- 快速安装，节省时间

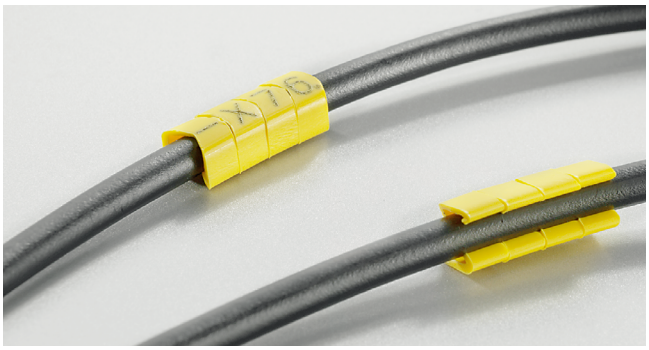

CLI O型开口标记号还允许安装在已经连接好的导线上。

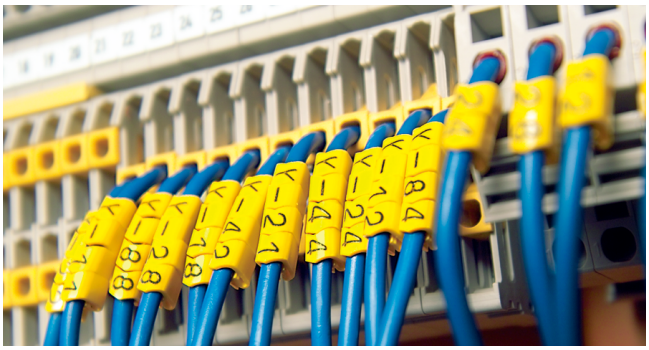

CLI O

信息	硬质 PVC 材料，开口标记号。是有一定韧性和强度的带刺勾形设计使标记号牢固的紧贴于导线。有标准、特殊和国际电阻色标等各种颜色。
材料	硬质 PVC 材料，不含镉和硅树脂
温度范围	-30 °C ... +80 °C
阻燃等级	UL 94-V0
防护	高防油污性能。同时抗伽马射线和紫外线
打印	烫印技术

CLI O 10

技术参数

材料	软性PVC，无镉
UL 94 阻燃等级	V-0
温度范围	-30 °C...80 °C
导线外径	2 mm...3 mm

采购数据

打印		颜色	长度/宽度	数量	五袋连装订货号
空白	●	黄色	3 mm / 4 mm	200	**0689600000**

CLI O 20

技术参数

材料	软性PVC，无镉
UL 94 阻燃等级	V-0
温度范围	-30 °C...80 °C
导线外径	3 mm...4 mm

采购数据

打印		颜色	长度/宽度	数量	五袋连装订货号
空白	●	黄色	3 mm / 5.5 mm	200	**0689700000**

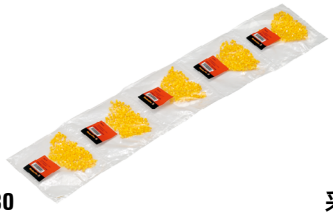

CLI O 30

技术参数

材料	软性PVC，无镉
UL 94 阻燃等级	V-0
温度范围	-30 °C...80 °C
导线外径	4 mm...5 mm

采购数据

打印	颜色	长度/宽度	数量	五袋连装 订货号
空白	黄色	3 mm / 6 mm	200	0689800000

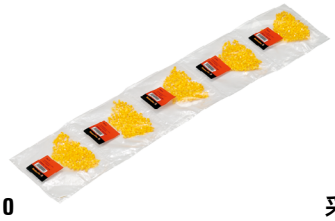

CLI O 10

技术参数

材料	软性PVC，无镉
UL 94 阻燃等级	V-0
温度范围	-30 °C...80 °C
导线外径	2 mm...3 mm

采购数据

打印	颜色	长度/宽度	数量	五袋连装 订货号
客户自定义打印	CSP	3 mm / 4 mm	1000	0648009999

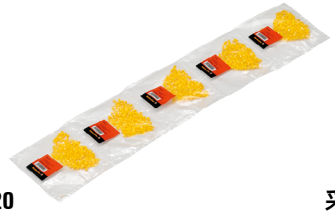

CLI O 20

技术参数

材料	软性PVC，无镉
UL 94 阻燃等级	V-0
温度范围	-30 °C...80 °C
导线外径	3 mm...4 mm

采购数据

打印	颜色	长度/宽度	数量	五袋连装 订货号
客户自定义打印	CSP	3 mm / 5.5 mm	1000	0648109999

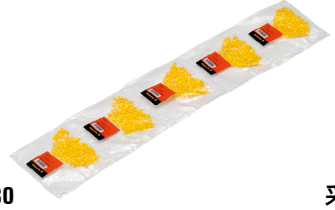

CLI O 30

技术参数

材料	软性PVC，无镉
UL 94 阻燃等级	V-0
温度范围	-30 °C...80 °C
导线外径	4 mm...5 mm

采购数据

打印	颜色	长度/宽度	数量	五袋连装 订货号
客户自定义打印	CSP	3 mm / 6 mm	1000	0648209999

CLI O 10 (五袋连装)

技术参数

材料	软性PVC，无镉
UL 94 阻燃等级	V-0
温度范围	-30 °C...80 °C
导线外径	2 mm...3 mm

采购数据

打印	颜色	长度/宽度	数量	黄色 订货号
A	黄色	3 mm / 4 mm	200	0648001637
B	黄色	3 mm / 4 mm	200	0648001639
C	黄色	3 mm / 4 mm	200	0648001641
D	黄色	3 mm / 4 mm	200	0648001643
E	黄色	3 mm / 4 mm	200	0648001645
F	黄色	3 mm / 4 mm	200	0648001647
G	黄色	3 mm / 4 mm	200	0648001649
H	黄色	3 mm / 4 mm	200	0648001651
I	黄色	3 mm / 4 mm	200	0648001653
J	黄色	3 mm / 4 mm	200	0648001655
K	黄色	3 mm / 4 mm	200	0648001657
L	黄色	3 mm / 4 mm	200	0648001659
M	黄色	3 mm / 4 mm	200	0648001661
N	黄色	3 mm / 4 mm	200	0648001663
O	黄色	3 mm / 4 mm	200	0648001665
P	黄色	3 mm / 4 mm	200	0648001667
Q	黄色	3 mm / 4 mm	200	0648001669
R	黄色	3 mm / 4 mm	200	0648001671
S	黄色	3 mm / 4 mm	200	0648001673
T	黄色	3 mm / 4 mm	200	0648001676
U	黄色	3 mm / 4 mm	200	0648001679
V	黄色	3 mm / 4 mm	200	0648001681
W	黄色	3 mm / 4 mm	200	0648001683
X	黄色	3 mm / 4 mm	200	0648001687
Y	黄色	3 mm / 4 mm	200	0648001696
Z	黄色	3 mm / 4 mm	200	0648001698

CLI O 10 (五袋连装)

技术参数

材料	软性PVC，无镉
UL 94 阻燃等级	V-0
温度范围	-30 °C...80 °C
导线外径	2 mm...3 mm

采购数据

打印	颜色	长度/宽度	数量	黄色 订货号
+	黄色	3 mm / 4 mm	200	0648001738
-	黄色	3 mm / 4 mm	200	0648001740
⏚	黄色	3 mm / 4 mm	200	0648001746
Ä	黄色	3 mm / 4 mm	200	0648001697
Å	黄色	3 mm / 4 mm	200	0648001699
Ö	黄色	3 mm / 4 mm	200	0648001695

CLI O 20 (五袋连装)

技术参数

材料	软性PVC，无镉
UL 94 阻燃等级	V-0
温度范围	-30 °C...80 °C
导线外径	3 mm...4 mm

采购数据

打印	颜色	长度/宽度	数量	五袋连装订货号
0	黄色	3 mm / 5.5 mm	200	0648101502
1	黄色	3 mm / 5.5 mm	200	0648101505
2	黄色	3 mm / 5.5 mm	200	0648101508
3	黄色	3 mm / 5.5 mm	200	0648101511
4	黄色	3 mm / 5.5 mm	200	0648101514
5	黄色	3 mm / 5.5 mm	200	0648101517
6	黄色	3 mm / 5.5 mm	200	0648101520
7	黄色	3 mm / 5.5 mm	200	0648101523
8	黄色	3 mm / 5.5 mm	200	0648101526
9	黄色	3 mm / 5.5 mm	200	0648101529

CLI O 20 (五袋连装)

技术参数

材料	软性PVC，无镉
UL 94 阻燃等级	V-0
温度范围	-30 °C...80 °C
导线外径	3 mm...4 mm

采购数据

打印	颜色	长度/宽度	数量	五袋连装订货号
A	黄色	3 mm / 5.5 mm	200	0648101637
B	黄色	3 mm / 5.5 mm	200	0648101639
C	黄色	3 mm / 5.5 mm	200	0648101641
D	黄色	3 mm / 5.5 mm	200	0648101643
E	黄色	3 mm / 5.5 mm	200	0648101645
F	黄色	3 mm / 5.5 mm	200	0648101647
G	黄色	3 mm / 5.5 mm	200	0648101649
H	黄色	3 mm / 5.5 mm	200	0648101651
I	黄色	3 mm / 5.5 mm	200	0648101653
J	黄色	3 mm / 5.5 mm	200	0648101655
K	黄色	3 mm / 5.5 mm	200	0648101657
L	黄色	3 mm / 5.5 mm	200	0648101659
M	黄色	3 mm / 5.5 mm	200	0648101661
N	黄色	3 mm / 5.5 mm	200	0648101663
O	黄色	3 mm / 5.5 mm	200	0648101665
P	黄色	3 mm / 5.5 mm	200	0648101667
Q	黄色	3 mm / 5.5 mm	200	0648101669
R	黄色	3 mm / 5.5 mm	200	0648101671
S	黄色	3 mm / 5.5 mm	200	0648101673
T	黄色	3 mm / 5.5 mm	200	0648101676
U	黄色	3 mm / 5.5 mm	200	0648101679
V	黄色	3 mm / 5.5 mm	200	0648101681
W	黄色	3 mm / 5.5 mm	200	0648101683
X	黄色	3 mm / 5.5 mm	200	0648101687
Y	黄色	3 mm / 5.5 mm	200	0648101696
Z	黄色	3 mm / 5.5 mm	200	+

CLI O 20 (五袋连装)

技术参数

材料	软性PVC，无镉
UL 94 阻燃等级	V-0
温度范围	-30 °C...80 °C
导线外径	3 mm...4 mm

采购数据

打印	颜色	长度/宽度	数量	五袋连装订货号
+	黄色	3 mm / 5.5 mm	200	**0648101738**
-	黄色	3 mm / 5.5 mm	200	**0648101740**
Ä	黄色	3 mm / 5.5 mm	200	**0648101697**
Å	黄色	3 mm / 5.5 mm	200	**0648101699**
Ö	黄色	3 mm / 5.5 mm	200	**0648101695**

CLI O 30 (五袋连装)

技术参数

材料	软性PVC，无镉
UL 94 阻燃等级	V-0
温度范围	-30 °C...80 °C
导线外径	4 mm...5 mm

采购数据

打印	颜色	长度/宽度	数量	五袋连装订货号
0	黄色	3 mm / 6 mm	200	**0648201502**
1	黄色	3 mm / 6 mm	200	**0648201505**
2	黄色	3 mm / 6 mm	200	**0648201508**
3	黄色	3 mm / 6 mm	200	**0648201511**
4	黄色	3 mm / 6 mm	200	**0648201514**
5	黄色	3 mm / 6 mm	200	**0648201517**
6	黄色	3 mm / 6 mm	200	**0648201520**
7	黄色	3 mm / 6 mm	200	**0648201523**
8	黄色	3 mm / 6 mm	200	**0648201526**
9	黄色	3 mm / 6 mm	200	**0648201529**

CLI O 30 (五袋连装)

技术参数

材料	软性PVC，无镉
UL 94 阻燃等级	V-0
温度范围	-30 °C...80 °C
导线外径	4 mm...5 mm

采购数据

打印		颜色	长度/宽度	数量	五袋连装订货号
A	●	黄色	3 mm / 6 mm	200	0648201637
B	●	黄色	3 mm / 6 mm	200	0648201639
C	●	黄色	3 mm / 6 mm	200	0648201641
D	●	黄色	3 mm / 6 mm	200	0648201643
E	●	黄色	3 mm / 6 mm	200	0648201645
F	●	黄色	3 mm / 6 mm	200	0648201647
G	●	黄色	3 mm / 6 mm	200	0648201649
H	●	黄色	3 mm / 6 mm	200	0648201651
I	●	黄色	3 mm / 6 mm	200	0648201653
J	●	黄色	3 mm / 6 mm	200	0648201655
K	●	黄色	3 mm / 6 mm	200	0648201657
L	●	黄色	3 mm / 6 mm	200	0648201659
M	●	黄色	3 mm / 6 mm	200	0648201661
N	●	黄色	3 mm / 6 mm	200	0648201663
O	●	黄色	3 mm / 6 mm	200	0648201665
P	●	黄色	3 mm / 6 mm	200	0648201667
Q	●	黄色	3 mm / 6 mm	200	0648201669
R	●	黄色	3 mm / 6 mm	200	0648201671
S	●	黄色	3 mm / 6 mm	200	0648201673
T	●	黄色	3 mm / 6 mm	200	0648201676
U	●	黄色	3 mm / 6 mm	200	0648201679
V	●	黄色	3 mm / 6 mm	200	0648201681
W	●	黄色	3 mm / 6 mm	200	0648201683
X	●	黄色	3 mm / 6 mm	200	0648201687
Y	●	黄色	3 mm / 6 mm	200	0648201696
Z	●	黄色	3 mm / 6 mm	200	0648201698

CLI O 30 (五袋连装)

技术参数

材料	软性PVC，无镉
UL 94 阻燃等级	V-0
温度范围	-30 °C...80 °C
导线外径	4 mm...5 mm

采购数据

打印		颜色	长度/宽度	数量	五袋连装订货号
+	●	黄色	3 mm / 6 mm	200	0648201738
-	●	黄色	3 mm / 6 mm	200	0648201740
⏚	●	黄色	3 mm / 6 mm	200	0648201746
Ä	●	黄色	3 mm / 6 mm	200	0648201697
Å	●	黄色	3 mm / 6 mm	200	0648201699
Ö	●	黄色	3 mm / 6 mm	200	0648201695

CableLine® CLI M-电缆标记号和支撑条

用户使用CLI MH来支撑安装CLI M标记号，并用电缆扎带来扎紧。电缆标记号和标记套有2种长度。这种标记号适用于横截面积较大的导线和电缆。

CLI M型标记号先被推进CLI MH型支撑条，最后用电缆扎带安装。

优点：

- 组合式标记号，用于各类电缆和导线
- 适合于16mm^{2}以上的电缆
- 自由的选择组合方式
- 紧凑的闭口设计
- 可读性非常好

CLI MH

信息	两个尺寸选择：70 mm 适用于 10 个 CLI M 标记号，110 mm 适用于 20 个 CLI M 标记号。使用一个和两个扎带。
材料	PA 6.6
温度范围	-30 °C … +80 °C
阻燃等级	UL 94-V2
防护	高防油污性能，同时抗伽马射线和紫外线
打印	最多 6.2 mm

CLI M

信息	闭口椭圆形标记号，通过穿过标记号的支撑条和电缆扎带固定在电缆上。有标准、特殊和国际电阻色标等各种颜色
材料	软性 PVC，不含镉和硅树脂
温度范围	-30 °C … +80 °C
阻燃等级	UL 94-V0
防护	高防油污性能，同时抗伽马射线和紫外线
打印	烫印技术

CLI M 2 (条装)

技术参数

材料	软性PVC，无镉
UL 94 阻燃等级	V-0
温度范围	-30 °C...80 °C
导线外径	10 mm...317 mm

采购数据

打印		颜色	长度	数量	条装 订货号
空白	●	黄色	25 mm	1000	1886531687
空白	●	黄色	40 mm	1000	1886541687

CLI M 2 (CD)

技术参数

材料	软性PVC，无镉
UL 94 阻燃等级	V-0
温度范围	-30 °C...80 °C
导线外径	10 mm...317 mm

采购数据

打印	颜色	长度/宽度	数量	CD 订货号
空白	黄色	4 mm / 11.4 mm	500	1568300001

CLI M 2 (五袋连装)

技术参数

材料	软性PVC，无镉
UL 94 阻燃等级	V-0
温度范围	-30 °C...80 °C
导线外径	10 mm...317 mm

采购数据

打印	颜色	长度/宽度	数量	五袋连装 订货号
空白	黄色	4 mm / 11.4 mm	100	1733650004

CLI M (条装)

技术参数

材料	软性PVC，无镉
UL 94 阻燃等级	V-0
温度范围	-30 °C...80 °C
导线外径	10 mm...317 mm

采购数据

打印	颜色	长度/宽度	数量	条装 订货号
客户自定义打印	黄色	4 mm / 11.4 mm	1	1912830000
客户自定义打印	黄色	40 mm / 11.4 mm	1	1634790000
客户自定义打印	黄色	6 mm / 11.4 mm	1	1912840000
客户自定义打印	黄色	9 mm / 11.4 mm	1	1873440000
客户自定义打印	黄色	12 mm / 11.4 mm	1	1873450000
客户自定义打印	黄色	15 mm / 11.4 mm	1	1899260000
客户自定义打印	黄色	18 mm / 11.4 mm	1	1899230000
客户自定义打印	黄色	21 mm / 11.4 mm	1	1873460000
客户自定义打印	黄色	24 mm / 11.4 mm	1	1912860000
客户自定义打印	黄色	25 mm / 11.4 mm	1	1579500000
客户自定义打印	黄色	27 mm / 11.4 mm	1	1912870000
客户自定义打印	黄色	30 mm / 11.4 mm	1	1912880000
客户自定义打印	黄色	33 mm / 11.4 mm	1	1912920000
客户自定义打印	黄色	36 mm / 11.4 mm	1	1912950000
客户自定义打印	黄色	39 mm / 11.4 mm	1	1912960000

CLI M (CD)

技术参数

材料	软性PVC，无镉
UL 94 阻燃等级	V-0
温度范围	-30 °C...80 °C
导线外径	10 mm...317 mm

采购数据

打印	颜色	长度/宽度	数量	CD 订货号
客户自定义打印	黄色	4 mm / 11.4 mm	500	1568309999
客户自定义打印	黄色	6 mm / 11.4 mm	250	1871789999
客户自定义打印	黄色	9 mm / 11.4 mm	200	1899250000

CLI M 2-4 (五袋连装)

技术参数

材料	软性PVC，无镉
UL 94 阻燃等级	V-0
温度范围	-30 °C...80 °C
导线外径	10 mm...317 mm

采购数据

打印	颜色	长度/宽度	数量	五袋连装订货号
0	黑色	4 mm / 11.3 mm	100	1733651503
1	棕色	4 mm / 11.3 mm	100	1733651506
2	红色	4 mm / 11.3 mm	100	1733651509
3	橙色	4 mm / 11.3 mm	100	1733651512
4	黄色	4 mm / 11.3 mm	100	1733651514
5	绿色	4 mm / 11.3 mm	100	1733651518
6	蓝色	4 mm / 11.3 mm	100	1733651521
7	紫色	4 mm / 11.3 mm	100	1733651524
8	灰色	4 mm / 11.3 mm	100	1733651527
9	白色	4 mm / 11.3 mm	100	1733651530

CLI M 2-4 (五袋连装)

技术参数

材料	软性PVC，无镉
UL 94 阻燃等级	V-0
温度范围	-30 °C...80 °C
导线外径	10 mm...317 mm

采购数据

打印	颜色	长度/宽度	数量	五袋连装订货号
/	黄色	4 mm / 11.3 mm	100	1733651742
+	黄色	4 mm / 11.3 mm	100	1733651738
-	黄色	4 mm / 11.3 mm	100	1733651740
.	黄色	4 mm / 11.3 mm	100	1733651748
:	黄色	4 mm / 11.3 mm	100	1733651750
=	黄色	4 mm / 11.3 mm	100	1733651751
AC	黄色	4 mm / 11.3 mm	100	1733651752
⏚	黄色	4 mm / 11.3 mm	100	1733651746
⏚	黄色	4 mm / 11.3 mm	100	1733651747
Ä	黄色	4 mm / 11.3 mm	100	1733651697
Å	黄色	4 mm / 11.3 mm	100	1733651699
Ö	黄色	4 mm / 11.3 mm	100	1733651695

CLI M 2-4 (五袋连装)

技术参数

材料	软性PVC，无镉
UL 94 阻燃等级	V-0
温度范围	-30 °C...80 °C
导线外径	10 mm...317 mm

采购数据

打印	颜色	长度/宽度	数量	五袋连装订货号
0	黄色	4 mm / 11.3 mm	100	1733651502
1	黄色	4 mm / 11.3 mm	100	1733651505
2	黄色	4 mm / 11.3 mm	100	1733651508
3	黄色	4 mm / 11.3 mm	100	1733651511
4	黄色	4 mm / 11.3 mm	100	1733651514
5	黄色	4 mm / 11.3 mm	100	1733651517
6	黄色	4 mm / 11.3 mm	100	1733651520
7	黄色	4 mm / 11.3 mm	100	1733651523
8	黄色	4 mm / 11.3 mm	100	1733651526
9	黄色	4 mm / 11.3 mm	100	1733651529

CLI M 2-4 (五袋连装)

技术参数

材料	软性PVC，无镉
UL 94 阻燃等级	V-0
温度范围	-30 °C...80 °C
导线外径	10 mm...317 mm

采购数据

打印	颜色	长度/宽度	数量	五袋连装 订货号
A	黄色	4 mm / 11.3 mm	100	1733651637
B	黄色	4 mm / 11.3 mm	100	1733651639
C	黄色	4 mm / 11.3 mm	100	1733651641
D	黄色	4 mm / 11.3 mm	100	1733651643
E	黄色	4 mm / 11.3 mm	100	1733651645
F	黄色	4 mm / 11.3 mm	100	1733651647
G	黄色	4 mm / 11.3 mm	100	1733651649
H	黄色	4 mm / 11.3 mm	100	1733651651
I	黄色	4 mm / 11.3 mm	100	1733651653
J	黄色	4 mm / 11.3 mm	100	1733651655
K	黄色	4 mm / 11.3 mm	100	1733651657
L	黄色	4 mm / 11.3 mm	100	1733651659
M	黄色	4 mm / 11.3 mm	100	1733651661
N	黄色	4 mm / 11.3 mm	100	1733651663
O	黄色	4 mm / 11.3 mm	100	1733651665
P	黄色	4 mm / 11.3 mm	100	1733651667
Q	黄色	4 mm / 11.3 mm	100	1733651669
R	黄色	4 mm / 11.3 mm	100	1733651671
S	黄色	4 mm / 11.3 mm	100	1733651673
T	黄色	4 mm / 11.3 mm	100	1733651676
U	黄色	4 mm / 11.3 mm	100	1733651679
V	黄色	4 mm / 11.3 mm	100	1733651681
W	黄色	4 mm / 11.3 mm	100	1733651683
X	黄色	4 mm / 11.3 mm	100	1733651687
Y	黄色	4 mm / 11.3 mm	100	1733651696
Z	黄色	4 mm / 11.3 mm	100	1733651698

CLI M 2-4 (CD)

技术参数

材料	软性PVC，无镉
UL 94 阻燃等级	V-0
温度范围	-30 °C...80 °C
导线外径	10 mm...317 mm

采购数据

打印	颜色	长度/宽度	数量	CD 订货号
1	棕色	4 mm / 11.3 mm	500	1568301506
2	红色	4 mm / 11.3 mm	500	1568301509
3	橙色	4 mm / 11.3 mm	500	1568301512
4	黄色	4 mm / 11.3 mm	500	1568301514
5	绿色	4 mm / 11.3 mm	500	1568301518
6	蓝色	4 mm / 11.3 mm	500	1568301521
7	紫色	4 mm / 11.3 mm	500	1568301524
8	灰色	4 mm / 11.3 mm	500	1568301527
9	白色	4 mm / 11.3 mm	500	1568301530

CLI M 2-4 (CD)

技术参数

材料	软性PVC，无镉
UL 94 阻燃等级	V-0
温度范围	-30 °C...80 °C
导线外径	10 mm...317 mm

采购数据

打印		颜色	长度/宽度	数量	CD 订货号
/	●	黄色	4 mm / 11.3 mm	500	1568301742
+	●	黄色	4 mm / 11.3 mm	500	1568301738
-	●	黄色	4 mm / 11.3 mm	500	1568301740
.	●	黄色	4 mm / 11.3 mm	500	1568301748
:	●	黄色	4 mm / 11.3 mm	500	1568301750
=	●	黄色	4 mm / 11.3 mm	500	1568301751
AC	●	黄色	4 mm / 11.3 mm	500	1568301752
⏚	●	黄色	4 mm / 11.3 mm	500	1568301746
⏚	●	黄色	4 mm / 11.3 mm	500	1568301747
Ä	●	黄色	4 mm / 11.3 mm	500	1568301694
Å	●	黄色	4 mm / 11.3 mm	500	1568301699
Æ	●	黄色	4 mm / 11.3 mm	500	1568301735
Ö	●	黄色	4 mm / 11.3 mm	500	1568301695
Ø	●	黄色	4 mm / 11.3 mm	500	1568301736
-	●	蓝色	4 mm / 11.3 mm	500	1568301741

CLI M 2-4 (CD)

技术参数

材料	软性PVC，无镉
UL 94 阻燃等级	V-0
温度范围	-30 °C...80 °C
导线外径	10 mm...317 mm

采购数据

打印		颜色	长度/宽度	数量	白色 订货号	黄色 订货号
0	○/●	白色/黄色	4 mm / 11.3 mm	500	1568301000	1568301502
1	○/●	白色/黄色	4 mm / 11.3 mm	500	1568301697	1568301505
2	○/●	白色/黄色	4 mm / 11.3 mm	500	1568300002	1568301508
3	○/●	白色/黄色	4 mm / 11.3 mm	500	1568300003	1568301511
4	○/●	白色/黄色	4 mm / 11.3 mm	500	1568300004	1568301514
5	○/●	白色/黄色	4 mm / 11.3 mm	500	1568300005	1568301517
6	○/●	白色/黄色	4 mm / 11.3 mm	500	1568300006	1568301520
7	○/●	白色/黄色	4 mm / 11.3 mm	500	1568300007	1568301523
8	○/●	白色/黄色	4 mm / 11.3 mm	500	1568300008	1568301526
9	○/●	白色/黄色	4 mm / 11.3 mm	500	1568301530	1568301529

CLI M 2-4 (CD)

技术参数

材料	软性PVC，无镉
UL 94 阻燃等级	V-0
温度范围	-30 °C...80 °C
导线外径	10 mm...317 mm

采购数据

打印		颜色	长度/宽度	数量	白色 订货号	黄色 订货号
A		黄色	4 mm / 11.3 mm	500	1568301021	**1568301637**
B		黄色	4 mm / 11.3 mm	500	1568301022	**1568301639**
C		黄色	4 mm / 11.3 mm	500	1568301023	**1568301641**
D		黄色	4 mm / 11.3 mm	500	1568301024	**1568301643**
E		黄色	4 mm / 11.3 mm	500	1568301025	**1568301645**
F		黄色	4 mm / 11.3 mm	500	1568301026	**1568301647**
G		黄色	4 mm / 11.3 mm	500	1568301027	**1568301649**
H		黄色	4 mm / 11.3 mm	500	1568301028	**1568301651**
I		黄色	4 mm / 11.3 mm	500	1568301029	**1568301653**
J		黄色	4 mm / 11.3 mm	500	1568301030	**1568301655**
K		黄色	4 mm / 11.3 mm	500	1568301031	**1568301657**
L		黄色	4 mm / 11.3 mm	500	1568301032	**1568301659**
M		黄色	4 mm / 11.3 mm	500	1568301033	**1568301661**
N		黄色	4 mm / 11.3 mm	500	1568301034	**1568301663**
O		黄色	4 mm / 11.3 mm	500	1568301035	**1568301665**
P		黄色	4 mm / 11.3 mm	500	1568301036	**1568301667**
Q		黄色	4 mm / 11.3 mm	500	1568301037	**1568301669**
R		黄色	4 mm / 11.3 mm	500	1568301038	**1568301671**
S		黄色	4 mm / 11.3 mm	500	1568301039	**1568301673**
T		黄色	4 mm / 11.3 mm	500	1568301040	**1568301676**
U		黄色	4 mm / 11.3 mm	500	1568301041	**1568301679**
V		黄色	4 mm / 11.3 mm	500	1568301042	**1568301681**
W		黄色	4 mm / 11.3 mm	500	1568301043	**1568301683**
X		黄色	4 mm / 11.3 mm	500	1568301044	**1568301687**
Y		黄色	4 mm / 11.3 mm	500	1568301045	**1568301696**
Z		黄色	4 mm / 11.3 mm	500	1568301046	**1568301698**

CLI M 2-6 (CD)

技术参数

材料	软性PVC，无镉
UL 94 阻燃等级	V-0
温度范围	-30 °C...80 °C
导线外径	10 mm...317 mm

采购数据

打印		颜色	长度/宽度	数量	CD 订货号
L1		黄色	4 mm / 11.3 mm	250	**1871781728**
L2		黄色	4 mm / 11.3 mm	250	**1871781729**
L3		黄色	4 mm / 11.3 mm	250	**1871781730**

CLI M 2-6 (五袋连装)

技术参数

材料	软性PVC，无镉
UL 94 阻燃等级	V-0
温度范围	-30 °C...80 °C
导线外径	10 mm...317 mm

采购数据

打印		颜色	长度/宽度	数量	五袋连装 订货号
L1		黄色	4 mm / 11.3 mm	100	**1871751728**
L2		黄色	4 mm / 11.3 mm	100	**1871751729**
L3		黄色	4 mm / 11.3 mm	100	**1871751730**

CLI RH

技术参数
材料 聚酰胺

采购数据

型号	颜色	长度	数量	订货号
CLI RH 20-02 CLI R 02	红色	55 mm	1	0563700000
CLI RH 20-10 CLI R 10	蓝色	55 mm	1	0563600000

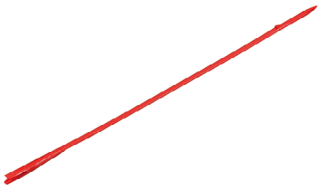

CLI R

技术参数
材料 POM

采购数据

型号	颜色	长度/宽度	数量	订货号
CLI R 02 F. CLI C 02-3	红色	150 mm / 2 mm	20	0559900000
CLI R 1 F. CLI C 1-3	蓝色	150 mm / 2.5 mm	20	0532100000

CLI RS

技术参数
材料 钢

采购数据

型号	颜色	长度/宽度	数量	订货号
CLI RS 3 MDCLI C 02	银色	100 mm / 3 mm	1	0559200000
CLI RS 4 MDCLI C1+02	银色	100 mm / 4 mm	1	0559300000
CLI RS 5 MDCLI C 1	银色	100 mm / 5 mm	1	0648300000

适合 CLI M 标记号的支撑条

技术参数
材料 聚酰胺

采购数据

型号	颜色	长度/宽度	数量	订货号
CLI MH 110 HSTR	黑色	110 mm / 10 mm	100	0189400000
CLI MH 70 HSTR	黑色	65 mm / 10 mm	100	0524400000

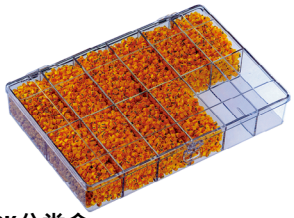

WSK分类盒

技术参数

采购数据

型号	颜色	长度	数量	订货号
WSK 12 , LEER	透明	250 mm	1	0335900000
WSK12 m. CLI C 1-3 GE/SW Bez. 0-9	橙色	250 mm	1	0336000000

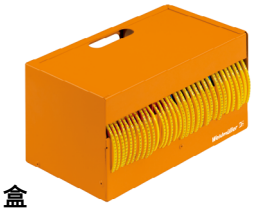

CLI CD 盒

技术参数

采购数据

型号	颜色	长度	数量	订货号
CLI CD-BOX	橙色	247 mm	1	1763290000

WSM 不锈钢标记号

WSM是适用于电缆、导线、管道和元器件的一个完整的标记号系统。它可以提供其它标记号无法提供的针对恶劣环境的相关性能。这个系列由不锈钢标记号、支撑条和电缆扎带组成—可分开订货或直接订购套件。

优点：

- 经久耐用，易于辨认的雕刻字体
- 防高温，低温，防腐蚀，防酸，防化学物质，防火等
- 可单独标识或自由组合
- 快速标识
- 理想的户外使用性能
- 通过电缆扎带固定，操作简单

- WSM套装内容：
  0-9，A-Ö，+，-，x，/，:，.，~，=，Ü，⏚，Neutral各40个
  200 mm长的电缆扎带，200条
  48 mm，60 mm长支撑条，各30个
  84 mm长支撑条，20个
  108 mm，288 mm长支撑条，各10个

WSM

信息	不锈钢标记座在两端采用凸起结构设计来使电缆扎带很容易穿过。单个的，组合的或者单个标记牌可以插入到标记座中。可以提供特殊打印
材料	耐酸性不锈钢 SS 2348 (AISI-316)
温度范围	-80 °C ... +500 °C
防护	防火，耐热，耐冷，防腐蚀，耐酸，防化学物质等等。
打印	高质量浮雕。文字、数字或特殊字符
安装附件	带着滚珠型锁定的不锈钢电缆扎带

WSM 小板块

技术参数

材料	不锈钢 1.4404
宽度	9.9 mm

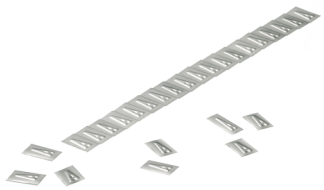

采购数据

型号	打印	长度	数量	订货号
WSM 10 (	(	5.5 mm	200	1712501744
WSM 10 +	+	5.5 mm	200	1712501738
WSM 10 -	-	5.5 mm	200	1712501740
WSM 10 .	.	5.5 mm	200	1712501743
WSM 10 /	/	5.5 mm	200	1712501739
WSM 10 0	0	5.5 mm	200	1712501000
WSM 10 1	1	5.5 mm	200	1712500001
WSM 10 2	2	5.5 mm	200	1712500002
WSM 10 3	3	5.5 mm	200	1712500003
WSM 10 4	4	5.5 mm	200	1712500004
WSM 10 5	5	5.5 mm	200	1712500005
WSM 10 6	6	5.5 mm	200	1712500006
WSM 10 7	7	5.5 mm	200	1712500007
WSM 10 8	8	5.5 mm	200	1712500008
WSM 10 9	9	5.5 mm	200	1712500009
WSM 10 :	:	5.5 mm	200	1712501741
WSM 10 =	=	5.5 mm	200	1712501742
WSM 10 A	A	5.5 mm	200	1712501637
WSM 10 B	B	5.5 mm	200	1712501639
WSM 10 C	C	5.5 mm	200	1712501641
WSM 10 D	D	5.5 mm	200	1712501643
WSM 10 E	E	5.5 mm	200	1712501645
WSM 10 ERDE	⏚	5.5 mm	200	1712501053
WSM 10 F	F	5.5 mm	200	1712501647
WSM 10 G	G	5.5 mm	200	1712501649
WSM 10 H	H	5.5 mm	200	1712501651
WSM 10 I	I	5.5 mm	200	1712501653
WSM 10 J	J	5.5 mm	200	1712501655
WSM 10 K	K	5.5 mm	200	1712501657
WSM 10 L	L	5.5 mm	200	1712501659
WSM 10 M	M	5.5 mm	200	1712501661
WSM 10 N	N	5.5 mm	200	1712501663
WSM 10 O	O	5.5 mm	200	1712501665
WSM 10 P	P	5.5 mm	200	1712501667
WSM 10 Q	Q	5.5 mm	200	1712501669
WSM 10 R	R	5.5 mm	200	1712501671
WSM 10 S	S	5.5 mm	200	1712501673
WSM 10 T	T	5.5 mm	200	1712501676
WSM 10 U	U	5.5 mm	200	1712501679
WSM 10 V	V	5.5 mm	200	1712501681
WSM 10 W	W	5.5 mm	200	1712501683
WSM 10 X	X	5.5 mm	200	1712501687
WSM 10 Y	Y	5.5 mm	200	1712501696
WSM 10 Z	Z	5.5 mm	200	1712501698
WSM 10 ~	~	5.5 mm	200	1712501056
WSM 10 Ä	Ä	5.5 mm	200	1712501054
WSM 10 Å	Å	5.5 mm	200	1712501700
WSM 10 Æ	Æ	5.5 mm	200	1712501672
WSM 10 Ö	Ö	5.5 mm	200	1712501055
WSM 10 Ø	Ø	5.5 mm	200	1712501670
WSM 10 Ü	Ü	5.5 mm	200	1712501699
WSM 套装	见上描述	330 mm	1	1924930000

WSM 支撑条

技术参数

材料	1.4404不锈钢
宽度	11 mm

采购数据

型号	最大字符数	长度	数量	订货号
WSMH 48mm	6	48 mm	50	**1774500000**
WSMH 60mm	8	60 mm	50	**1774510000**
WSMH 84mm	12	84 mm	50	**1774520000**
WSMH 108mm	16	108 mm	50	**1774530000**
WSMH 176mm	28	176 mm	50	**1002680000**
WSMH 288mm	46	288 mm	50	**1774490000**

WSM 支撑条 – 客户特殊打印

技术参数

材料	1.4404 不锈钢
宽度	10 mm

采购数据

型号	最大字符数	长度	数量	订货号
WSMC 1-5	5	53.5 mm	1	**1912170000**
WSMC 6-10	10	74 mm	1	**1891680000**
WSMC 11-15	15	93 mm	1	**1891670000**
WSMC 16-20	20	112 mm	1	**1912140000**
WSMC 21-25	25	131 mm	1	**1912150000**
WSMC 26-30	30	150 mm	1	**1912160000**

WSM附件 - 电缆扎带

技术参数

材料	1.4301不锈钢
最低连续工作温度	-80 °C
最高连续工作温度	538 °C

采购数据

型号	宽度	长度	数量	订货号
SCT 4.6/127	4.6 mm	127 mm	100	**1699800000**
SCT 4.6/201	4.6 mm	201 mm	100	**1699810000**
SCT 4.6/266	4.6 mm	266 mm	100	**1699900000**
SCT 4.6/360	4.6 mm	360 mm	100	**1699910000**
SCT 4.6/520	4.6 mm	520 mm	100	**1699920000**
SCT 4.6/679	4.6 mm	679 mm	100	**1699930000**
SCT 4.6/838	4.6 mm	838 mm	100	**1699940000**
SCT 4.6/201 C	4.6 mm	201 mm	100	**1699810000**

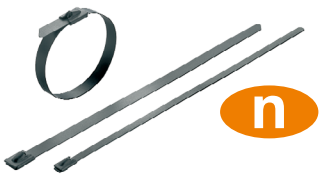

不锈钢电缆扎带

技术参数

材料	不锈钢，表面聚酯涂层
最低连续工作温度	-80 °C
最高连续工作温度	150 °C

型号	长度	宽度	最大捆扎直径	数量	订货号
SCT-C 4.6/100	100 mm	4.6 mm	21 mm	100	**1015220000**
SCT-C 4.6/125	125 mm	4.6 mm	27 mm	100	**1015230000**
SCT-C 4.6/150	150 mm	4.6 mm	35 mm	100	**1015240000**
SCT-C 4.6/200	200 mm	4.6 mm	50 mm	100	**1015250000**
SCT-C 4.6/360	360 mm	4.6 mm	100 mm	100	**1015270000**
SCT-C 4.6/520	520 mm	4.6 mm	150 mm	100	**1015280000**
SCT-C 4.6/680	680 mm	4.6 mm	200 mm	100	**1015290000**
SCT-C 4.6/840	840 mm	4.6 mm	250 mm	100	**1015300000**
SCT-C 7.9/200	200 mm	7.9 mm	50 mm	100	**1015310000**
SCT-C 7.9/360	360 mm	7.9 mm	100 mm	100	**1015320000**
SCT-C 7.9/520	520 mm	7.9 mm	150 mm	100	**1015330000**
SCT-C 7.9/680	680 mm	7.9 mm	200 mm	100	**1015340000**
SCT-C 7.9/840	840 mm	7.9 mm	250 mm	100	**1015350000**

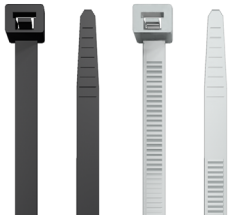

CB 电缆扎带可以提供电缆和标记号之间的固定。它们尤其适合于固定 CLI M, SFX, WKM 和 WKS 电缆标记号。电缆扎带的材料是选用了符合 UL 94 的 V2 阻燃等级 PA 66。

电缆扎带

技术参数

材料	聚酰胺 PA 66, 无卤素
阻燃等级	V2依据UL 94
颜色	自然色和黑色

温度范围

• 持续工作温度 (装配后)	-40 °C to +85 °C
• 安装温度 (装配时)	-10 °C to +60 °C
• 短期高达	+110 °C
• 熔点	+256 °C

氧指数 (LOI)	27 %

符合 EN 62275 标准

对化学制品的抗性
- 对碱、原油、油脂、石油产品、氯酸盐有高抗性
- 对所有酸有有限的抗性
- 对酚类无抗性

认证

采购数据

型号	长度	宽度	最大捆扎直径	捆扎强度	数量	自然色 订货号	黑色 订货号
CB 98/2.5	98 mm	2.5 mm	21 mm	80 N	100	**1278600000**	**1697890000**
CB 135/2.5	135 mm	2.5 mm	32 mm	80 N	100	**7940006040**	**7940006047**
CB 140/3.5	140 mm	3.6 mm	35 mm	130 N	100	**1278700000**	**1697900000**
CB 160/4.5	160 mm	4.5 mm	40 mm	220 N	100	**1723540000**	**1723560000**
CB 160/2.6	160 mm	2.6 mm	40 mm	80 N	100	**7940006048**	**7940006049**
CB 178/4.8	178 mm	4.8 mm	45 mm	220 N	100	**1723550000**	**1723570000**
CB 200/4.5	200 mm	4.5 mm	50 mm	220 N	100	**1278800000**	**1697910000**
CB 200/2.6	200 mm	2.6 mm	50 mm	80 N	100	**7940006050**	**7940006051**
CB 200/3.5	200 mm	3.6 mm	50 mm	130 N	100	**1720630000**	**1720660000**
CB 180/7.8	180 mm	7.8 mm	45 mm	540 N	100	**7940006064**	**7940006065**
CB 225/12.5	225 mm	12.5 mm	57 mm	1080 N	50	**7940006076**	**7940006077**
CB 240/7.8	240 mm	7.8 mm	63 mm	540 N	100	**7940006066**	**7940006067**
CB 250/4.8	250 mm	4.8 mm	68 mm	220 N	100	**7940006054**	**7940006055**
CB 290/3.5	290 mm	3.6 mm	80 mm	130 N	100	**1720640000**	**1720650000**
CB 290/4.5	290 mm	4.8 mm	80 mm	220 N	100	**1278900000**	**1697920000**
CB 300/7.8	300 mm	7.8 mm	80 mm	540 N	100	**7940006068**	**7940006069**
CB 370/3.5	370 mm	3.6 mm	103 mm	130 N	100	**7940006056**	**7940006057**
CB 360/4.5	360 mm	4.8 mm	103 mm	220 N	100	**1279000000**	**1697930000**
CB 365/7.5	365 mm	7.8 mm	100 mm	540 N	100	**1279100000**	**1697940000**
CB 390/4.5	390 mm	4.5 mm	106 mm	220 N	100	**7940006058**	**7940006059**
CB 430/4.5	430 mm	4.8 mm	115 mm	220 N	100	**7940006060**	**7940006061**
CB 450/7.5	450 mm	7.8 mm	130 mm	540 N	100	**7940006070**	**7940006071**
CB 500/12.5	500 mm	12.5 mm	143 mm	1080 N	50	**7940006078**	**7940006079**
CB 540/7.5	540 mm	7.8 mm	158 mm	540 N	100	**7940006072**	**7940006073**
CB 750/7.5	750 mm	7.8 mm	220 mm	540 N	100	**1720680000**	**1720670000**
CB 780/9.0	780 mm	9 mm	233 mm	700 N	100	**7940006074**	**7940006075**
CB 850/12.5	850 mm	12.5 mm	255 mm	1080 N	50	**7940006082**	
CB 1000/12.5	1000 mm	12.5 mm	302 mm	1080 N	50		**7940006085**

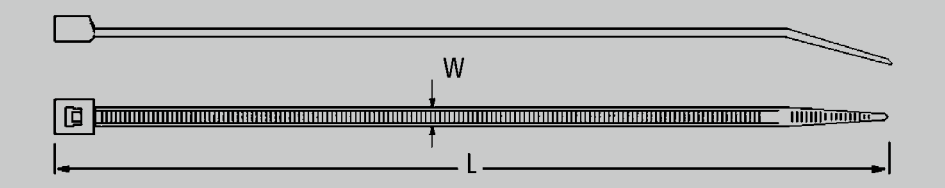

Releasable cable ties

技术参数

材质	工作温度	依据UL94标准的阻燃等级	卤素
Polyamide 66	-40...85 °C	V-2	No

Ordering data

型号	长度	宽度	最大捆扎直径	捆扎强度	数量	自然色 订货号	黑色 订货号
CB-R 200/7.5	200 mm	7.5 mm	40 mm	220 N	100	**1059200000**	**1059210000**
CB-R 250/7.5	250 mm	7.5 mm	70 mm	220 N	100	**1059220000**	**1059230000**
CB-R 350/7.5	350 mm	7.5 mm	100 mm	220 N	100	**1059240000**	**1059250000**

V0 cable ties for transportation industry

技术参数

材质	工作温度	依据UL94标准的阻燃等级	卤素
Polyamide 66	-40...85 °C	V-0	No

Ordering data

型号	颜色	长度	宽度	最大捆扎直径	捆扎强度	数量	订货号
CB-VT 140/3.6 HF/V0 WT	白色	140 mm	3.6 mm	35 mm	150 N	100	**2659500000**
CB-VT 200/3.6 HF/V0 WT	白色	200 mm	3.6 mm	50 mm	150 N	100	**2659510000**
CB-VT 200/4.8 HF/V0 WT	白色	200 mm	4.8 mm	50 mm	220 N	100	**2659520000**
CB-VT 290/4.8 HF/V0 WT	白色	290 mm	4.8 mm	79 mm	220 N	100	**2659530000**
CB-VT 365/7.5 HF/V0 WT	白色	365 mm	7.5 mm	100 mm	540 N	100	**2659540000**
CB-VT 98/2.5 HF/V0 WT	白色	98 mm	2.5 mm	21 mm	80 N	100	**2659490000**

UV stabilised cable ties

技术参数

材质	工作温度	依据UL94标准的阻燃等级	卤素
Polyamide 66	-40...85 °C	V-2	No

Ordering data

型号	颜色	长度	宽度	最大捆扎直径	捆扎强度	数量	订货号
CB-UVR 140/3.6 BK	黑色	140 mm	3.6 mm	35 mm	150 N	100	**2659320000**
CB-UVR 200/3.6 BK	黑色	200 mm	3.6 mm	50 mm	150 N	100	**2659330000**
CB-UVR 200/4.8 BK	黑色	200 mm	4.8 mm	50 mm	220 N	100	**2659340000**
CB-UVR 290/4.8 BK	黑色	290 mm	4.8 mm	79 mm	220 N	100	**2659350000**
CB-UVR 365/7.5 BK	黑色	365 mm	7.5 mm	100 mm	540 N	100	**2659360000**
CB-UVR 98/2.5 BK	黑色	98 mm	2.5 mm	21 mm	80 N	100	**2659310000**

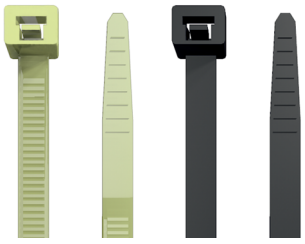

Heat stabilised cable ties

技术参数

材质	工作温度	依据UL94标准的阻燃等级	卤素
Polyamide 66	-40...125 °C	V-2	No

Ordering data

型号	长度	宽度	最大捆扎直径	捆扎强度	数量	自然色 订货号	黑色 订货号
CB-HTR 98/2.5	98 mm	2.5 mm	21 mm	80 N	100	**2659370000**	**2659430000**
CB-HTR 140/3.6	140 mm	3.6 mm	35 mm	150 N	100	**2659380000**	**2659440000**
CB-HTR 200/3.6	200 mm	3.6 mm	50 mm	150 N	100	**2659390000**	**2659450000**
CB-HTR 200/4.8	200 mm	4.8 mm	50 mm	220 N	100	**2659400000**	**2659460000**
CB-HTR 290/4.8	290 mm	4.8 mm	79 mm	220 N	100	**2659410000**	**2659470000**
CB-HTR 365/7.5	365 mm	7.5 mm	100 mm	540 N	100	**2659420000**	**2659480000**

Detectable cable ties

技术参数

材质	工作温度	依据UL94标准的阻燃等级	卤素
Polyamide 66	-25...85 °C	HB	No

Ordering data

型号	颜色	长度	宽度	最大捆扎直径	捆扎强度	数量	订货号
CB-DT 100/2.5 BL	蓝色	100 mm	2.5 mm	24 mm	80 N	100	**2602750000**
CB-DT 140/3.5 BL	蓝色	140 mm	3.5 mm	36 mm	180 N	100	**2602760000**
CB-DT 200/4.5 BL	蓝色	200 mm	4.5 mm	51 mm	220 N	100	**2602770000**
CB-DT 280/4.5 BL	蓝色	280 mm	4.5 mm	76 mm	220 N	100	**2602780000**
CB-DT 380/4.5 BL	蓝色	380 mm	4.5 mm	110 mm	220 N	100	**2602790000**

Stainless steel cable ties

技术参数

材质	工作温度	依据UL94标准的阻燃等级	卤素
Stainless steel 1.4301	-80...538 °C		No

Ordering data

型号	颜色	长度	宽度	最大捆扎直径	捆扎强度	数量	订货号
SCT 4.6/127 C	银色	127 mm	4.6 mm	25 mm	445 N	100	**1699800000**
SCT 4.6/266 C	银色	266 mm	4.6 mm	69 mm	445 N	100	**1699900000**
SCT 4.6/360 C	银色	360 mm	4.6 mm	101 mm	445 N	100	**1699910000**
SCT 4.6/520	银色	520 mm	4.6 mm	152 mm	445 N	100	**1699920000**
SCT 4.6/679	银色	679 mm	4.6 mm	203 mm	445 N	100	**1699930000**
SCT 4.6/838	银色	838 mm	4.6 mm	254 mm	445 N	100	**1699940000**
SCT 4.6/201 C	银色	201 mm	4.6 mm	51 mm	445 N	100	**1699810000**

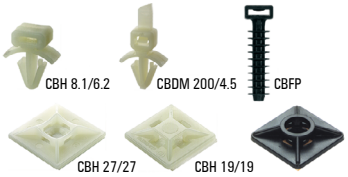

附件 - 支撑条

CBDM	电缆扎带直接安装。最大板材厚度 3.6 mm，开孔直径 6.3 mm
CBH 8.1/6.2	用于安装板上的电缆扎带保持架。最大板块厚度 3.2 mm，开孔直径 6.2 mm
CBH 19/19	用于粘附的电缆扎带保持架。表面：19 x 19 mm
CBH 27/27	用于粘附的电缆扎带保持架。表面：27 x 27 mm
CB-R	活扣式扎带
CBFP	用于墙体安装的电缆扎带保持架，开孔直径 8 mm

采购数据

型号	尺寸 (LxW)	最小捆扎直径	最大捆扎直径	捆扎强度	数量	自然色订货号	黑色订货号
CB-R 200/7.5	200 x 7.5	6	50	220	100	**1059200000**	**1059210000**
CB-R 250/7.5	250 x 7.5	6	65	220	100	**1059220000**	**1059230000**
CB-R 350/7.5	350 x 7.5	6	100	220	100	**1059240000**	**1059250000**
CBH 8.1/6.2	8.1 x 6.2				100	**1279200000**	
CBH 19/19	19 x 19				100	**1289200000**	**1697950000**
CBH 27/27	27 x 27				100	**1289400000**	**1697960000**
CBDM 200/4.5	200 x 4.5	50	220		100	**1279300000**	
CBFP 43.5/10	43.5 x 10				100		**1859410000**

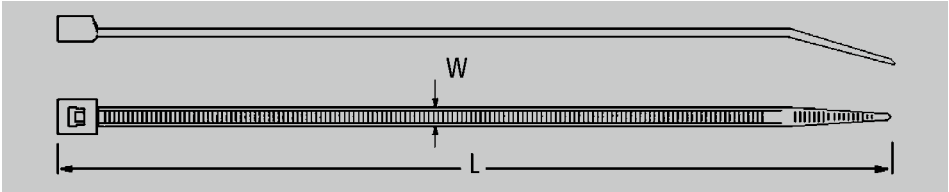

魏德米勒电缆扎带工具，设计紧凑，用于电缆扎带扎紧和切断，整个过程一次完成。

附件 - 工具

采购数据

型号	长度	重量	数量	订货号
RT 1	160 mm	260 g	1	**1296000000**
WSM TOOL MANUELL	220 mm	633 g	1	**1774480000**
WSM TOOL AUTOMATIK	275 mm	579 g	1	**1774470000**

标记座
用在复杂系统的紧凑模块

零件装配和接线端子的简易标记

标记座与不同的魏德米勒端子标记号相结合，为零件装配和接线端子的标记提供了快速而有效的解决方案。对于每一个解决方案，我们可以提供给您一个合适的标记座，它可以按要求定制并与Multicard产品系列配合使用。

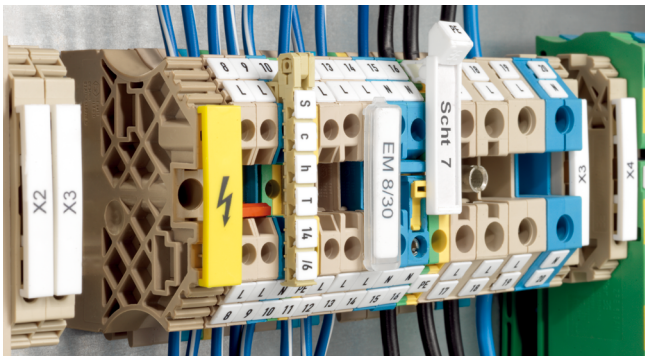

魏德米勒标记座-带给您的好处

成组标记座SCHT 5 和SCHT 5S可以直接安装在TS 32导轨(G型轨)或者TS 35导轨(U型轨)上。您可以在不考虑接线端子型号的情况下对端子条进行成组标记。

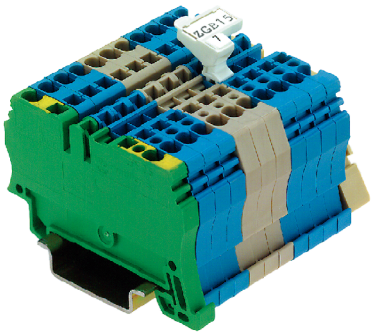

ZGB 15/ZGB 30是可转动的成组标记座。这个标记座可安装DEK 5和WS 12/5标记号，或者安装插入式标签ESO 15/ESO 7。

高防护等级的标记号不受外界影响：EM 8/30的标记座结构保护了内部的工作。适用于WEW 35/2和ZEW 35/2的固定器，可以安装插入式标签ESO 7/ESO 7P或Multicard ELS 6/30。

标记座

	EM 8/30	ZGB
	8 mm	7 mm

技术参数

材料	聚丙烯	PA 66
UL 94阻燃等级	HB	V-2
工作温度范围	-40 °C...80 °C	-40 °C...100 °C
应用/制造商		
宽度	7.2 mm	7 mm
长度	32.4 mm	15 mm

采购数据

打印方式	颜色	型号	数量	订货号	型号	数量	订货号
MultiCard空白							
	透明	EM 8/30	50	1806120000	ZGB 15	20	1636530000
					ZGB 30	20	1611930000

附件

MultiCard	型号	数量	订货号	型号	数量	订货号
				DEK 5/30 MC NE WS	100	1951920000
	ELS 6/30 MC NE WS	80	1045570000			
	ELS 6/30 MC NE GE	80	1045580000			
				DEK 5/5 MC Printed	200	7940000773
				WS 12/5 MC NE WS	720	1609860000
DIN A4 sheets						
	ESO 7 A4-BOGEN WEISS	10	1607720000	ESO 7 A4-BOGEN WEISS	10	1607720000
	ESO 7 A4-BOGEN GELB	10	1634780000	ESO 7 A4-BOGEN GELB	10	1634780000
	ESO 7 POLY.WEISS A4-BOG.	10	1670390000	ESO 7 POLY.WEISS A4-BOG.	10	1670390000
	ESO 7 POLY.GELB A4-BOG.	10	1670400000	ESO 7 POLY.GELB A4-BOG.	10	1670400000
总称						
透明防护带				STR 7 F.SCHT 7	20	0515300000

工程制图/应用

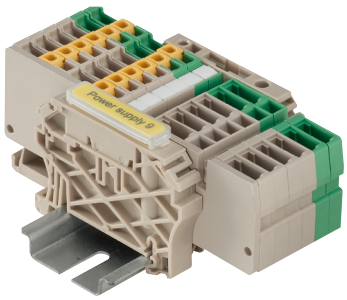

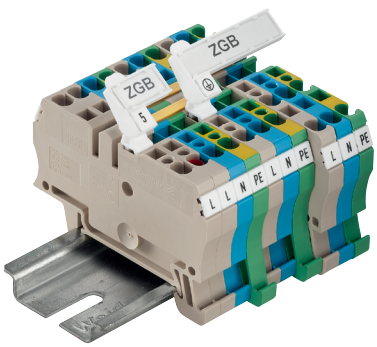

标记座

	Snap Mark 5 mm	BZT 5 mm

技术参数

材料	PA 66	PA 66
UL 94阻燃等级	V-2	V-2
工作温度范围	-40 °C...100 °C	-40 °C...100 °C
应用/制造商		
宽度	5 mm	5 mm
长度	23 mm	11.7 mm(高度)

采购数据

打印方式	颜色	型号	数量	订货号	型号	数量	订货号
MultiCard空白							
❍	白色	SNAPMARK I	50	1805880000	BZT 1 WS 10/5	100	1805490000
❍	白色				BZT 2 WS 10/5	100	1805480000
❍	白色				BZT 1 ZA WS 10/5	100	1805520000

附件

MultiCard	型号	数量	订货号	型号	数量	订货号
	DEK 5/5 MC Printed	200	7940000773	WS 12/5 MC NE WS	720	1609860000
	WS 10/5 MC M NE WS	720	1792000000			

工程制图/应用

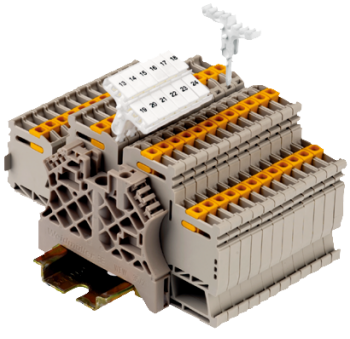

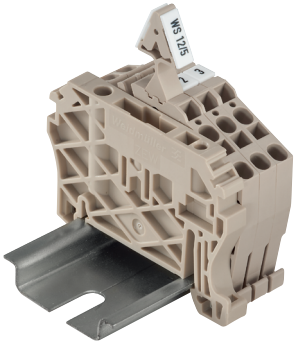

标记座

	SCHT 5 19.5 mm	SCHT 5 S 9.5 mm

技术参数

材料	PA 66	PA 66
UL 94阻燃等级	V-2	V-2
工作温度范围	-40 °C...100 °C	-40 °C...100 °C
应用/制造商		
宽度	19.5 mm	9.5 mm
长度	44.5 mm	44.5 mm

采购数据

打印方式	颜色	型号	数量	订货号	型号	数量	订货号
MultiCard空白							
	米黄色	SCHT 5	20	0292460000	SCHT 5 S	20	1631930000
	灰色				SCHT 5 S GR	20	1461730000
	米黄色				SCHT 5 S VO	20	1762370000

附件

	型号	数量	订货号	型号	数量	订货号
MultiCard						
	ELS 16/40 MC NE WS	40	1045620000	ELS 7/40 MC NE WS	40	1045640000
	ELS 16/40 MC NE GE	40	1045630000	ELS 7/40 MC NE GE	40	1045650000
MultiMark						
	ELS 16/40 MM WS	2000	2005200000	ELS 7/40 MM WS	3000	2518620000
	ELS 16/40 MM GE	2000	2005260000	ELS 7/40 MM GE	3000	2519160000
DIN A4 sheets						
	ESO 5 DIN A4 WEISS BOG.	10	1607710000			
	ESO 5 DIN A4 GELB BOG.	10	1631350000			
	ESO 5 POLY.WEISS A4-BOG.	10	1670370000			
	ESO 5 POLY.GELB A4-BOG.	10	1670380000			
				ESO 5 S DIN A4-BOGEN	10	1631920000
总称						
透明防护盖	STR 5 F.SCHT 5	20	0294000000			
				STR 5 S F.SCHT 5 S	20	1631940000

工程制图/应用

	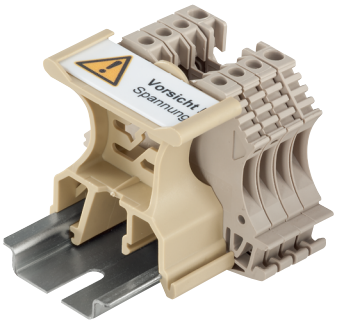	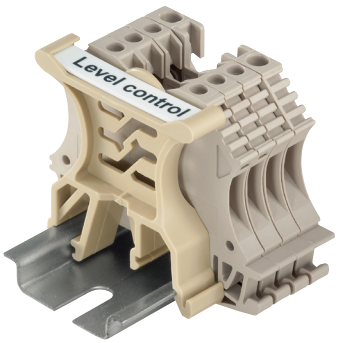

标记座

SCHT 7 **8 mm**

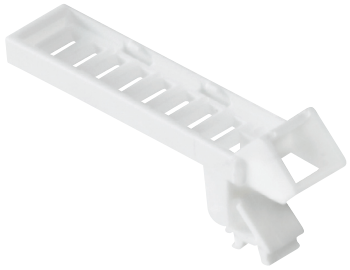

技术参数

材料	PA 66
UL 94阻燃等级	V-2
工作温度范围	-40 °C...100 °C
应用/制造商	
宽度	8 mm
长度	39.3 mm

采购数据

打印方式		颜色	型号	数量	订货号
MultiCard空白					
	❍	白色	SCHT 7	20	0517960000

附件

MultiCard	型号	数量	订货号
	DEK 5/5 MC Printed	200	7940000773
	WS 10/5 MC NE WS	720	1635000000
DIN A4 sheets			
	ESO 7 A4-BOGEN WEISS	10	1607720000
	ESO 7 A4-BOGEN GELB	10	1634780000
	ESO 7 POLY.WEISS A4-BOG.	10	1670390000
	ESO 7 POLY.GELB A4-BOG.	10	1670400000
透明防护盖	STR 7 F.SCHT 7	20	0515300000

工程制图/应用

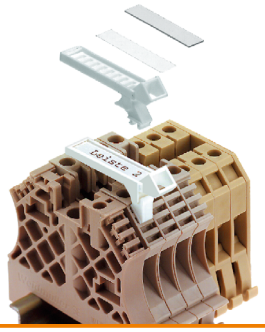

透明标记套
让导线和电缆更加透明

针对灵活应用的合适套管

由PVC或无卤素材料制造的TM标记套几乎不含任何污染物。这类套管是直径1mm到40mm制造的导线和电缆标记号。简单的安装方式可以让它牢牢固定在导线上，然后套管可以使用Multicard格式的标记号来特别标记。由于5种不同长度的超薄设计，TM标记套即使在紧凑的设备柜系统中也可以快速安全的安装。

TM/HF 标记套 - 带给您的好处

- 通用性：针对各种各样的应用有不同的尺寸和长度。
- 安全性：可以牢牢固定在所有普通的导线和电缆上。
- 灵活性：可使用 Multicard 格式的嵌入式标签来标记。

环保的：TM/HF标记套是无卤素的，并且在着火时不会产生腐蚀或有毒气体。因此，由于它们几乎是不含污染物的，这类标记号能够满足最高的安全要求。

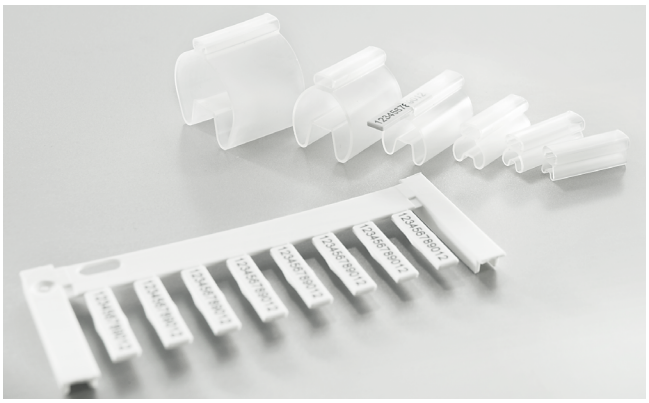

适合各领域应用的标记号–使用TM标记套，您总能拥有精确的标记效果。

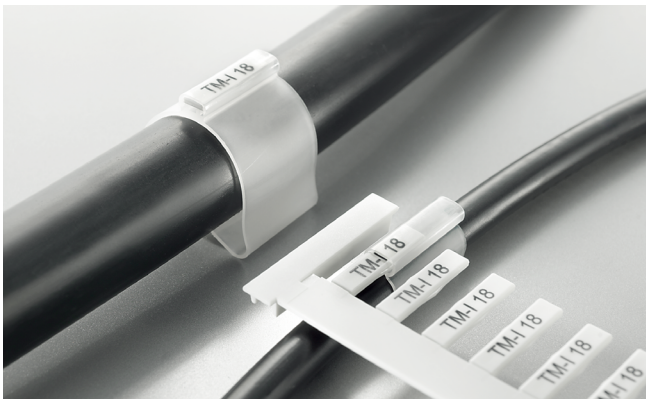

由于保护了插入元件，TM标记套特别适合于户外应用。

Halogen Free

技术参数

材料	聚乙烯 LD
最低工作温度	-20 °C
最高工作温度	80 °C
材料颜色	透明

TM/HF

技术参数

材料	聚乙烯 LD
最低工作温度	-40 °C
最高工作温度	80 °C
颜色	透明

采购数据

型号	长度	绝缘皮外径	导线截面积	数量	订货号
TM 0/12 HF/HB	12 mm	1.3 - 2 mm	0.22-0.5 mm²	1000	1719760000
TM 0/18 HF/HB	18 mm	1.3 - 2 mm	0.22-0.5 mm²	1000	1719770000
TM 1/12 HF/HB	12 mm	1.8 - 2.5 mm	0.5-1.5 mm²	1000	1719780000
TM 1/18 HF/HB	18 mm	1.8 - 2.5 mm	0.5-1.5 mm²	1000	1719790000
TM 2/12 HF/HB	12 mm	2.5 - 4 mm	0.75-2.5 mm²	1000	1719800000
TM 2/18 HF/HB	18 mm	2.5 - 4 mm	0.75-2.5 mm²	1000	1719810000
TM 3/12 HF/HB	12 mm	4 - 6.5 mm	2.5-6 mm²	500	1719820000
TM 3/18 HF/HB	18 mm	4 - 6.5 mm	2.5-6 mm²	500	1719830000
TM 4/12 HF/HB	12 mm	6 - 10 mm	10-35 mm²	500	1719840000
TM 4/18 HF/HB	18 mm	6 - 10 mm	10-35 mm²	500	1719850000
TM 5/12 HF/HB	12 mm	9 - 15 mm	25-70 mm²	200	1719860000
TM 5/18 HF/HB	18 mm	9 - 15 mm	25-70 mm²	200	1719870000
TM 6/12 HF/HB	12 mm	15 - 24 mm	35-150 mm²	200	1719880000
TM 6/18 HF/HB	18 mm	15 - 24 mm	35-150 mm²	200	1719890000
TMX 18 HF/HB	18 mm	10 - 317 mm	16-150 mm²	500	1748820000

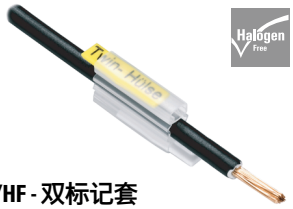

TM/HF - 双标记套

技术参数

材料	聚乙烯 LD
最低工作温度	-40 °C
最高工作温度	80 °C
颜色	透明

采购数据

型号	长度	绝缘皮外径	导线截面积	数量	订货号
TM 0/18 TWIN HF/HB	18 mm	1.3 - 2.6 mm	0.22-1.5 mm²	500	1891810000
TM 1/18 TWIN HF/HB	18 mm	2.4 - 4 mm	1.5-2.5 mm²	500	1891780000

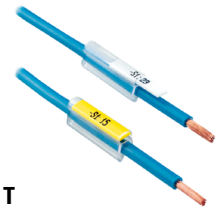

CLI T

技术参数

材料	PVC
UL 94 阻燃等级	V-0
最低工作温度	-30 °C
最高工作温度	80 °C
颜色	透明

采购数据

型号	长度	绝缘皮外径	导线截面积	数量	订货号
CLI T 02-12	12 mm	1.3 - 3 mm	0.22-1.5 mm²	200	1764060000
CLI T 02-15	15 mm	1.3 - 3 mm	0.22-1.5 mm²	200	1764070000
CLI T 02-18	18 mm	1.3 - 3 mm	0.22-1.5 mm²	200	1764140000
CLI T 02-20	20 mm	1.3 - 3 mm	0.22-1.5 mm²	200	1764150000
CLI T 02-30	30 mm	1.3 - 3 mm	0.22-1.5 mm²	200	1889580000
CLI T 1-12	12 mm	2.5 - 5 mm	0.75-6 mm²	200	1764190000
CLI T 1-15	15 mm	2.5 - 5 mm	0.75-6 mm²	200	1764200000
CLI T 1-18	18 mm	2.5 - 5 mm	0.75-6 mm²	200	1764210000
CLI T 1-20	20 mm	2.5 - 5 mm	0.75-6 mm²	200	1764220000
CLI T 1-30	30 mm	2.5 - 5 mm	0.75-6 mm²	200	1889560000
CLI T 2-12	12 mm	4 - 10 mm	4-35 mm²	100	1764230000
CLI T 2-15	15 mm	4 - 10 mm	4-35 mm²	100	1764240000
CLI T 2-18	18 mm	4 - 10 mm	4-35 mm²	100	1764250000
CLI T 2-20	20 mm	4 - 10 mm	4-35 mm²	100	1764260000
CLI T 2-30	30 mm	4 - 10 mm	4-35 mm²	100	1889570000
CLI T 3-12	12 mm	8 - 16 mm	25-75 mm²	100	1764270000
CLI T 3-15	15 mm	8 - 16 mm	25-75 mm²	100	1764280000
CLI T 3-18	18 mm	8 - 16 mm	25-75 mm²	100	1764290000
CLI T 3-20	20 mm	8 - 16 mm	25-75 mm²	100	1764300000
CLI T 3-30	30 mm	8 - 16 mm	25-75 mm²	100	1889550000

CLI T TM Sleeve

技术参数

材料	PVC
UL 94 阻燃等级	V-0
最低工作温度	-30 °C
最高工作温度	60 °C
颜色	透明

采购数据

型号	长度	宽度	数量	订货号
CLI TM 20-66	66 mm	11.3 mm	50	**1763390000**
CLI TM 20-33	33 mm	11.3 mm	100	**1763280000**
CLI TM 10-33	33 mm	6 mm	100	**1763270000**

附件

型号	长度	宽度	每页数量	数量	订货号
CLI F 1-20 WS/GE NE	20 mm	4 mm	594	10	**1600740000**
CLI F 2-17,5 WS/GE NE	17.5 mm	9 mm	352	10	**1764050000**
TM-I 18 MC NE WS	18 mm	4 mm	64	320	**1718431044**
ESG 9/17 K MC NE WS	17 mm	9 mm	40	200	**1674760000**

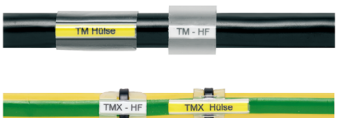

TM - Sleeve

技术参数

材料	PVC
UL 94 阻燃等级	V-0
最低工作温度	-50 °C
最高工作温度	80 °C
颜色	透明

采购数据

型号	长度	绝缘皮外径	导线截面积	数量	订货号
TM 200/15 V0	15 mm	1 - 1.5 mm	0.22-1 mm²	1000	**1798650000**
TM 201/12 V0	12 mm	1.5 - 2.5 mm	0.25-1.5 mm²	1000	**1798640000**
TM 201/15 V0	15 mm	1.5 - 2.5 mm	0.25-1.5 mm²	1000	**1798620000**
TM 201/18 V0	18 mm	1.5 - 2.5 mm	0.25-1.5 mm²	1000	**1798600000**
TM 201/20 V0	20 mm	1.5 - 2.5 mm	0.25-1.5 mm²	1000	**1798580000**
TM 201/23 V0	23 mm	1.5 - 2.5 mm	0.25-1.5 mm²	1000	**1507060000**
TM 201/30 V0	30 mm	1.5 - 2.5 mm	0.25-1.5 mm²	500	**1874850000**
TM 202/12 V0	12 mm	2 - 4 mm	0.5-2.5 mm²	1000	**1798560000**
TM 202/15 V0	15 mm	2 - 4 mm	0.5-2.5 mm²	1000	**1798540000**
TM 202/18 V0	18 mm	2 - 4 mm	0.5-2.5 mm²	1000	**1798530000**
TM 202/20 V0	20 mm	2 - 4 mm	0.5-2.5 mm²	1000	**1798520000**
TM 202/23 V0	23 mm	2 - 4 mm	0.5-2.5 mm²	1000	**1507070000**
TM 202/30 V0	30 mm	2 - 4 mm	0.5-2.5 mm²	500	**1874760000**
TM 203/12 V0	12 mm	4 - 6 mm	2.5-10 mm²	500	**1798510000**
TM 203/15 V0	15 mm	4 - 6 mm	2.5-10 mm²	500	**1798490000**
TM 203/18 V0	18 mm	4 - 6 mm	2.5-10 mm²	500	**1798480000**
TM 203/20 V0	20 mm	4 - 6 mm	2.5-10 mm²	500	**1798470000**
TM 203/23 V0	23 mm	4 - 6 mm	2.5-10 mm²	500	**1507080000**
TM 203/30 V0	30 mm	4 - 6 mm	2.5-10 mm²	200	**1874770000**
TM 204/12 V0	12 mm	6 - 10 mm	6-16 mm²	500	**1806180000**
TM 204/15 V0	15 mm	6 - 10 mm	6-16 mm²	500	**1806240000**
TM 204/18 V0	18 mm	6 - 10 mm	6-16 mm²	500	**1806300000**
TM 204/20 V0	20 mm	6 - 10 mm	6-16 mm²	500	**1806360000**
TM 204/23 V0	23 mm	6 - 10 mm	6-16 mm²	500	**1507090000**
TM 204/30 V0	30 mm	6 - 10 mm	6-16 mm²	200	**1874780000**
TM 205/12 V0	12 mm	10 - 14 mm	16-35 mm²	200	**1806190000**
TM 205/15 V0	15 mm	10 - 14 mm	16-35 mm²	200	**1806250000**
TM 205/18 V0	18 mm	10 - 14 mm	16-35 mm²	200	**1806310000**
TM 205/20 V0	20 mm	10 - 14 mm	16-35 mm²	200	**1806370000**
TM 205/23 V0	23 mm	10 - 14 mm	16-35 mm²	200	**1507100000**
TM 205/30 V0	30 mm	10 - 14 mm	16-35 mm²	200	**1874790000**
TM 206/12 V0	12 mm	14 - 22 mm	35-120 mm²	200	**1806200000**
TM 206/15 V0	15 mm	14 - 22 mm	35-120 mm²	200	**1806260000**
TM 206/18 V0	18 mm	14 - 22 mm	35-120 mm²	200	**1806320000**
TM 206/20 V0	20 mm	14 - 22 mm	35-120 mm²	200	**1806380000**
TM 206/23 V0	23 mm	14 - 22 mm	35-120 mm²	200	**1507110000**
TM 206/30 V0	30 mm	14 - 22 mm	35-120 mm²	100	**1874800000**
TMX 30 V0	30 mm	10 - 317 mm	16-150 mm²	400	**1866680000**

WKM 电缆标记号
适合所有电缆直径的标记套

纸张和聚酯标记
以下这些选择是可用的：
WKM 8/20+ESO 8/20
WKM 8/30+ESO 5 S
WKM 18/43+ESO 5

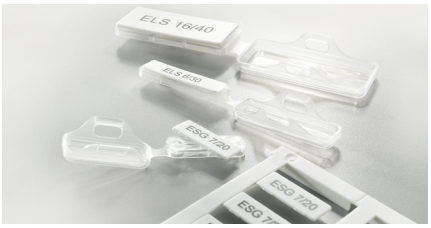

Multicard标记号
以下这些选择是可用的：
WKM 8/20+ESG 7/20
WKM 8/30+ELS 6/30
WKM 18/43+ELS 16/40

电缆扎带的安装方式为几乎所有的导线横截面积和高耐用度，尤其是在高机械要求下提供了安全的附件。

用电缆扎带来固定的坚固的标记套

无卤素的WKM透明带很好地保护了电缆扎带免受外界影响。由于它安全的电缆扎带锁定能力，它适合于几乎所有的导线横截面积。

预先标记过的标签被简单放置在WKH标记套中，并用闭口夹来保证安全。就标记地点的高效性而言，WKM电缆标记号是非常合适的解决方案。

WKM电缆标记号 — 带给您的好处

- 纸张和聚酯的单页标记号可以使用标准办公室打印机。
- 与Multicard标记连同的坚固设计很好地保护免受外部影响。

Halogen Free

技术参数

材料	聚丙烯
UL 94 阻燃等级	HB
最低工作温度	- 40 °C
最高工作温度	80 °C
材料颜色	透明

WKM

技术参数

采购数据

型号	数量	订货号
WKM 8/20	50	1753490000
WKM 8/30	50	1631910000
WKM 18/43	50	1610700000

附件

型号	长度	宽度	每页数量	数量	订货号
ESO 5 DIN A4 WEISS BOG.	40 mm	16.5 mm	60	10	1607710000
ESO 5 DIN A4 GELB BOG.	40 mm	16.5 mm	60	10	1631350000
ESO 5 POLY.WEISS A4-BOG.	40 mm	16.5 mm	60	10	1670370000
ESO 5 POLY.GELB A4-BOG.	40 mm	16.5 mm	60	10	1670380000
ESO 7 A4-BOGEN WEISS	27 mm	6.3 mm	240	10	1607720000
ESO 7 A4-BOGEN GELB	27 mm	6.3 mm	240	10	1634780000
ESO 7 POLY.WEISS A4-BOG.	27 mm	6.3 mm	240	10	1670390000
ESO 7 POLY.GELB A4-BOG.	27 mm	6.3 mm	240	10	1670400000
ESO 8/20 WS	20 mm	7 mm	342	10	1919890000
ESO 8/20 GE	20 mm	7 mm	342	10	1919900000
ESO 8/20P WS	20 mm	7 mm	342	10	1919870000
ESO 8/20P GE	20 mm	7 mm	342	10	1919880000
ESG 7/20 SIRIUS MC NE WS	20 mm	7 mm	40	200	1736181044
ESG 7/20 SIRIUS MC NE TK	20 mm	7 mm	40	200	1736181696
ELS 6/30 MC NE WS	30 mm	6 mm	16	80	1045570000
ELS 6/30 MC NE GE	30 mm	6 mm	16	80	1045580000
ELS 16/40 MC NE WS	40 mm	16 mm	8	40	1045620000
ELS 16/40 MC NE GE	40 mm	16 mm	8	40	1045630000

Symbol Pack

电气标志标记包/服务标记包是一个含有带有打孔的纸张的包。几乎适合标记电气系统的所有解决方案， 可以很好的抗汽油和酒精。

技术参数

材料	丙烯酸镀层织物
粘合剂	丙烯酸共聚物
UL 94阻燃等级	
最低工作温度	-45 °C
最高工作温度	80 °C
颜色	黄色

采购数据

型号	长度	高度	打印	每包数量	数量	订货号
SYMBOL-P. 75X75X75 B/DR	75 mm	75 mm	三角内的闪电标志	20	1	**1741110000**
SYMBOL-P. 50X50X50 B/DR	50 mm	50 mm	三角内的闪电标志	40	1	**1741100000**
SYMBOL-P. 25X25X25 B/DR	25 mm	25 mm	三角内的闪电标志	120	1	**1741090000**

Service Pack

电气标志标记包/服务标记包是一个含有带有打孔的纸张的包。几乎适合标记电气系统的所有解决方案， 可以很好的抗汽油和酒精。

技术参数

材料	丙烯酸镀层织物
粘合剂	丙烯酸共聚物
UL 94阻燃等级	
最低工作温度	-45 °C
最高工作温度	80 °C

采购数据

型号	长度	高度	打印	每包数量	数量	订货号
SERV-P. DIAM16 PE GE/GN	16 mm	16 mm	PE	200	1	**1707350006**
SERV-P.DIAM16ERDE GE/GN	16 mm	16 mm	⏚	200	1	**1707350005**
SERV-P. DIAM16 N BL/WS	16 mm	16 mm	N	200	1	**1707350004**
SERV-P. DIAM16 L3 SW/WS	16 mm	16 mm	L3	200	1	**1707350003**
SERV-P. DIAM16 L2 SW/WS	16 mm	16 mm	L2	200	1	**1707350002**
SERV-P. DIAM16 L1 SW/WS	16 mm	16 mm	L1	200	1	**1707350001**

Marko Cards

Marko Cards三角闪电标志， 有4种规格尺寸。可以很好的抗汽油和酒精。

技术参数

材料	丙烯酸镀层织物
粘合剂	丙烯酸共聚物
UL 94阻燃等级	
最低工作温度	-29 °C
最高工作温度	80 °C
颜色	黄色

采购数据

型号	长度	高度	打印	单张个数	数量	订货号
MARKO-C.200X200X200 B/DR	200 mm	200 mm	三角内的闪电标志	1	10	**1700560001**
MARKO-C.100X100X100 B/DR	100 mm	100 mm	三角内的闪电标志	3	10	**1700550001**
MARKO-C. 50X50X50 B/DR.	50 mm	50 mm	三角内的闪电标志	7	10	**1700540001**
MARKO-C. 25X25X25 B/DR.	25 mm	25 mm	三角内的闪电标志	14	10	**1700530001**

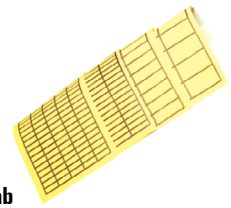

PageTab

PageTab是纸张格式的织物标签。除了8x20的规格以外， 其他标签都有黑色边缘。

技术参数

材料	丙烯酸镀层织物
粘合剂	丙烯酸共聚物
UL 94阻燃等级	
最低工作温度	-29 °C
最高工作温度	93 °C
颜色	黄色

采购数据

型号	长度	高度	打印	单张个数	数量	订货号
PAGETAB 60X35	60 mm	35 mm	空白	16	25	**1686220000**
PAGETAB 56X22	56 mm	22 mm	空白	24	25	**1686210000**
PAGETAB 38X11	38 mm	11 mm	空白	100	25	**1686200000**
PAGETAB 28X11	28 mm	11 mm	空白	125	25	**1686190000**
PAGETAB 20X8	20 mm	8 mm	空白	280	25	**1686180000**
PAGETAB 19X11	19 mm	11 mm	空白	200	25	**1686170000**
PAGETAB 15X9	15 mm	9 mm	空白	310	25	**1686160000**

M-Print PRO 打印软件

目录 M-Print PRO 打印软件 F.2

M-Print® PRO与软件

标记号和标签的打印、订货软件

M-Print® PRO是专业用于打印机订购魏德米勒标记号和标签的软件，运行环境为Windows®。该软件帮助您快速优化标记您的各类电气设备。您可以快速、专业的设计、打印活订购您需要的标记号。其打印内容可包括：文字、框架、线条、图形、条形码、序列号，图片等。

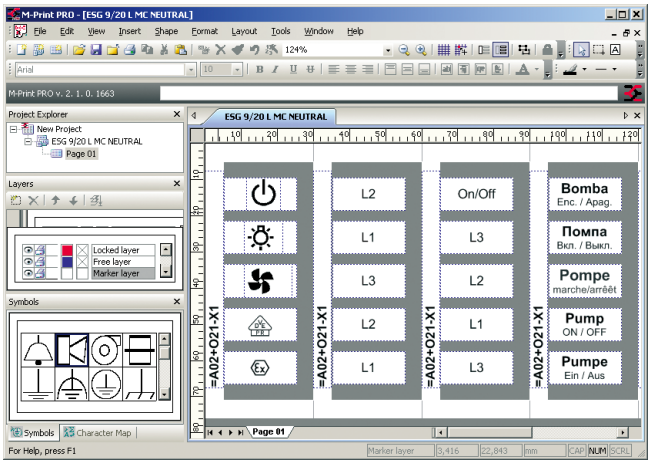

F

技术参数

以下是主要功能概述： 包括所有魏德米勒标记号和标签信息，含图片，也直接连接到相关网页以获取更多产品信息
标记号和标签可以采取多种方式编辑
多种文本格式
允许复制和粘贴
支持UNICODE可以打印如俄语、汉语、波兰语
可以从工作表重导入数据
带打印预览功能
可顺序填充字母和数字
可接受*.bmp, *.wmf, *.png, *.ico, *.jpeg, *.tif, *.gif多种图片格式
带所有常用电气符号数据库
可根据选用的打印机来调整设置
支持的打印机有：魏德米勒所有打印机及各种Windows下的标准打印机
可快速优化打印机设置
可在线升级
可与WMC软件接口使用
可导入*.txt, *.asc, *.mak, *.wei, *.tmf多种格式文本
可从CAE系统导入数据

支持操作系统

Windows Vista, Windows 7, Windows 8, Windows 8.1, Windows 10

系统需求

• 处理器	> Pentium PIII 或对应型号
• 图形	> 800 x 600分辨率，256 色 推荐：1024 x 768分辨率16位色
• 硬盘空间	> 250 MB
• 其他	鼠标、键盘、光驱(用于装软件)

采购数据

M-Print® PRO

型号	订货号
M-Print® PRO	1905490000
M-Print® PRO Online www.weidmueller.com/MPP-Online	

www.weidmueller.com.cn

魏德米勒为全球的客户和合作伙伴提供电力、信号和数据等工业环境下的产品、解决方案和服务，满足特殊工业环境下的要求，始终承诺为客户提供出色的联接方案。

如果您想了解更多魏德米勒公司/产品详细信息，欢迎登陆：

产品在线样本：**https://catalog.weidmueller.com.cn**

魏德米勒微博：**http://weibo.com/weidmuellerchina**

扫一扫
查看魏德米勒3D电子样本

扫一扫
关注魏德米勒微信公众号

扫一扫
关注魏德米勒京东自营旗舰店

我们非常期待您的支持与关注！

魏德米勒电联接(上海)有限公司
Weidmüller Interface (Shanghai) Co., Ltd.

总部 Headquarters

地址：上海市裕通路100号宝矿洲际商务中心25楼(200070)
电话：86 21-22195008
传真：86 21-22195060

华东地区联络处

上海联络处 Shanghai Liaison Office
地址：上海市裕通路100号宝矿洲际商务中心25楼(200070)
电话：86 21-22195008

杭州联络处 Hangzhou Liaison Office
地址：浙江省杭州市延安路511号元通大厦805/806 室(310006)
电话：86 571-85153552

苏州联络处 Suzhou Liaison Office
地址：苏州新区石林路58号(215151)
电话：86 512-68788008

无锡联络处 Wuxi Liaison Office
地址：无锡市滨湖区鸿桥路801号无锡现代国际工业设计大厦1109室(214000)
电话：86 510-81175391

南京联络处 Nanjing Liaison Office
地址：江苏省南京市江宁区天元中路126号新城发展中心2幢207室(211100)
电话：86 25-86890726

合肥联络处Hefei Liaison Office
地址：合肥市蜀山区潜山路888号百利中心北塔3122、3123室(230081)
电话：86 551-62885910

华北地区联络处

北京联络处 Beijing Liaison Office
地址：北京市朝阳区西坝河南路1号金泰大厦1703、1705单元(100028)
电话：86 10-64403366

青岛联络处 Qingdao Liaison Office
地址：青岛市市南区香港中路36号招银大厦2007室(266071)
电话：86 532-83895502

天津联络处 Tianjin Liaison Office
地址：天津市河西区围堤道125号天信大厦704A-704B(300074)
电话：86 22-28351582

沈阳联络处 Shenyang Liaison Office
地址：沈阳市和平区和平北大街69号总统大厦C座1105室(110003)
电话：86 24-31877088

华南地区联络处

广州联络处 Guangzhou Liaison Office
地址：广州市天河区林和西路161号中泰国际广场A1709单元(510620)
电话：86 20-38251700

厦门联络处 Xiamen Liaison Office
地址：厦门市火炬高新区火炬园新丰三路16号日华国际大厦401室G3单元(361006)
电话：86 592-22682739

深圳联络处 Shenzhen Liaison Office
地址：深圳市福田区益田路6009号新世界商务中心904室(518026)
电话：86 755-83684713

长沙联络处 Changsha Liaison Office
地址：湖南省长沙市开福区中山路589号开福万达广场C区2号楼508室(410008)
电话：86 731-89602598

武汉联络处 Wuhan Liaison Office
地址：武汉市东湖新技术开发区珞瑜路766号世界城广场写字楼1702室(430073)
电话：86 27-87310466

台湾联络处 Taiwan Liaison Office
地址：台北市大安区信义路四段6号14楼之13 (10683)
电话：886-972797105

华西地区联络处

西安联络处 Xi'an Liaison Office
地址：西安市南二环西段64号凯德广场写字楼8楼08单元(710065)
电话：86 29-87201762

成都联络处 Chengdu Liaison Office
地址：四川省成都市新光华街7号航天科技大厦1705B(610017)
电话：86 28-86527586

样本编号：**7769894160**

版权所有，未经许可不得翻印 **09/2022**
以上目录内容仅供参考，魏德米勒会不时发布并更新产品目录，
请以最新更新版本为准。